

**NESPRESSO CHILE S.A.**

GIRO: Importación, exportación y venta de café.

Oficina Central (casa Matriz): Av. Las Condes 11.287 - 8° piso - Las Condes - Santiago
CÓDIGO POSTAL: 7690692
Boulevard (Boutique): Av. Presidente Kennedy 8001 - Las Condes - Santiago
(Shopping Alto Las Condes - Local 2163)
CÓDIGO POSTAL: 7691697**R.U.T. 76.113.783-2**
BOLETA ELECTRONICA
N° 1388241

S.I.I. - SANTIAGO ORIENTE

SENOR(ES)
Sra. Marcela Cortez
Teatinos 40 Piso 9
Santiago
Santiago
R.U.T: 10.788.403-2RECORRIDO: N° ENTREGA:
PEDIDO: N° INTERNO:

DIRECCION DE ENTREGA	U.O.	RUTA	N° FACTURA	FECHA EMISION	PAGAR HASTA
			1388241	2021-12-23	
OBSERVACIONES	CODIGO CLIENTE	FECHA DE PEDIDO	CODIGO VENDEDOR	DOCTO.REFERENCIA	
	4324657				
CONDICIONES DE PAGO					

COD.	DESCRIPCION	CANT.	UN.	PRECIO UNIT.	% DESCTO.	VALOR
7730.10	CARAMEL CREME BRULEE	20	UN	660	0	13.200
7728.10	VANILLA ECLAIR	20	UN	660	0	13.200
7609.10	Forest Almond	10	UN	660	0	6.600
7611.10	Forest Black	10	UN	660	0	6.600
7610.10	Forest Fruit Flavour	10	UN	660	0	6.600
7715.10	Master Origin - Colombia	10	UN	615	0	6.150
7732.10	CHIARO	10	UN	605	0	6.050
7570.10	Ispirazione Firenze Arpeggio	10	UN	550	0	5.500

N° Cajas/Display

TOTAL PARCIAL	NaN
MONTO NETO	53.697
I.V.A. 19%	10.202
VALOR TOTAL	63.900
KILOS BRUTOS	VOLUMEN (M3)

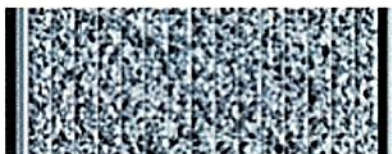
Timbre Electrónico S.I.I. Res. 171 de 2010
Verifique documento www.portaldte.cl