



Agencia Nacional de Investigación y Desarrollo

Ministerio de Ciencia,
Tecnología, Conocimiento
e Innovación

DPTO. JURÍDICO
JVP/JPGV/AVC

APRUEBA ADJUDICACIÓN DEL
CONCURSO FONDECYT DE INICIACIÓN
EN INVESTIGACIÓN 2022.

RES. EX. N°7

SANTIAGO, 28 de enero de 2022

VISTOS:

Lo dispuesto en el DFL N°33/81, del Ministerio de Educación; Ley N°21.105, que creó el Ministerio de Ciencia, Tecnología, Conocimiento e Innovación; Ley N°21.395, sobre Presupuestos del Sector Público para el año 2022; la Ley N°19.880, que establece Bases de los Procedimientos Administrativos que rigen los Actos de los Órganos de la Administración del Estado; Las Resoluciones Exentas N°1745/2018, N°5916/2016, y TRA N°40/196/2017, de CONICYT; Resolución N°07/2019, y N°16/2020, de la Contraloría General de la República,

CONSIDERANDO:

- a. Que, el Fondo Nacional de Desarrollo Científico y Tecnológico se encuentra regulado en el Decreto con Fuerza de Ley N°33 de 1981, del Ministerio de Educación y por el Decreto N°834 de 1982 del Ministerio de Educación, que constituye su Reglamento;
- b. El artículo 4° transitorio de la Ley N°21.105, que creó el Ministerio de Ciencia, Tecnología, Conocimiento e Innovación, que indica:
“La Agencia será, para todos los efectos, la sucesora legal de los Consejos Superiores de Ciencia y de Desarrollo Tecnológico establecidos en el decreto con fuerza de ley N° 33, del Ministerio de Educación Pública, de 1981, que crea el Fondo Nacional de Desarrollo Científico y Tecnológico y fija normas de financiamiento de la investigación científica y tecnológica, según corresponda.”;
- c. Que, el Fondo Nacional de Investigación Científica y Tecnológica -FONDECYT-, fue creado como instrumento para promover el desarrollo científico y tecnológico nacional, la iniciativa individual y de grupos de estudios mediante el financiamiento de investigaciones científicas y tecnológicas en todas las áreas del conocimiento, a través de recursos que se asignan vía concursos públicos anuales, seleccionándose únicamente en mérito de los antecedentes de los postulantes y en atención a la calidad intrínseca del proyecto, obviando toda distinción de áreas, procedencia institucional;
- d. Que, el objetivo del concurso de proyectos FONDECYT de iniciación en investigación es fomentar y fortalecer el desarrollo de la investigación científica y tecnológica de excelencia a través de la promoción de jóvenes investigadores(as), mediante el financiamiento de proyectos de investigación de duración de dos a tres años en todas las áreas del conocimiento;
- e. Que, el artículo 15 d) de la Ley N° 21.105, establece como atribución de la Dirección Nacional de la ANID:
“Adjudicar los concursos o convocatorias para la asignación de las subvenciones, préstamos o cualquier tipo de ayudas que otorgue la Agencia, previa propuesta de uno o más comités técnicos o de expertos, según lo establecido en el artículo 9°.”;
- f. Que, por su parte el artículo 9° de la Ley N°21.105 establece que el Consejo Asesor Ministerial deberá dentro de sus labores asesorar al Ministro o Ministra de Ciencia, Tecnología, Conocimiento e Innovación en la conformación de los comités técnicos o de expertos, permanentes o temporales, los que apoyarán y asesorarán al Director o Directora de la Agencia en la elaboración de bases y en la adjudicación de concursos o convocatorias que ésta ejecute;
- g. Que, mediante la Resolución Exenta N°14, de fecha 12 de agosto de 2020, del Ministerio de Ciencia, Tecnología, Conocimiento e Innovación, se designó a los integrantes del Comité Técnico de Investigación de La Agencia Nacional de Investigación y Desarrollo;
- h. Que, por su parte, con el fin de dar cumplimiento a lo establecido en el artículo 2° del DFL N°33/1981, mediante la Resolución Exenta N°3 de fecha 22 de enero de 2022, del Ministerio de Ciencia, Tecnología, Conocimiento e Innovación, se estableció montos globales para el desarrollo científico y tecnológico del Fondo Nacional de Desarrollo Científico y Tecnológico;

- i. La Resolución Exenta N°89, de fecha 24 de diciembre de 2021, de ANID, que determinó los montos máximos de proyectos, duración máxima de los mismos, la cantidad aproximada de proyectos nuevos por aprobar durante el año 2022, y los montos de recursos comprometidos para los años siguientes, de los concursos convocados por el Fondo Nacional de Desarrollo Científico y Tecnológico - FONDECYT, de conformidad con lo dispuesto en la glosa N°13, de la Partida 30, Capítulo 02, Programa 01, Subtítulo 24, Ítem 03, Asignación 160, de la Ley N°21.395, sobre Presupuestos del Sector Público correspondiente al año 2022, que establece un total de 410 número de proyectos nuevos para el concurso en análisis;
- j. El Oficio Ordinario N°0102, de fecha 10 de enero de 2022, de la Subdirección de Presupuestos del Ministerio de Hacienda, por medio del cual se autoriza financiamiento plurianual del FONDECYT;
- k. Que, bajo el contexto descrito, mediante la Resolución Exenta N°1307, de fecha 20 de enero de 2021, de ANID, por medio de la cual se aprobaron las Bases del Concurso de Proyectos FONDECYT de Iniciación en Investigación 2022;
- l. La Convocatoria del Concurso FONDECYT de Iniciación en Investigación 2022, publicada en el diario "El Mercurio" con fecha 21 de enero de 2021;
- m. El Memorándum TED N°1369, de fecha 27 de enero de 2022 y sus antecedentes, de la Subdirección de Proyectos de Investigación, por medio del cual se solicita dictar la resolución de adjudicación y pago correspondiente;
- n. Nómina de proyectos aprobados con puntaje final por Grupo de Evaluación;
- o. Nómina de proyectos aprobados área de Ciencia (con títulos);
- p. Nómina de proyectos aprobados área de Tecnología (con títulos);
- q. Nómina en orden numérico de proyectos aprobados con presupuestos globales anuales;
- r. Nómina en orden numérico de proyectos aprobados con presupuestos para el primer año, desglosados en recursos que se transfieren a los(as) Investigadores(as) Responsables (Personal/Viajes/Gastos/Bienes) y suma que se transfieren a las Instituciones Patrocinantes (Gastos de Administración);
- s. Nómina de proyectos en lista de espera, por Grupo de Evaluación;
- t. Nómina por Grupo de Evaluación y puntaje de proyectos rechazados;
- u. Nómina en orden numérico de proyectos fuera de bases;
- v. Nómina de proyectos retirados;
- w. Nómina general en orden numérico de proyectos presentados y su estado final;
- x. Copia del Acta 05/2022, de la sesión del Comité Técnico Asesor de Investigación de la Agencia Nacional de Investigación y Desarrollo, de fecha 20 de diciembre de 2021, en las que consta la propuesta de adjudicaciones del certamen en comento;
- y. El Certificado de Imputación y Disponibilidad Presupuestaria N°06, de fecha 19 de enero de 2022, de la Dirección del Departamento de Finanzas, que incorpora además el "Cálculo Control de Glosa en M\$";
- z. La Resolución Exenta N°3731, de fecha 07 de abril de 2021, de ANID, por medio de la cual se designó a potenciales evaluadores/as para el año 2021 de las convocatorias FONDECYT, complementadas por sus homologas N°7906, y N°8761/2021;
- aa. La Resolución Exenta N°1315, de fecha 19 de enero de 2022, de ANID, por medio de la cual se designó en calidad de potenciales Evaluadores/as y Expertos/as Externos, Ad Honorem para el año 2021 de las convocatorias FONDECYT Regular 2022; Postdoctorado 2022, e Iniciación en Investigación 2022;
- bb. La certificación de la Subdirección de Proyectos de Investigación en la que consta la recepción de las evaluaciones remotas de los proyectos del Concurso de Proyectos FONDECYT de Iniciación en Investigación 2022, correspondiente a la modalidad de evaluación remotas;
- cc. La Resolución Exenta N°7535, de fecha 09 de agosto de 2021, de ANID, por medio de la cual se declaró fuera de bases los proyectos allí individualizados, en el marco de concurso en comento, complementada mediante su homóloga N°10636/2021, de ANID;
- dd. Las Resoluciones Exentas N°6720/2021, y N°8994/2021, de ANID, por medio de las cuales se puso término a las postulaciones de los proyectos allí individualizados, en el marco de concurso en desarrollo;
- ee. Que, finalmente se advierte en el acto administrativo descrito en el literal m) precedente una inconsistencia en lo referente a la data de exigibilidad de las certificaciones éticas o bioéticas, dado que no resulta propio exigir las en una fecha anterior a la adjudicación del certamen, motivo por el cual deberá rectificarse haciendo uso de la facultad contenida en su artículo 13 y 62 de la Ley N°19.880, lo que armoniza con el contenido del artículo 52 del mismo cuerpo legal, que permite la retroactividad de los actos administrativos, cuando produzcan consecuencias favorables para los interesados y no lesionen derechos de terceros Asimismo, se advierte que dado la temporalidad de la presente adjudicación el plazo de diez días hábiles administrativos para la aceptación o rechazo de la misma, concurrirá con el periodo durante el cual se hace uso colectivo de feriados legales, razón por la cual resulta recomendable que su computo se verifique en otra oportunidad, lo que así se determinará conforme al descrito artículo 52;
- ff. Las facultades que detenta es Dirección Nacional conforme a lo establecido en el Decreto Supremo N°246/2020, del Ministerio de Educación.

RESUELVO:

1.- **APRUÉBASE** la adjudicación del Concurso FONDECYT de Iniciación en Investigación 2022, a los proyectos individualizados en la siguiente nómina, por grupo de evaluación y puntaje final, según especificaciones presupuestarias que se indican:

**CONCURSO FONDECYT DE INICIACIÓN EN INVESTIGACIÓN 2022
PROYECTOS APROBADOS POR GE Y PTJE.**

	NÚMERO	GRUPO DE EVALUACIÓN	APELLIDO PATERNO	APELLIDO MATERNO	NOMBRE	PUNTAJE	AÑO 1	AÑO 2	AÑO 3	TOTAL
1	11220462	AGRONOMIA	BERRIOS	PENTENERO	GRACIELA	4.600	34.800.000	34.800.000	33.696.000	103.296.000
2	11220305	AGRONOMIA	CHAVEZ	MATAMALA	DANIEL	4.475	34.620.000	31.740.000	32.880.000	99.240.000
3	11220656	AGRONOMIA	CORRADINI	SANTANDER	FABIO	4.450	34.278.000	31.896.000	24.084.000	90.258.000
4	11220732	AGRONOMIA	JORQUERA	FONTENA	EMILIO	4.438	32.556.000	27.648.000	27.648.000	87.852.000
5	11220617	AGRONOMIA	FUENTES	QUIROZ	DANIS	4.425	33.600.000	33.600.000	32.424.000	99.624.000
6	11220675	AGRONOMIA	TORO	ABURTO	GUILLERMO	4.400	29.580.000	34.800.000	33.480.000	97.860.000
7	11220889	AGRONOMIA	COBO	LEWIN	NICOLAS	4.400	34.800.000	34.800.000	34.800.000	104.400.000
8	11221038	AGRONOMIA	CLUNES	MUÑOZ	JOHN	4.350	34.800.000	29.820.000	29.820.000	94.440.000
9	11221074	AGRONOMIA	ZAMORANO	ELGUETA	CARLOS	4.350	34.800.000	34.800.000	32.952.000	102.552.000
10	11220508	AGRONOMIA	ROMERO	BRAVO	SEBASTIAN	4.300	36.000.000	34.992.000	34.632.000	105.624.000
11	11220265	AGRONOMIA	OPAZO	PALMA	ISMAEL	4.238	19.860.000	24.060.000	33.600.000	77.520.000
12	11220325	AGRONOMIA	MENDEZ	ESPINOZA	ANA	4.225	33.080.000	32.280.000	34.800.000	100.160.000
13	11221186	AGRONOMIA	KUHN	WEBER	NATHALIE	4.200	35.200.000	35.200.000	34.800.000	105.200.000
14	11220151	AGRONOMIA	GARRIGA	CARABALLO	MIGUEL	4.188	29.400.000	32.280.000	32.280.000	93.960.000
15	11220688	AGRONOMIA	GUAJARDO	FERNANDEZ	VERONICA	4.175	34.800.000	34.776.000	34.433.000	104.009.000
16	11220794	AGRONOMIA	MESA	JULIANI	KAREN	4.150	35.029.000	33.720.000	33.414.000	102.163.000
17	11220055	ANTROP. Y ARQUE	CARMONA	JIMENEZ	JAVIERA	4.925	28.272.000	29.426.000	33.349.000	91.047.000
18	11220813	ANTROP. Y ARQUE	CARRENO	CALDERON	ALEJANDRA	4.875	33.390.000	34.668.000	34.644.000	102.702.000
19	11220932	ANTROP. Y ARQUE	MERCADO	GUERRA	JAVIER	4.813	24.480.000	27.600.000	30.120.000	82.200.000
20	11220061	ANTROP. Y ARQUE	BENAVIDES	MEDINA	SEBASTIAN	4.775	29.612.000	35.277.000	34.400.000	99.289.000
21	11220419	ANTROP. Y ARQUE	TUSING		CARI	4.750	32.760.000	34.722.000	30.954.000	98.436.000
22	11221116	ANTROP. Y ARQUE	ARMSTRONG	BRUZZONE	FELIPE	4.750	35.028.000	33.288.000	14.496.000	82.812.000
23	11221096	ANTROP. Y ARQUE	GONZALEZ	RAMIREZ	ANDREA	4.600	34.800.000	34.800.000	34.800.000	104.400.000
24	11220113	ANTROP. Y ARQUE	RIVERA	AMARO	FRANCISCO	4.575	29.976.000	29.830.000	27.802.000	87.608.000
25	11220920	ANTROP. Y ARQUE	FREDDI		ANDREA	4.575	33.720.000	34.788.000	34.740.000	103.248.000
26	11220171	ARTES Y ARQUITECTURA	DRIEN	FABREGAS	MARCELA	4.900	21.230.000	28.130.000	24.480.000	73.840.000
27	11220205	ARTES Y ARQUITECTURA	DE NORDENFLYCHT	CONCHA	JOSE	4.775	29.177.000	26.520.000	21.660.000	77.357.000
28	11220246	ARTES Y ARQUITECTURA	GARCIA	BARRIGA	MARIA	4.750	19.063.000	24.792.000	19.632.000	63.487.000
29	11221255	ARTES Y ARQUITECTURA	RIVERA	BARRAZA	MARIA	4.525	26.628.000	29.484.000	31.884.000	87.996.000
30	11220965	ARTES Y ARQUITECTURA	MOLINA	CARVALLO	CONSTANZA	4.388	34.747.000	34.620.000	27.054.000	96.421.000
31	11221019	ARTES Y ARQUITECTURA	KARMY	BOLTON	EILEEN	4.375	29.400.000	27.660.000	17.340.000	74.400.000
32	11221055	ARTES Y ARQUITECTURA	MATUS	CARRASCO	DANIEL	4.375	26.969.000	25.799.000	24.559.000	77.327.000
33	11220627	ARTES Y ARQUITECTURA	PEREIRA	CAMPOS	MAGDALENA	4.363	8.780.000	7.340.000	10.700.000	26.820.000
34	11221005	ARTES Y ARQUITECTURA	CELEDON	FORSTER	ALEJANDRA	4.350	20.460.000	23.964.000	24.144.000	68.568.000
35	11220378	ARTES Y ARQUITECTURA	BERRIOS	GONZALEZ	PABLO	4.325	19.860.000	25.440.000	26.400.000	71.700.000
36	11220869	ARTES Y ARQUITECTURA	WAGEMANN	FARFAN	ELIZABETH	4.275	30.000.000	34.740.000	29.520.000	94.260.000
37	11221104	ARTES Y ARQUITECTURA	RABELLO	MESTRE	ANDRE	4.275	34.764.000	34.710.000	33.858.000	103.332.000

38	11220809	ARTES Y ARQUITECTURA	MEDINA	LOPEZ	JAVIERA	4.225	27.570.000	29.490.000	24.090.000	81.150.000
39	11220287	ASTRON Y ASTROFISICA	TREGLOAN-REED		JEREMY	4.800	19.356.000	22.956.000	19.356.000	61.668.000
40	11220340	ASTRON Y ASTROFISICA	FERNANDEZ	TRINCADO	JOSE	4.625	34.800.000	34.800.000	34.800.000	104.400.000
41	11221024	ASTRON Y ASTROFISICA	RONCO	MARTINEZ	MARIA	4.425	26.280.000	27.060.000	18.900.000	72.240.000
42	11221206	ASTRON Y ASTROFISICA	MULDERS		GIJS	4.100	30.840.000	28.560.000	22.560.000	81.960.000
43	11220581	BIOLOGIA 1	VARELA	NAYAR	ANDREA	4.950	34.800.000	34.800.000	34.800.000	104.400.000
44	11220703	BIOLOGIA 1	MUÑOZ	RAMIREZ	CARLOS	4.700	34.800.000	34.800.000	34.800.000	104.400.000
45	11221062	BIOLOGIA 1	PEÑA	VILLALOBOS	ISAAC	4.675	31.200.000	32.340.000	32.340.000	95.880.000
46	11220913	BIOLOGIA 1	SEGOVIA	CORTES	NICOLAS	4.625	34.800.000	33.200.000	33.200.000	101.200.000
47	11220478	BIOLOGIA 1	OYARZUN	CABAÑAS	PABLO	4.425	34.800.000	34.800.000	34.800.000	104.400.000
48	11220642	BIOLOGIA 1	REBOLLEDO	JARAMILLO	BORIS	4.425	34.800.000	34.800.000	25.380.000	94.980.000
49	11220593	BIOLOGIA 1	GARCIA-HUIDOBRO	MORENO	MANUEL	4.325	35.300.000	35.300.000	35.300.000	105.900.000
50	11220556	BIOLOGIA 1	TORO	NUÑEZ	OSCAR	4.300	35.332.000	35.368.000	31.120.000	101.820.000
51	11221214	BIOLOGIA 1	BERTIN	BENAVIDES	ARIANA	4.300	34.800.000	34.800.000	34.800.000	104.400.000
52	11220233	BIOLOGIA 1	STOTZ	CANALES	GISELA	4.175	34.800.000	34.800.000	34.800.000	104.400.000
53	11220034	BIOLOGIA 1	ARAYA	JAIME	CRISTIAN	4.150	34.944.000	32.588.000	28.428.000	95.960.000
54	11220128	BIOLOGIA 1	OSMAN	NAOUM	JORGE	4.150	34.080.000	31.080.000	31.080.000	96.240.000
55	11221161	BIOLOGIA 1	BALDANZI		SIMONE	4.100	34.500.000	34.500.000	33.600.000	102.600.000
56	11220358	BIOLOGIA 1	BUSTAMANTE	DIAZ	CARLOS	3.975	34.760.000	34.700.000	34.700.000	104.160.000
57	11221211	BIOLOGIA 2	BURGOS	ARIAS	CARLOS	4.575	33.200.000	33.200.000	31.280.000	97.680.000
58	11220870	BIOLOGIA 2	ANDRADE	ANDRADE	DAVID	4.400	36.000.000	35.800.000	35.200.000	107.000.000
59	11220065	BIOLOGIA 2	SANHUEZA	TENEO	DANIEL	4.375	34.800.000	33.000.000	34.800.000	102.600.000
60	11220624	BIOLOGIA 2	SLATER	GUZMAN	PAULA	4.175	34.800.000	34.800.000	34.800.000	104.400.000
61	11221128	BIOLOGIA 2	NUÑEZ	CLAUSEN	SARAH	4.175	34.800.000	34.800.000	34.800.000	104.400.000
62	11220019	BIOLOGIA 2	ASTUDILLO	BESNIER	PABLO	4.125	34.800.000	33.600.000	34.800.000	103.200.000
63	11220601	BIOLOGIA 2	LUARTE	NAVARRO	ALEJANDRO	4.075	34.200.000	34.200.000	34.200.000	102.600.000
64	11220149	BIOLOGIA 2	NIECHI	GAETE	IGNACIO	4.000	34.800.000	34.800.000	34.800.000	104.400.000
65	11220111	BIOLOGIA 3	BUSTOS	VELASQUEZ	FRANCISCO	4.850	34.800.000	34.800.000	34.800.000	104.400.000
66	11220533	BIOLOGIA 3	KESSI	PEREZ	EDUARDO	4.625	34.800.000	34.800.000	34.800.000	104.400.000
67	11220657	BIOLOGIA 3	CARDENAS	OYARZO	ARELI	4.625	30.000.000	30.000.000	30.000.000	90.000.000
68	11220354	BIOLOGIA 3	DONOSO	LUNA	RAUL	4.400	34.800.000	34.800.000	34.800.000	104.400.000
69	11221007	BIOLOGIA 3	HORNOS	CARNEIRO	MARIA	4.400	33.000.000	34.800.000	34.800.000	102.600.000
70	11221280	BIOLOGIA 3	BOHMWALD	PRIETO	KAREN	4.400	34.800.000	34.800.000	34.800.000	104.400.000
71	11220937	BIOLOGIA 3	ARENAS	MIRANDA	ANA	4.375	34.800.000	34.800.000	34.800.000	104.400.000
72	11220157	BIOLOGIA 3	MARIQUEO	CANCINO	TRINIDAD	4.350	31.320.000	28.620.000	30.060.000	90.000.000
73	11220727	BIOLOGIA 3	JOHNSON		NATHAN	4.350	32.778.000	34.794.000	31.163.000	98.735.000
74	11220320	BIOLOGIA 3	MANOSALVA	ALTAMIRANO	CAROLINA	4.275	35.280.000	34.096.000	35.386.000	104.762.000
75	11221251	BIOLOGIA 3	OJEDA	OJEDA	NICOLAS	4.175	34.800.000	34.800.000	34.800.000	104.400.000
76	11220705	CS. DE LA TIERRA	MANSILLA	ANDRADE	CLAUDIA	4.588	30.000.000	30.000.000	27.600.000	87.600.000
77	11220777	CS. DE LA TIERRA	TARDANI		DANIELE	4.575	35.200.000	31.600.000	23.920.000	90.720.000
78	11221266	CS. DE LA TIERRA	ARAYA	VARGAS	JAIME	4.463	26.572.000	21.178.000	20.458.000	68.208.000
79	11220507	CS. DE LA TIERRA	VILLASEÑOR	JORQUERA	TANIA	4.450	26.372.000	28.075.000	28.315.000	82.762.000
80	11221193	CS. DE LA TIERRA	OERDER-GAUTRON		VERA	4.400	34.464.000	32.100.000	34.410.000	100.974.000
81	11220685	CS. DE LA TIERRA	TELLO	ARRIAGADA	FRANCISCO	4.263	28.920.000	26.940.000	26.580.000	82.440.000

82	11220513	CS. DE LA TIERRA	DELGADO	DE LA PUENTE	FRANCISCO	4.250	34.800.000	10.200.000	29.700.000	74.700.000
83	11221079	CS. DE LA TIERRA	FERNANDEZ	URRUZOLA	IGOR	4.250	27.600.000	16.740.000	28.800.000	73.140.000
84	11220918	CS. DE LA TIERRA	ZAMORA	ZAPATA	MONICA	4.213	26.960.000	22.580.000	18.380.000	67.920.000
85	11220285	CS. DE LA TIERRA	CABRE	CANO	ALBERT	4.200	27.480.000	32.040.000	0	59.520.000
86	11220930	CS. DE LA TIERRA	FRUGONE	ALVAREZ	MATIAS	4.125	34.638.000	34.788.000	34.900.000	104.326.000
87	11220254	CS. DE LA TIERRA	GARIBALDI	MARCOLINI	NICOLAS	4.100	26.605.000	33.073.000	25.633.000	85.311.000
88	11220701	CS. DE LA TIERRA	ARAOS	ESPINOZA	JOSE	4.100	34.920.000	34.920.000	34.920.000	104.760.000
89	11221223	CS. ECONOM/ADMI	XANDRI	ANTUÑA	JUAN	4.800	19.453.000	16.016.000	12.776.000	48.245.000
90	11220263	CS. ECONOM/ADMI	GALLEGOS	VALLEJOS	ALVARO	4.463	29.160.000	29.880.000	20.340.000	79.380.000
91	11221187	CS. ECONOM/ADMI	MAR CET	ORELLANA	FRANCISCO	4.425	24.480.000	25.080.000	0	49.560.000
92	11220363	CS. ECONOM/ADMI	AKIN		SUMEYRA	4.350	15.960.000	14.832.000	14.592.000	45.384.000
93	11220125	CS. ECONOM/ADMI	VALDES	GONZALEZ	GONZALO	4.275	30.780.000	29.940.000	30.780.000	91.500.000
94	11220261	CS. ECONOM/ADMI	DOMINGUEZ	RIVERA	PATRICIO	4.250	18.120.000	21.000.000	21.180.000	60.300.000
95	11220091	CS. ECONOM/ADMI	PINTO	GUTIERREZ	CRISTIAN	4.175	33.900.000	34.800.000	0	68.700.000
96	11220506	CS. ECONOM/ADMI	ROSA	GARCIA	TATIANA	4.175	17.018.000	16.058.000	16.058.000	49.134.000
97	11221167	CS. ECONOM/ADMI	HOJMAN	CRUZ	ANDRES	4.175	23.856.000	25.440.000	25.440.000	74.736.000
98	11220584	CS. ECONOM/ADMI	RIQUELME	CARRASCO	NICOLAS	4.125	28.080.000	23.820.000	15.360.000	67.260.000
99	11220847	CS. ECONOM/ADMI	DE ELEJALDE		RAMIRO	4.113	22.828.000	19.440.000	19.440.000	61.708.000
100	11220210	CS. ECONOM/ADMI	SEVIL	ESTEBAN	ANGEL	4.100	34.800.000	34.800.000	34.800.000	104.400.000
101	11221123	CS. ECONOM/ADMI	ROCO	FUENTES	LISANDRO	4.100	19.956.000	30.336.000	29.736.000	80.028.000
102	11221344	CS. ECONOM/ADMI	VALENZUELA	RIVERA	LUIS	4.075	9.840.000	16.236.000	16.752.000	42.828.000
103	11220242	CS. ECONOM/ADMI	NEUDORFER	RETAMAL	PABLO	3.975	32.736.000	34.416.000	34.416.000	101.568.000
104	11220294	CS. ECONOM/ADMI	GARCIA	ECHALAR	ANDRES	3.975	21.980.000	21.180.000	18.000.000	61.160.000
105	11220371	CS. JURIDICAS Y POL.	REYES-HOUSHOLDER		CATHERINE	4.925	11.444.000	16.564.000	15.408.000	43.416.000
106	11220613	CS. JURIDICAS Y POL.	MEDEL	SIERRALTA	RODRIGO	4.813	15.360.000	17.356.000	20.022.000	52.738.000
107	11220095	CS. JURIDICAS Y POL.	PERRONE		NICOLAS	4.800	19.644.000	19.560.000	19.200.000	58.404.000
108	11220308	CS. JURIDICAS Y POL.	DUFRAIX	TAPIA	ROBERTO	4.475	21.484.000	27.364.000	20.656.000	69.504.000
109	11220159	CS. JURIDICAS Y POL.	DE NARDI		LORIS	4.450	18.834.000	22.158.000	17.646.000	58.638.000
110	11220303	CS. JURIDICAS Y POL.	BAHAMONDE	NORAMBUENA	HECTOR	4.425	29.868.000	34.260.000	18.360.000	82.488.000
111	11220121	CS. JURIDICAS Y POL.	ARIAS	YURISCH	KARINA	4.400	21.240.000	20.940.000	28.200.000	70.380.000
112	11220765	CS. JURIDICAS Y POL.	CASTILLO	MONTT	PABLO	4.400	3.620.000	5.192.000	3.572.000	12.384.000
113	11220622	CS. JURIDICAS Y POL.	HARRIS	MOYA	PEDRO	4.350	9.400.000	6.520.000	0	15.920.000
114	11220370	CS. JURIDICAS Y POL.	CODDOU	MC MANUS	ALBERTO	4.325	19.488.000	18.168.000	9.288.000	46.944.000
115	11220600	CS. JURIDICAS Y POL.	VOGT	GEISSE	THOMAS	4.300	16.929.000	14.850.000	11.370.000	43.149.000
116	11220262	CS. JURIDICAS Y POL.	PHILLIPS	LETELIER	JAIME	4.250	7.440.000	10.200.000	7.440.000	25.080.000
117	11220480	CS. JURIDICAS Y POL.	VERDUGO	RAMIREZ	SERGIO	4.175	11.040.000	13.740.000	12.540.000	37.320.000
118	11220933	CS. JURIDICAS Y POL.	PEREZ	GODOY	FERNANDO	4.175	24.756.000	23.616.000	19.116.000	67.488.000
119	11220439	CS. JURIDICAS Y POL.	GONZALEZ	LE SAUX	MARIANNE	4.125	15.534.000	15.812.000	16.078.000	47.424.000
120	11221290	CS. JURIDICAS Y POL.	SAFFIE	GATICA	FRANCISCO	4.125	10.680.000	10.680.000	10.080.000	31.440.000
121	11221052	CS. JURIDICAS Y POL.	VELASQUEZ	VALENZUELA	JAVIER	4.075	23.340.000	21.990.000	19.446.000	64.776.000
122	11220243	CS. JURIDICAS Y POL.	FUENTES	MAUREIRA	CLAUDIO	4.050	7.220.000	15.800.000	11.480.000	34.500.000
123	11220386	CS. JURIDICAS Y POL.	CAVIEDES	PAUL	CRISTOBAL	4.050	18.840.000	17.700.000	13.920.000	50.460.000
124	11221158	CS. JURIDICAS Y POL.	ALARCON	CAÑUTA	MIGUEL	4.025	20.700.000	16.980.000	14.940.000	52.620.000
125	11220195	CS. JURIDICAS Y POL.	SMART	LARRAIN	JUAN	4.000	16.032.000	16.572.000	14.142.000	46.746.000

126	11221241	CS. JURIDICAS Y POL.	ALVARADO	URIZAR	AGUSTINA	3.950	13.560.000	15.240.000	12.000.000	40.800.000
127	11221254	CS. JURIDICAS Y POL.	VIVALDI	MACHO	LIETA	3.950	23.280.000	23.760.000	15.960.000	63.000.000
128	11220494	CS. JURIDICAS Y POL.	MARTINEZ	CARDENAS	BETTY	3.900	27.420.000	29.100.000	0	56.520.000
129	11221089	CS. JURIDICAS Y POL.	SANZ	SALGUERO	FRANCISCO	3.900	11.040.000	17.040.000	0	28.080.000
130	11220191	CS. JURIDICAS Y POL.	GONZÁLEZ	COULON	MARÍA	3.875	21.960.000	18.720.000	12.360.000	53.040.000
131	11221298	CS. JURIDICAS Y POL.	ROMERO	RODRIGUEZ	SOPHIA	3.875	16.459.000	13.160.000	0	29.619.000
132	11220577	EDUC INICIAL-ESCOLAR	MELO	HURTADO	CAROLINA	4.750	22.776.000	22.764.000	25.224.000	70.764.000
133	11220856	EDUC INICIAL-ESCOLAR	INOSTROZA	INOSTROZA	FABIAN	4.663	24.900.000	26.976.000	27.000.000	78.876.000
134	11221222	EDUC INICIAL-ESCOLAR	PINO	YANCOVIC	MAURICIO	4.650	33.200.000	32.840.000	34.800.000	100.840.000
135	11220576	EDUC INICIAL-ESCOLAR	INOSTROZA	ARAOS	MARIA	4.525	22.657.000	22.088.000	19.388.000	64.133.000
136	11221110	EDUC INICIAL-ESCOLAR	MERA	LEMP	MARIA	4.500	22.190.000	31.692.000	24.312.000	78.194.000
137	11220792	EDUC INICIAL-ESCOLAR	VOISIN		ANNELISE	4.475	28.620.000	29.640.000	29.980.000	88.240.000
138	11221054	EDUC INICIAL-ESCOLAR	CORNEJO	ARAYA	CLAUDIA	4.475	24.372.000	23.364.000	0	47.736.000
139	11221043	EDUC INICIAL-ESCOLAR	JARA	IBARRA	CAMILA	4.425	26.500.000	28.264.000	23.800.000	78.564.000
140	11220667	EDUC INICIAL-ESCOLAR	ESPINOZA	PASTEN	LAURA	4.400	34.800.000	32.040.000	32.160.000	99.000.000
141	11221356	EDUC INICIAL-ESCOLAR	CUELLAR	BECERRA	CAROLINA	4.400	24.216.000	27.720.000	27.012.000	78.948.000
142	11221172	EDUC INICIAL-ESCOLAR	ARIZA	BAREÑO	ANGEL	4.375	23.036.000	23.252.000	20.384.000	66.672.000
143	11220756	EDUC INICIAL-ESCOLAR	GARCIA	LAZO	VERONICA	4.350	16.188.000	24.468.000	17.784.000	58.440.000
144	11220905	EDUC INICIAL-ESCOLAR	ESPINOSA	AGUIRRE	MARIA	4.325	23.016.000	26.808.000	25.320.000	75.144.000
145	11220021	EDUC INICIAL-ESCOLAR	QUIROGA	LOBOS	MARTA	4.200	20.722.000	19.320.000	18.312.000	58.354.000
146	11220840	EDUC INICIAL-ESCOLAR	BARRERA	PEDEMONTE	FABIAN	4.200	32.399.000	34.668.000	34.704.000	101.771.000
147	11220843	EDUC INICIAL-ESCOLAR	PINTO	MARIN	EDER	4.200	33.736.000	33.714.000	0	67.450.000
148	11220969	EDUC INICIAL-ESCOLAR	LAMAS	AICON	MACARENA	4.200	12.710.000	17.747.000	15.239.000	45.696.000
149	11221194	EDUC INICIAL-ESCOLAR	ORDENES	GONZALEZ	MIGUEL	4.175	15.044.000	18.224.000	14.684.000	47.952.000
150	11220143	EDUC INICIAL-ESCOLAR	CASTRO	INOSTROZA	ANGELA	4.075	33.060.000	34.776.000	32.700.000	100.536.000
151	11220514	EDUC INICIAL-ESCOLAR	SAADATI		FARZANEH	4.075	28.980.000	34.740.000	34.464.000	98.184.000
152	11220812	EDUC INICIAL-ESCOLAR	BALLADARES	HERNANDEZ	JAIME	4.075	25.200.000	32.940.000	28.200.000	86.340.000
153	11220676	EDUC INICIAL-ESCOLAR	VALDEBENITO	INFANTE	MARIA	4.025	24.408.000	27.108.000	26.988.000	78.504.000
154	11220432	EDUC INICIAL-ESCOLAR	SAGREDO	LILLO	EMILIO	3.975	33.874.000	34.752.000	28.838.000	97.464.000
155	11220575	EDUC INICIAL-ESCOLAR	PASCUAL	MEDINA	JAVIER	3.975	34.170.000	33.480.000	0	67.650.000
156	11220605	EDUCACION SUPERIOR	MARTINEZ	GALAZ	CAROLINA	4.625	34.006.000	34.500.000	31.884.000	100.390.000
157	11220047	EDUCACION SUPERIOR	CANCINO	AVILA	MARCO	4.575	22.529.000	15.964.000	17.556.000	56.049.000
158	11221272	EDUCACION SUPERIOR	VANEGAS	ORTEGA	CARLOS	4.550	30.000.000	27.120.000	30.000.000	87.120.000
159	11220145	EDUCACION SUPERIOR	YANCOVIC	ALLEN	MACARENA	4.500	29.196.000	29.172.000	28.410.000	86.778.000
160	11220317	EDUCACION SUPERIOR	SOTO	ALVARADO	MACARENA	4.475	28.668.000	25.668.000	31.260.000	85.596.000
161	11220806	EDUCACION SUPERIOR	MILLAN	LA RIVERA	CECILIA	4.475	30.024.000	28.140.000	25.596.000	83.760.000
162	11220424	EDUCACION SUPERIOR	LILLO	DURAN	JORGE	4.350	29.952.000	24.288.000	20.836.000	75.076.000
163	11220332	EDUCACION SUPERIOR	VERGARA	MORALES	JORGE	4.250	28.820.000	30.860.000	27.500.000	87.180.000
164	11220773	EDUCACION SUPERIOR	VALENCIA	ACUÑA	EDGAR	4.250	32.335.000	27.658.000	26.443.000	86.436.000
165	11221059	EDUCACION SUPERIOR	MONTECINO	MUÑOZ	ALEX	4.250	28.734.000	29.280.000	29.280.000	87.294.000
166	11220709	EDUCACION SUPERIOR	GUERRA	HOLLSTEIN	JULIO	4.225	29.832.000	29.448.000	26.112.000	85.392.000
167	11220861	EDUCACION SUPERIOR	BACHLER	SILVA	RODOLFO	4.175	33.600.000	34.800.000	33.480.000	101.880.000
168	11220295	EDUCACION SUPERIOR	RODRIGUEZ	ALVEAL	FRANCISCO	4.050	26.287.000	21.389.000	18.516.000	66.192.000
169	11220610	EDUCACION SUPERIOR	RIFO	MELO	MAURICIO	4.050	11.880.000	16.500.000	8.880.000	37.260.000

170	11220015	EDUCACION SUPERIOR	GONZALEZ	RAMIREZ	CAROLINA	3.975	20.760.000	29.340.000	28.860.000	78.960.000
171	11220207	EDUCACION SUPERIOR	BERRIOS	VILLARROEL	ADOLFO	3.975	18.924.000	20.658.000	18.336.000	57.918.000
172	11220385	EDUCACION SUPERIOR	PULGAR	NEIRA	JAVIER	3.975	21.276.000	26.640.000	26.640.000	74.556.000
173	11221355	EDUCACION SUPERIOR	LOBOS	PEÑA	KARLA	3.975	22.794.000	19.750.000	18.656.000	61.200.000
174	11221120	EDUCACION SUPERIOR	CAMPOS	MARTINEZ	JAVIER	3.925	29.443.000	28.939.000	28.183.000	86.565.000
175	11220056	EDUCACION SUPERIOR	OSSA	CORNEJO	CARLOS	3.900	14.668.000	18.604.000	14.080.000	47.352.000
176	11220291	EDUCACION SUPERIOR	MALDONADO	FUENTES	ANA	3.900	22.514.000	21.404.000	20.414.000	64.332.000
177	11220346	EDUCACION SUPERIOR	GAETE	PERALTA	CLAUDIO	3.900	27.038.000	24.036.000	25.224.000	76.298.000
178	11220596	EDUCACION SUPERIOR	HERRERA	SAN MARTIN	EDITH	3.900	21.300.000	27.120.000	21.720.000	70.140.000
179	11220879	FILOSOFIA	STANCIU		OVIDIU-MARIUS	4.775	19.320.000	16.080.000	18.360.000	53.760.000
180	11221341	FILOSOFIA	ROSSI	FERNANDEZ	CARLO	4.775	17.460.000	22.552.000	22.552.000	62.564.000
181	11221228	FILOSOFIA	RODRIGUEZ	ARRIAGADA	MARCELO	4.763	13.680.000	7.200.000	10.320.000	31.200.000
182	11220030	FILOSOFIA	GIANNOTTI		JOAQUIM	4.725	15.600.000	15.900.000	15.900.000	47.400.000
183	11220062	FILOSOFIA	SOLER	ESCALONA	FERNANDO	4.625	12.360.000	16.200.000	11.760.000	40.320.000
184	11221061	FILOSOFIA	MONTECINOS	FABIO	SERGIO	4.625	10.386.000	8.028.000	10.414.000	28.828.000
185	11220204	FILOSOFIA	ARANCIBIA	COLLAO	FERNANDO	4.575	18.000.000	19.080.000	23.880.000	60.960.000
186	11220995	FILOSOFIA	AVALOS	VALDIVIA	CAROLINA	4.575	26.502.000	23.400.000	20.208.000	70.110.000
187	11221135	FILOSOFIA	SEREY	AGUILERA	JUAN	4.575	11.160.000	11.160.000	11.160.000	33.480.000
188	11220327	FILOSOFIA	WAJNERMAN	PAZ	ABEL	4.550	16.820.000	21.800.000	21.560.000	60.180.000
189	11221323	FILOSOFIA	VEGA		FACUNDO	4.538	21.576.000	25.176.000	25.176.000	71.928.000
190	11220266	FISICA TEORICA Y EXP	NORAMBUENA	ZAMORANO	ARIEL	4.875	34.680.000	34.800.000	24.360.000	93.840.000
191	11220683	FISICA TEORICA Y EXP	GUZMAN	LASTRA	FRANCISCA	4.850	28.116.000	24.600.000	23.160.000	75.876.000
192	11220046	FISICA TEORICA Y EXP	VIDAL	SILVA	NICOLAS	4.725	34.740.000	34.800.000	30.180.000	99.720.000
193	11220854	FISICA TEORICA Y EXP	GONZALEZ	FUENTES	CLAUDIO	4.725	33.400.000	33.400.000	34.800.000	101.600.000
194	11221088	FISICA TEORICA Y EXP	CORTES	MUÑOZ	NATALIA	4.550	34.680.000	34.800.000	34.788.000	104.268.000
195	11221028	GEOGRAFIA Y URBANISM	TRUFFELLO	ROBLEDO	RICARDO	4.588	24.248.000	23.868.000	22.824.000	70.940.000
196	11220597	GEOGRAFIA Y URBANISM	CUEVAS	VALDES	PABLO	4.400	32.280.000	33.480.000	32.304.000	98.064.000
197	11221248	GEOGRAFIA Y URBANISM	PEREZ	PALLARES	FRANCISCA	4.300	22.546.000	25.680.000	22.584.000	70.810.000
198	11220028	GEOGRAFIA Y URBANISM	ARIAS	LOYOLA	MARTIN	4.250	31.560.000	34.800.000	27.000.000	93.360.000
199	11220138	GEOGRAFIA Y URBANISM	BUENO	DE MORAIS	MARCOS	4.175	27.170.000	28.296.000	22.442.000	77.908.000
200	11220220	GEOGRAFIA Y URBANISM	VECCHIO		GIOVANNI	4.150	34.800.000	34.800.000	34.800.000	104.400.000
201	11221034	GEOGRAFIA Y URBANISM	FARRIS	BALLICU	MASSIMILIANO	4.075	31.692.000	31.860.000	31.608.000	95.160.000
202	11220807	GEOGRAFIA Y URBANISM	TREBILCOCK	GAC	MARIA	4.025	32.532.000	34.176.000	34.380.000	101.088.000
203	11220778	GEOGRAFIA Y URBANISM	ALVARADO	PETERSON	VOLTAIRE	3.975	27.560.000	33.504.000	28.008.000	89.072.000
204	11220353	GEOGRAFIA Y URBANISM	HERNANDEZ	MORENO	LUZ	3.925	27.240.000	25.812.000	29.280.000	82.332.000
205	11221325	GEOGRAFIA Y URBANISM	VALENZUELA	LEVI	NICOLAS	3.925	34.800.000	34.800.000	34.800.000	104.400.000
206	11220328	GRAV Y FIS ALTAS ENE	CONCHA	AGUILERA	PATRICK	4.875	29.280.000	34.260.000	34.500.000	98.040.000
207	11220237	GRAV Y FIS ALTAS ENE	COTTIN	BURACCHIO	GIOVANNA	4.850	34.260.000	27.540.000	25.140.000	86.940.000
208	11220486	GRAV Y FIS ALTAS ENE	RODRIGUEZ	DURAN	EVELYN	4.750	22.560.000	27.000.000	25.140.000	74.700.000
209	11221063	GRAV Y FIS ALTAS ENE	ERICES	OSORIO	CRISTIAN	4.650	34.800.000	34.800.000	34.800.000	104.400.000
210	11220050	HISTORIA	ORDENES	DELGADO	MATHIAS	4.875	34.680.000	31.320.000	32.400.000	98.400.000
211	11220213	HISTORIA	RAGAS	ROJAS	JOSE	4.675	24.986.000	21.350.000	27.238.000	73.574.000
212	11220417	HISTORIA	HENAO	HOLGUIN	DIANA	4.575	31.876.000	33.020.000	24.260.000	89.156.000
213	11220109	HISTORIA	FAHRENKROG	CIANELLI	LAURA	4.500	27.408.000	29.496.000	21.612.000	78.516.000

214	11220045	HISTORIA	QUITRAL	ROJAS	MAXIMO	4.475	22.080.000	19.248.000	12.888.000	54.216.000
215	11220244	HISTORIA	VILA	MUGA	WALDO	4.450	23.714.000	22.637.000	21.401.000	67.752.000
216	11220008	HISTORIA	RAMIREZ	ERRAZURIZ	VERONICA	4.375	25.053.000	28.348.000	25.949.000	79.350.000
217	11220033	HISTORIA	NAZER	AHUMADA	JUAN	4.275	13.800.000	15.348.000	17.748.000	46.896.000
218	11220522	HISTORIA	ARAYA	IBACACHE	CLAUDIA	4.275	20.244.000	26.964.000	25.188.000	72.396.000
219	11220530	INGENIERIA 1	ABELL	MENA	JOSE	4.650	34.952.000	34.740.000	32.880.000	102.572.000
220	11220198	INGENIERIA 1	MORALES	FERREIRO	JORGE	4.625	34.559.000	34.464.000	26.465.000	95.488.000
221	11220464	INGENIERIA 1	MALEKITEHRANI		MOHAMMADALI	4.625	29.500.000	27.680.000	18.860.000	76.040.000
222	11220335	INGENIERIA 1	REDNAM		UDAYABHASKAR	4.550	34.800.000	34.800.000	34.800.000	104.400.000
223	11220663	INGENIERIA 1	GUERRA	PARIS	MARICARMEN	4.525	35.200.000	35.200.000	34.740.000	105.140.000
224	11221146	INGENIERIA 1	HIDALGO	OPORTO	PAMELA	4.475	34.800.000	34.800.000	34.800.000	104.400.000
225	11220154	INGENIERIA 1	CRUTCHIK	PEDEMONTE	DAFNE	4.450	32.800.000	33.960.000	30.360.000	97.120.000
226	11220952	INGENIERIA 1	CHADWICK	IRARRAZAVAL	CRISTIAN	4.450	35.580.000	35.120.000	33.199.000	103.899.000
227	11220465	INGENIERIA 1	HERRMANN	PRIESNITZ	BENJAMIN	4.425	30.000.000	30.000.000	24.624.000	84.624.000
228	11220518	INGENIERIA 1	RODRIGUEZ	ESCALONA	BARBARA	4.375	29.040.000	29.688.000	24.984.000	83.712.000
229	11221093	INGENIERIA 1	HEKMATNEJAD		AMIN	4.375	29.710.000	28.701.000	21.219.000	79.630.000
230	11221196	INGENIERIA 1	TORO	LABBE	JUAN	4.350	10.580.000	9.656.000	7.736.000	27.972.000
231	11220818	INGENIERIA 1	GARCIA	GEN	SANTIAGO	4.275	34.800.000	34.800.000	34.800.000	104.400.000
232	11221352	INGENIERIA 1	JELVEZ	MONTENEGRO	ENRIQUE	4.275	34.140.000	33.540.000	31.800.000	99.480.000
233	11221114	INGENIERIA 1	SILVA	URREGO	YIMMY	4.200	29.288.000	29.520.000	28.380.000	87.188.000
234	11220336	INGENIERIA 1	PINA		JUAN	4.175	34.790.000	34.800.000	34.800.000	104.390.000
235	11220730	INGENIERIA 1	GNANASEKARAN		LALITHA	4.150	23.472.000	28.512.000	24.492.000	76.476.000
236	11220774	INGENIERIA 1	MUÑOZ	MOENA	LISA	4.125	35.040.000	35.040.000	34.800.000	104.880.000
237	11220482	INGENIERIA 1	CASTRO	HEREDIA	LINA	4.100	33.834.000	35.363.000	27.306.000	96.503.000
238	11220951	INGENIERIA 1	FARHANG SAHLEVANI		SAEED	4.075	34.428.000	34.764.000	20.928.000	90.120.000
239	11220816	INGENIERIA 2	SAHLI	COSTABAL	FRANCISCO	4.650	27.600.000	27.600.000	27.600.000	82.800.000
240	11220863	INGENIERIA 2	FLORES	BAHAMONDE	FREDDY	4.650	34.556.000	34.951.000	31.120.000	100.627.000
241	11221230	INGENIERIA 2	MUÑOZ	CARPINTERO	DIEGO	4.650	32.064.000	32.052.000	27.552.000	91.668.000
242	11220388	INGENIERIA 2	JALIL	VEGA	FRANCISCA	4.625	22.032.000	27.540.000	27.312.000	76.884.000
243	11220693	INGENIERIA 2	HERNANDEZ	GARCIA	RUBER	4.525	31.446.000	30.839.000	15.995.000	78.280.000
244	11220545	INGENIERIA 2	FUENTES	SEPULVEDA	JOSE	4.475	25.524.000	19.788.000	19.188.000	64.500.000
245	11220211	INGENIERIA 2	SIPIRAN	MENDOZA	IVAN	4.450	34.500.000	18.084.000	19.752.000	72.336.000
246	11220912	INGENIERIA 2	SOTO	SUÁREZ	ADRIÁN	4.400	23.700.000	22.500.000	18.060.000	64.260.000
247	11220864	INGENIERIA 2	BUCAREY	LOPEZ	VICTOR	4.375	18.516.000	19.800.000	19.800.000	58.116.000
248	11220493	INGENIERIA 2	ESPINOZA	PEREZ	ANDREA	4.300	24.660.000	23.640.000	24.960.000	73.260.000
249	11220510	INGENIERIA 2	DELPIANO	COSTABAL	JOSE	4.250	32.060.000	30.780.000	30.300.000	93.140.000
250	11220944	INGENIERIA 2	ABURTO	LAFOUCADE	LUIS	4.250	22.248.000	19.920.000	19.920.000	62.088.000
251	11221231	INGENIERIA 2	RESTREPO	MEDINA	SILVIA	4.250	34.800.000	34.800.000	32.820.000	102.420.000
252	11220383	INGENIERIA 2	SILVA	OELKER	GERARDO	4.225	33.832.000	33.562.000	16.021.000	83.415.000
253	11220650	INGENIERIA 2	BORQUEZ	PAREDES	DANILO	4.225	29.280.000	30.420.000	26.160.000	85.860.000
254	11221365	INGENIERIA 2	PETERS	RIVAS	ANDRES	4.225	25.740.000	27.840.000	25.320.000	78.900.000
255	11220293	INGENIERIA 2	GUTIERREZ	PESCARMONA	MARTIN	4.200	33.180.000	31.860.000	31.380.000	96.420.000
256	11220339	INGENIERIA 2	CASTILLO	VERGARA	MAURICIO	4.200	22.200.000	27.600.000	21.840.000	71.640.000
257	11220697	INGENIERIA 2	VALDIVIA	LEFORT	PATRICIO	4.200	31.440.000	29.040.000	22.920.000	83.400.000

258	11220885	INGENIERIA 2	SANDOVAL	ALCOCER	JUAN	4.200	18.900.000	25.740.000	13.620.000	58.260.000
259	11220989	INGENIERIA 2	BURGOS	MELLADO	CLAUDIO	4.200	34.879.000	34.800.000	34.800.000	104.479.000
260	11220438	INGENIERIA 2	BARRIGA	RICHARDS	NICOLAS	4.175	30.060.000	26.160.000	30.060.000	86.280.000
261	11220485	INGENIERIA 2	CALDERON	MAUREIRA	JUAN	4.150	25.092.000	21.012.000	20.412.000	66.516.000
262	11221155	INGENIERIA 2	TORRES	TORRES	ROMINA	4.150	30.300.000	21.720.000	24.480.000	76.500.000
263	11220476	INGENIERIA 2	ARELLANO	VIDAL	CLAUDIA	4.125	18.960.000	18.960.000	18.960.000	56.880.000
264	11220897	INGENIERIA 2	LOPEZ	CORTES	XAVIERA	4.125	33.658.000	30.480.000	28.536.000	92.674.000
265	11220846	INGENIERIA 3	CONTARDO	HERNANDEZ	INGRID	4.700	34.044.000	34.440.000	32.520.000	101.004.000
266	11220469	INGENIERIA 3	VELASQUEZ	VELASQUEZ	ELIEZER	4.675	30.816.000	32.352.000	26.100.000	89.268.000
267	11220631	INGENIERIA 3	LOIS	MORALES	PIA	4.650	27.600.000	24.300.000	28.404.000	80.304.000
268	11220070	INGENIERIA 3	FINCHEIRA	ROBLES	PAOLA	4.400	34.800.000	34.800.000	34.800.000	104.400.000
269	11220637	INGENIERIA 3	LARRAIN	BENAVIDES	FELIPE	4.400	34.798.000	34.692.000	31.320.000	100.810.000
270	11220647	INGENIERIA 3	TORRES	ARAVENA	ALVARO	4.375	19.920.000	31.260.000	31.260.000	82.440.000
271	11220283	INGENIERIA 3	ORELLANA	PALMA	PATRICIO	4.250	33.960.000	33.660.000	27.060.000	94.680.000
272	11220104	INGENIERIA 3	PAGES	DIAZ	JHOSANE	4.175	34.080.000	34.200.000	30.840.000	99.120.000
273	11220582	INGENIERIA 3	VEGA	GARCIA	DENNIS	4.175	31.680.000	31.440.000	31.680.000	94.800.000
274	11220876	INGENIERIA 3	HENRIQUEZ	POBLETE	ADOLFO	4.150	31.621.000	23.280.000	24.660.000	79.561.000
275	11220731	INGENIERIA 3	JUSTEL	RETAMAL	FRANCISCA	4.125	35.040.000	32.040.000	26.520.000	93.600.000
276	11221224	INGENIERIA 3	VARAS	CONCHA	FELIPE	4.125	32.760.000	28.200.000	27.120.000	88.080.000
277	11220389	LINGUISTICA,LITERATU	MONCADA	NAHUELQUIN	FERNANDO	4.700	25.996.000	28.456.000	25.836.000	80.288.000
278	11220124	LINGUISTICA,LITERATU	BARROS	CRUZ	MARIA	4.600	10.308.000	18.840.000	15.360.000	44.508.000
279	11220150	LINGUISTICA,LITERATU	OLIVA	OLIVA	MARIA	4.500	18.660.000	18.552.000	15.792.000	53.004.000
280	11220225	LINGUISTICA,LITERATU	TORRICO	AVILA	ELIZABETH	4.425	21.480.000	20.280.000	24.000.000	65.760.000
281	11220089	LINGUISTICA,LITERATU	WOODS		MAXWELL	4.325	6.984.000	13.248.000	11.568.000	31.800.000
282	11220267	LINGUISTICA,LITERATU	QUARTARARO		GERALDINE	4.325	16.980.000	14.940.000	13.980.000	45.900.000
283	11221095	LINGUISTICA,LITERATU	LIZARRALDE	CONTRERAS	DIEGO	4.325	17.364.000	20.760.000	13.440.000	51.564.000
284	11221279	LINGUISTICA,LITERATU	ROMAN	GONZALEZ	NICOLAS	4.275	15.840.000	19.032.000	14.040.000	48.912.000
285	11221032	LINGUISTICA,LITERATU	CERDA	OÑATE	KARINA	4.225	23.120.000	27.000.000	25.020.000	75.140.000
286	11220619	LINGUISTICA,LITERATU	SOLOGUREN	INSUA	ENRIQUE	4.050	26.460.000	30.060.000	30.810.000	87.330.000
287	11221081	LINGUISTICA,LITERATU	CACERES	CARREÑO	NIBALDO	3.925	11.940.000	13.452.000	11.688.000	37.080.000
288	11220991	LINGUISTICA,LITERATU	WALKER	SANCHEZ	CARLOS	3.875	19.140.000	24.600.000	27.264.000	71.004.000
289	11220330	MATEMATICAS	BUSTAMANTE	LONDOÑO	MAURICIO	4.925	16.080.000	17.160.000	13.440.000	46.680.000
290	11220409	MATEMATICAS	VELOZO	RUIZ	ANIBAL	4.825	10.640.000	10.220.000	10.610.000	31.470.000
291	11220194	MATEMATICAS	VAN DEN BOSCH		HANNE	4.725	17.496.000	15.096.000	17.496.000	50.088.000
292	11220269	MATEMATICAS	SANHUEZA	MATAMALA	NICOLAS	4.675	12.000.000	14.700.000	14.100.000	40.800.000
293	11221076	MATEMATICAS	SAMPER	CASAS	JOSE	4.625	19.200.000	14.280.000	17.760.000	51.240.000
294	11221346	MATEMATICAS	LINKER	GROISMAN	AMITAI	4.625	15.720.000	13.920.000	11.280.000	40.920.000
295	11220393	MATEMATICAS	CAUCAO	PAILLAN	SERGIO	4.600	15.720.000	14.280.000	17.880.000	47.880.000
296	11220586	MATEMATICAS	SALAS	VIDELA	DAVID	4.600	15.000.000	16.680.000	16.680.000	48.360.000
297	11221143	MATEMATICAS	FERNANDEZ	AGUILAR	TAMARA	4.563	15.780.000	17.460.000	17.940.000	51.180.000
298	11220579	MATEMATICAS	AYALA	HOFFMANN	JOSE	4.500	18.597.000	13.496.000	17.096.000	49.189.000
299	11220583	MATEMATICAS	PEREZ	OPAZO	SEBASTIAN	4.500	18.000.000	17.280.000	12.600.000	47.880.000
300	11220152	MATEMATICAS	CASTILLO	MALDONADO	RICARDO	4.375	18.960.000	17.880.000	14.280.000	51.120.000
301	11220066	MATEMATICAS	CAAMAÑO	CARRILLO	CHRISTIAN	4.325	15.720.000	17.880.000	17.760.000	51.360.000

302	11220567	MATEMATICAS	HERRERO	MIRANDA	SEBASTIAN	4.325	13.440.000	17.160.000	17.160.000	47.760.000
303	11220268	MATEMATICAS	SOSSA	AGUIRRE	DAVID	4.250	15.720.000	17.880.000	17.880.000	51.480.000
304	11220772	MATEMATICAS	PALACIOS	FARIAS	BENJAMIN	4.238	15.720.000	16.440.000	16.080.000	48.240.000
305	11220962	MEDICINA G1	TOLEDO	RIVERA	CAMILO	4.675	34.800.000	34.800.000	34.800.000	104.400.000
306	11221000	MEDICINA G1	REYES	ROJAS	MONTSERRAT	4.625	29.740.000	33.100.000	34.800.000	97.640.000
307	11220927	MEDICINA G1	JORQUERA	OLAVE	GONZALO	4.450	32.108.000	32.868.000	32.568.000	97.544.000
308	11220694	MEDICINA G1	REY	JURADO	EMMA	4.425	34.320.000	34.560.000	34.560.000	103.440.000
309	11221017	MEDICINA G1	HIDALGO	FADIC	YESSIA	4.400	32.120.000	33.680.000	33.560.000	99.360.000
310	11220549	MEDICINA G1	VEGA	LETTER	ANA MARIA	4.375	35.000.000	34.160.000	34.580.000	103.740.000
311	11220708	MEDICINA G1	CORNEJO	CASTILLO	FRANCISCA	4.375	34.800.000	34.800.000	34.800.000	104.400.000
312	11220497	MEDICINA G1	SANCHEZ	RUBIO	ANDREA	4.325	32.400.000	34.200.000	33.120.000	99.720.000
313	11220700	MEDICINA G1	LEMAITRE	MUJICA	DOMINIQUE	4.250	28.500.000	33.012.000	0	61.512.000
314	11220120	MEDICINA G1	ARRAZOLA	TELLO	MACARENA	4.175	32.220.000	34.800.000	34.800.000	101.820.000
315	11220310	MEDICINA G1	CASTILLO	RIVAS	CHRISTIAN	4.175	32.280.000	31.201.000	33.600.000	97.081.000
316	11220882	MEDICINA G1	SCHINNERLING		KATINA	4.100	31.920.000	31.320.000	31.920.000	95.160.000
317	11220563	MEDICINA G2-G3	RETAMAL	FARIÑA	IGNACIO	4.375	34.800.000	34.800.000	34.800.000	104.400.000
318	11220691	MEDICINA G2-G3	SIMONETTI	DE GROOTE	MARTA	4.275	23.148.000	30.594.000	29.574.000	83.316.000
319	11220057	MEDICINA G2-G3	FERNANDEZ	GONZALEZ	CONSTANZA	4.025	35.400.000	35.200.000	35.128.000	105.728.000
320	11220503	MEDICINA G2-G3	QUINTILIANO	SCARPELLI DOURADO	DAIANA	3.925	35.032.000	35.032.000	35.040.000	105.104.000
321	11220333	MEDICINA G2-G3	JANNAS	VELA	SEBASTIAN	3.875	34.900.000	34.400.000	34.400.000	103.700.000
322	11220147	MEDICINA G2-G3	PEREZ	JELDREZ	TAMARA	3.825	34.800.000	34.800.000	34.800.000	104.400.000
323	11220160	MEDICINA G2-G3	MENDEZ	REBOLLEDO	GUILLERMO	3.800	34.800.000	33.768.000	0	68.568.000
324	11221226	MEDICINA G2-G3	MARIMAN	RIVERO	JUAN	3.750	34.800.000	34.800.000	34.800.000	104.400.000
325	11221268	QUIMICA 1	RUIZ	FERNANDEZ	ALVARO	4.600	29.321.000	19.620.000	20.880.000	69.821.000
326	11221232	QUIMICA 1	SILVA	GONZALEZ	NATALY	4.475	34.800.000	34.800.000	29.437.000	99.037.000
327	11220983	QUIMICA 1	SALDIAS	PEREZ	MARIANELA	4.375	32.784.000	32.220.000	28.620.000	93.624.000
328	11221282	QUIMICA 1	GUERRERO	RIVERA	SIMON	4.275	31.200.000	34.800.000	30.120.000	96.120.000
329	11220598	QUIMICA 1	TORRES	GALAN	SOLANGE	4.175	30.720.000	33.480.000	27.720.000	91.920.000
330	11221289	QUIMICA 1	SIERPE	BUSTAMANTE	RODRIGO	4.175	26.460.000	24.000.000	27.840.000	78.300.000
331	11220368	QUIMICA 1	VILLALOBOS	LEPE	VALERIA	4.150	34.800.000	34.800.000	31.200.000	100.800.000
332	11220963	QUIMICA 1	MURA	MARDONES	FRANCISCO	4.050	30.144.000	31.680.000	30.540.000	92.364.000
333	11220544	QUIMICA 1	ARACENA	ASTUDILLO	ANDRES	4.000	27.684.000	21.924.000	20.844.000	70.452.000
334	11221216	QUIMICA 1	GALLARDO	FUENTES	SEBASTIAN	4.000	32.220.000	29.740.000	30.280.000	92.240.000
335	11220571	QUIMICA 1	CELIS	BOZO	FREDDY	3.975	32.800.000	32.060.000	26.600.000	91.460.000
336	11220397	QUIMICA 1	ALARCON	ESPOSITO	JAZMIN	3.950	20.400.000	26.040.000	25.440.000	71.880.000
337	11220420	QUIMICA 1	URZUA	PIÑA	JULIO	3.950	28.800.000	28.800.000	28.020.000	85.620.000
338	11220873	QUIMICA 2	MALDONADO	HERNANDEZ	TAMARA	4.575	16.800.000	31.800.000	32.820.000	81.420.000
339	11220874	QUIMICA 2	MELIN	COLOMA	VICTORIA	4.400	32.800.000	31.420.000	32.220.000	96.440.000
340	11221073	QUIMICA 2	MUÑOZ	BECERRA	KARINA	4.250	34.800.000	30.900.000	25.140.000	90.840.000
341	11220738	QUIMICA 2	OJEDA	OJEDA	PAOLA	4.225	34.524.000	33.252.000	28.720.000	96.496.000
342	11220164	QUIMICA 2	BARRIENTOS	BASTIAS	CLAUDIO	4.125	26.160.000	29.700.000	23.760.000	79.620.000
343	11220752	QUIMICA 2	GALARCE	BUSTOS	OSCAR	4.100	34.800.000	34.800.000	33.816.000	103.416.000
344	11220801	QUIMICA 2	GOMEZ	SAN MARTIN	ALEJANDRA	4.025	15.400.000	31.300.000	27.660.000	74.360.000
345	11220512	QUIMICA 2	QUEZADA	SANDOVAL	DIEGO	3.975	34.020.000	34.644.000	29.202.000	97.866.000

346	11220188	SALUD PROD ANIM	SANDOVAL	TORRES	CAMILA	4.775	34.644.000	34.496.000	34.472.000	103.612.000
347	11220798	SALUD PROD ANIM	ARRIAGADA	ACEVEDO	GABRIEL	4.625	34.500.000	34.680.000	22.404.000	91.584.000
348	11220808	SALUD PROD ANIM	ESPINOZA	MALDONADO	JAVIER	4.625	34.800.000	34.800.000	34.800.000	104.400.000
349	11221308	SALUD PROD ANIM	VALLEJOS	VIDAL	EVA	4.625	31.200.000	34.800.000	32.208.000	98.208.000
350	11220280	SALUD PROD ANIM	LUNA	FERNANDEZ	DANIELA	4.475	34.778.000	34.788.000	15.828.000	85.394.000
351	11220471	SALUD PROD ANIM	QUIÑONES	DIAZ	JOHN	4.425	34.800.000	34.440.000	34.440.000	103.680.000
352	11220618	SALUD PROD ANIM	SANHUEZA	FRIGOLETT	JUAN	4.400	34.620.000	33.600.000	33.900.000	102.120.000
353	11220711	SALUD PROD ANIM	HERNANDEZ	MUÑOZ	FELIPE	4.400	32.400.000	31.920.000	34.320.000	98.640.000
354	11220307	SALUD PROD ANIM	VALENZUELA	MUÑOZ	VALENTINA	4.325	34.620.000	34.260.000	34.260.000	103.140.000
355	11220481	SALUD PROD ANIM	STEUER	TRAEGER	PAMELA	4.225	27.240.000	34.800.000	33.840.000	95.880.000
356	11221213	SALUD PROD ANIM	RODRIGUEZ	JORQUERA	IGNACIO	4.225	28.752.000	20.880.000	17.400.000	67.032.000
357	11220177	SALUD PROD ANIM	MUÑOZ	LEAL	SEBASTIAN	4.175	34.800.000	34.308.000	31.068.000	100.176.000
358	11220670	SALUD PROD ANIM	VILLASANTE	URQUIZA	ALEJANDRO	4.175	34.800.000	34.800.000	34.800.000	104.400.000
359	11220407	SICOLOGIA	JIMENEZ	ETCHEVERRIA	PAMELA	4.400	31.908.000	29.328.000	29.892.000	91.128.000
360	11221191	SICOLOGIA	CANCINO	ANDRADE	MARGARITA	4.325	33.601.000	29.880.000	29.220.000	92.701.000
361	11220990	SICOLOGIA	INOSTROZA	ROVEGNO	CAROLINA	4.275	26.682.000	23.760.000	0	50.442.000
362	11220725	SICOLOGIA	MELLADO	YAÑEZ	CARLOS	3.975	23.040.000	31.596.000	31.356.000	85.992.000
363	11221227	SICOLOGIA	SOTO	DE AMESTI	VICENTE	3.875	28.800.000	27.000.000	26.940.000	82.740.000
364	11220009	SICOLOGIA	DOMIC	SIEDE	MARCOS	3.750	33.120.000	33.120.000	22.320.000	88.560.000
365	11220112	SICOLOGIA	ROJAS-ANDRADE	ANDRADE	RODRIGO	3.750	29.640.000	28.464.000	30.287.000	88.391.000
366	11221092	SICOLOGIA	ANDRADES	TOBAR	MARIELA	3.750	26.876.000	30.456.000	0	57.332.000
367	11220783	SOCIOLOGIA CS I	PANEZ	PINTO	ALEXANDER	4.750	25.148.000	34.592.000	19.340.000	79.080.000
368	11221152	SOCIOLOGIA CS I	VALENZUELA	FUENTES	KATIA	4.625	28.252.000	29.544.000	31.548.000	89.344.000
369	11220775	SOCIOLOGIA CS I	SCHONGUT	GROLLMUS	NICOLAS	4.575	28.348.000	23.692.000	24.984.000	77.024.000
370	11221265	SOCIOLOGIA CS I	JARA	LEIVA	DANIELA	4.575	11.010.000	16.440.000	14.460.000	41.910.000
371	11220183	SOCIOLOGIA CS I	MORRISON	JARA	RODOLFO	4.550	34.410.000	34.800.000	30.408.000	99.618.000
372	11220966	SOCIOLOGIA CS I	LARROULET	PHILIPPI	PILAR	4.550	18.638.000	21.938.000	22.910.000	63.486.000
373	11221171	SOCIOLOGIA CS I	BUCCA	OLEA	MAURICIO	4.500	20.484.000	24.624.000	29.928.000	75.036.000
374	11220463	SOCIOLOGIA CS I	LARA	EDWARDS	ANTONIA	4.450	15.424.000	17.248.000	20.400.000	53.072.000
375	11220119	SOCIOLOGIA CS I	SEPULVEDA	HERNANDEZ	ELIA	4.225	17.712.000	22.692.000	16.812.000	57.216.000
376	11220155	SOCIOLOGIA CS I	VENABLES	BRITO	JUAN	4.175	21.676.000	27.684.000	20.496.000	69.856.000
377	11220761	SOCIOLOGIA CS I	RIVERA	AGUILERA	GUILLERMO	4.150	25.960.000	25.632.000	26.340.000	77.932.000
378	11220350	SOCIOLOGIA CS I	LEYTON	ATENAS	DANIEL	4.050	21.480.000	31.500.000	28.170.000	81.150.000
379	11220179	SOCIOLOGIA CS I	VERNAL	VILICIC	TERESA	4.025	30.264.000	25.104.000	25.368.000	80.736.000
380	11221329	SOCIOLOGIA CS I	VALDÉS	ULLOA	GONZALO	3.925	23.472.000	25.080.000	20.568.000	69.120.000
381	11220162	SOCIOLOGIA CS I	TELLO	NAVARRO	FELIPE	3.900	14.736.000	18.048.000	18.048.000	50.832.000
382	11220857	SOCIOLOGIA CS I	MERINO	JARA	CLAUDIO	3.875	28.032.000	31.824.000	32.604.000	92.460.000
383	11220236	SOCIOLOGIA CS I	OYARZO	VIDAL	CARMEN	3.850	34.536.000	34.800.000	34.800.000	104.136.000
384	11220434	SOCIOLOGIA CS I	ABUFHELE	MILAD	ALEJANDRA	3.825	36.000.000	21.552.000	23.172.000	80.724.000
385	11220755	SOCIOLOGIA CS I	LOPEZ	DIETZ	ANA	3.825	15.871.000	18.348.000	17.076.000	51.295.000
386	11221132	SOCIOLOGIA CS I	OYARZUN		JUAN	3.825	26.490.000	31.620.000	24.900.000	83.010.000
387	11220427	TRANS-INTER DISCIPLI	SAPIAINS	ARRUE	RODOLFO	4.775	31.704.000	31.140.000	33.060.000	95.904.000
388	11220630	TRANS-INTER DISCIPLI	MORARU		MIRONA	4.700	26.412.000	26.820.000	26.520.000	79.752.000
389	11220123	TRANS-INTER DISCIPLI	VERA	GAJARDO	ANDREA	4.675	34.800.000	34.758.000	34.710.000	104.268.000

390	11221070	TRANS-INTER DISCIPLI	GUTIERREZ	REYES	MARIO	4.625	29.220.000	27.900.000	26.100.000	83.220.000
391	11220525	TRANS-INTER DISCIPLI	RUGGERI		MARIA	4.575	31.800.000	34.200.000	34.080.000	100.080.000
392	11220562	TRANS-INTER DISCIPLI	GIL	URETA	MAGDALENA	4.475	32.280.000	32.272.000	32.272.000	96.824.000
393	11220713	TRANS-INTER DISCIPLI	CUSACK		JEREMY	4.475	32.628.000	33.576.000	27.882.000	94.086.000
394	11220784	TRANS-INTER DISCIPLI	PIZARRO	PINOCHET	JOSE	4.475	34.680.000	34.440.000	35.340.000	104.460.000
395	11220425	TRANS-INTER DISCIPLI	RODRIGUEZ	ROJAS	FERNANDA	4.450	31.960.000	33.600.000	34.800.000	100.360.000
396	11220799	TRANS-INTER DISCIPLI	OPITZ	OPITZ	DANIELA	4.425	34.560.000	34.800.000	0	69.360.000
397	11220035	TRANS-INTER DISCIPLI	VALDES	BADILLA	PABLO	4.375	30.893.000	23.040.000	0	53.933.000
398	11221288	TRANS-INTER DISCIPLI	MARTINEZ	ULLOA	ALEJANDRO	4.275	34.200.000	34.200.000	34.200.000	102.600.000
TOTALES							10.870.302.000	11.035.149.000	9.972.128.000	31.877.579.000
TOTAL DE PROYECTOS: 398										

2.- RECTIFÍQUESE el numeral 11.2.1. letra d) y el Anexo N°1, de la Resolución Exenta N°1307, de fecha 20 de enero de 2021, de ANID, por medio de la cual se aprobaron las Bases del Concurso de Proyectos FONDECYT de Iniciación en Investigación 2022, en el sentido de reemplazar la fecha allí contenida por "31 de mayo de 2022";

3.- DETERMINASE, que el plazo de 10 días hábiles administrativos contenido en el numeral 10.2. de las respectivas bases concursales para la aceptación o rechazo de la adjudicación se computará desde el lunes 28 de febrero de 2022;

4.- CELÉBRENSE los respectivos convenios de transferencia de recursos, y apruébense mediante el correspondiente acto administrativo;

5.- TRANSFIERANSE los recursos aprobados, previa suscripción de los convenios y completa tramitación de su resolución aprobatoria, en conformidad a la siguiente modalidad de pago:

5.1. Los recursos asignados a los(as) Investigadores(as) Responsables (personal, gastos de operación e infraestructura y mobiliario menor) se transferirán en cuotas anuales o de acuerdo a disponibilidad presupuestaria;

5.2. Los recursos asignados al ítem equipamiento (bienes de capital) se transferirán al (a los) Investigador(a) Responsable en una cuota, para cada año de ejecución de los proyectos, cuando corresponda;

5.3. Los recursos asignados a la Institución Patrocinante en el ítem Gastos de Administración Indirectos se transferirán en cuotas anuales o de acuerdo a disponibilidad presupuestaria.

5.4. Los recursos asignados se transferirán de acuerdo a esta modalidad, en la medida que los convenios se encuentren tramitados y los(las) Investigadores(as) Responsables cumplan con las condiciones para la transferencia de recursos establecidas en el numeral 11.2.1 y 11.2.2. de las bases concursales;

6.- IMPUTESE el gasto que irroge la presente resolución a la Partida 30, Capítulo 02, Programa 01, Subtítulo 24, Ítem 03, Asignación 160, Glosa 13, de la Ley N° 21.395 de presupuestos del Sector Público para el año 2022;

7.- El Oficial de Partes deberá anotar en el documento digital que contienen la Resolución Exenta N°1307/2021, de ANID, en el campo "descripción" repositorio del archivo institucional, el número y fecha de la presente resolución, que la complementa.

ANÓTESE, REFRÉNDESE Y COMUNÍQUESE.

UNIDAD DE PRESUPUESTO - CONTABILIDAD	
FECHA	28-01-2022
ÍTEM	24 03 160
C. COSTO	FONDECYT
ANALISTA	Andrea Prado V.

Firmado digitalmente
por AISEN AMALIA
ETCHEVERRY
ESCUDERO
Fecha: 2022.01.28
14:07:46 -03'00'

Aisén Etcheverry Escudero
Directora Nacional
Agencia Nacional de Investigación y Desarrollo

TRAMITACIÓN:

- 1.- DAF
- 2.- Dirección Nacional;
- 3.- Oficina de Partes.

E1097/2022

ANEXOS:

Literales h) a dd) descritos en la parte considerativa, y contenidos en el TED E1097/2022.

E1097/2022

**CONCURSO FONDECYT DE INICIACIÓN EN INVESTIGACIÓN 2022
PROYECTOS APROBADOS POR GE Y PTJE.**

	NÚMERO	CONSEJO	GRUPO DE EVALUACIÓN	APELLIDO PATERNO	APELLIDO MATERNO	NOMBRE	PUNTAJE	AÑO 1	AÑO 2	AÑO 3	TOTAL
1	11220462	CIENCIA	AGRONOMIA	BERRIOS	PENTENERO	GRACIELA	4.600	34.800.000	34.800.000	33.696.000	103.296.000
2	11220305	CIENCIA	AGRONOMIA	CHAVEZ	MATAMALA	DANIEL	4.475	34.620.000	31.740.000	32.880.000	99.240.000
3	11220656	CIENCIA	AGRONOMIA	CORRADINI	SANTANDER	FABIO	4.450	34.278.000	31.896.000	24.084.000	90.258.000
4	11220732	CIENCIA	AGRONOMIA	JORQUERA	FONTENA	EMILIO	4.438	32.556.000	27.648.000	27.648.000	87.852.000
5	11220617	CIENCIA	AGRONOMIA	FUENTES	QUIROZ	DANIS	4.425	33.600.000	33.600.000	32.424.000	99.624.000
6	11220675	TECNOLOGIA	AGRONOMIA	TORO	ABURTO	GUILLERMO	4.400	29.580.000	34.800.000	33.480.000	97.860.000
7	11220889	CIENCIA	AGRONOMIA	COBO	LEWIN	NICOLAS	4.400	34.800.000	34.800.000	34.800.000	104.400.000
8	11221038	CIENCIA	AGRONOMIA	CLUNES	MUÑOZ	JOHN	4.350	34.800.000	29.820.000	29.820.000	94.440.000
9	11221074	CIENCIA	AGRONOMIA	ZAMORANO	ELGUETA	CARLOS	4.350	34.800.000	34.800.000	32.952.000	102.552.000
10	11220508	CIENCIA	AGRONOMIA	ROMERO	BRAVO	SEBASTIAN	4.300	36.000.000	34.992.000	34.632.000	105.624.000
11	11220265	CIENCIA	AGRONOMIA	OPAZO	PALMA	ISMAEL	4.238	19.860.000	24.060.000	33.600.000	77.520.000
12	11220325	CIENCIA	AGRONOMIA	MENDEZ	ESPINOZA	ANA	4.225	33.080.000	32.280.000	34.800.000	100.160.000
13	11221186	CIENCIA	AGRONOMIA	KUHN	WEBER	NATHALIE	4.200	35.200.000	35.200.000	34.800.000	105.200.000
14	11220151	CIENCIA	AGRONOMIA	GARRIGA	CARABALLO	MIGUEL	4.188	29.400.000	32.280.000	32.280.000	93.960.000
15	11220688	CIENCIA	AGRONOMIA	GUAJARDO	FERNANDEZ	VERONICA	4.175	34.800.000	34.776.000	34.433.000	104.009.000
16	11220794	CIENCIA	AGRONOMIA	MESA	JULIANI	KAREN	4.150	35.029.000	33.720.000	33.414.000	102.163.000
17	11220055	CIENCIA	ANTROP. Y ARQUE	CARMONA	JIMENEZ	JAVIERA	4.925	28.272.000	29.426.000	33.349.000	91.047.000
18	11220813	CIENCIA	ANTROP. Y ARQUE	CARRENO	CALDERON	ALEJANDRA	4.875	33.390.000	34.668.000	34.644.000	102.702.000
19	11220932	CIENCIA	ANTROP. Y ARQUE	MERCADO	GUERRA	JAVIER	4.813	24.480.000	27.600.000	30.120.000	82.200.000
20	11220061	CIENCIA	ANTROP. Y ARQUE	BENAVIDES	MEDINA	SEBASTIAN	4.775	29.612.000	35.277.000	34.400.000	99.289.000
21	11220419	CIENCIA	ANTROP. Y ARQUE	TUSING		CARI	4.750	32.760.000	34.722.000	30.954.000	98.436.000
22	11221116	CIENCIA	ANTROP. Y ARQUE	ARMSTRONG	BRUZZONE	FELIPE	4.750	35.028.000	33.288.000	14.496.000	82.812.000
23	11221096	CIENCIA	ANTROP. Y ARQUE	GONZALEZ	RAMIREZ	ANDREA	4.600	34.800.000	34.800.000	34.800.000	104.400.000
24	11220113	CIENCIA	ANTROP. Y ARQUE	RIVERA	AMARO	FRANCISCO	4.575	29.976.000	29.830.000	27.802.000	87.608.000
25	11220920	CIENCIA	ANTROP. Y ARQUE	FREDDI		ANDREA	4.575	33.720.000	34.788.000	34.740.000	103.248.000
26	11220171	CIENCIA	ARTES Y ARQUITECTURA	DRIEN	FABREGAS	MARCELA	4.900	21.230.000	28.130.000	24.480.000	73.840.000
27	11220205	CIENCIA	ARTES Y ARQUITECTURA	DE NORDENFLYCHT	CONCHA	JOSE	4.775	29.177.000	26.520.000	21.660.000	77.357.000
28	11220246	CIENCIA	ARTES Y ARQUITECTURA	GARCIA	BARRIGA	MARIA	4.750	19.063.000	24.792.000	19.632.000	63.487.000
29	11221255	TECNOLOGIA	ARTES Y ARQUITECTURA	RIVERA	BARRAZA	MARIA	4.525	26.628.000	29.484.000	31.884.000	87.996.000
30	11220965	CIENCIA	ARTES Y ARQUITECTURA	MOLINA	CARVALLO	CONSTANZA	4.388	34.747.000	34.620.000	27.054.000	96.421.000
31	11221019	CIENCIA	ARTES Y ARQUITECTURA	KARMY	BOLTON	EILEEN	4.375	29.400.000	27.660.000	17.340.000	74.400.000
32	11221055	CIENCIA	ARTES Y ARQUITECTURA	MATUS	CARRASCO	DANIEL	4.375	26.969.000	25.799.000	24.559.000	77.327.000
33	11220627	CIENCIA	ARTES Y ARQUITECTURA	PEREIRA	CAMPOS	MAGDALENA	4.363	8.780.000	7.340.000	10.700.000	26.820.000
34	11221005	CIENCIA	ARTES Y ARQUITECTURA	CELEDON	FORSTER	ALEJANDRA	4.350	20.460.000	23.964.000	24.144.000	68.568.000
35	11220378	CIENCIA	ARTES Y ARQUITECTURA	BERRIOS	GONZALEZ	PABLO	4.325	19.860.000	25.440.000	26.400.000	71.700.000
36	11220869	CIENCIA	ARTES Y ARQUITECTURA	WAGEMANN	FARFAN	ELIZABETH	4.275	30.000.000	34.740.000	29.520.000	94.260.000
37	11221104	TECNOLOGIA	ARTES Y ARQUITECTURA	RABELLO	MESTRE	ANDRE	4.275	34.764.000	34.710.000	33.858.000	103.332.000
38	11220809	CIENCIA	ARTES Y ARQUITECTURA	MEDINA	LOPEZ	JAVIERA	4.225	27.570.000	29.490.000	24.090.000	81.150.000
39	11220287	CIENCIA	ASTRON Y ASTROFISICA	TREGLOAN-REED		JEREMY	4.800	19.356.000	22.956.000	19.356.000	61.668.000

40	11220340	CIENCIA	ASTRON Y ASTROFISICA	FERNANDEZ	TRINCADO	JOSE	4.625	34.800.000	34.800.000	34.800.000	104.400.000
41	11221024	CIENCIA	ASTRON Y ASTROFISICA	RONCO	MARTINEZ	MARIA	4.425	26.280.000	27.060.000	18.900.000	72.240.000
42	11221206	CIENCIA	ASTRON Y ASTROFISICA	MULDERS		GIJS	4.100	30.840.000	28.560.000	22.560.000	81.960.000
43	11220581	CIENCIA	BIOLOGIA 1	VARELA	NAYAR	ANDREA	4.950	34.800.000	34.800.000	34.800.000	104.400.000
44	11220703	CIENCIA	BIOLOGIA 1	MUÑOZ	RAMIREZ	CARLOS	4.700	34.800.000	34.800.000	34.800.000	104.400.000
45	11221062	CIENCIA	BIOLOGIA 1	PEÑA	VILLALOBOS	ISAAC	4.675	31.200.000	32.340.000	32.340.000	95.880.000
46	11220913	CIENCIA	BIOLOGIA 1	SEGOVIA	CORTES	NICOLAS	4.625	34.800.000	33.200.000	33.200.000	101.200.000
47	11220478	CIENCIA	BIOLOGIA 1	OYARZUN	CABAÑAS	PABLO	4.425	34.800.000	34.800.000	34.800.000	104.400.000
48	11220642	CIENCIA	BIOLOGIA 1	REBOLLEDO	JARAMILLO	BORIS	4.425	34.800.000	34.800.000	25.380.000	94.980.000
49	11220593	CIENCIA	BIOLOGIA 1	GARCIA- HUIDOBRO	MORENO	MANUEL	4.325	35.300.000	35.300.000	35.300.000	105.900.000
50	11220556	CIENCIA	BIOLOGIA 1	TORO	NUÑEZ	OSCAR	4.300	35.332.000	35.368.000	31.120.000	101.820.000
51	11221214	CIENCIA	BIOLOGIA 1	BERTIN	BENAVIDES	ARIANA	4.300	34.800.000	34.800.000	34.800.000	104.400.000
52	11220233	CIENCIA	BIOLOGIA 1	STOTZ	CANALES	GISELA	4.175	34.800.000	34.800.000	34.800.000	104.400.000
53	11220034	CIENCIA	BIOLOGIA 1	ARAYA	JAIME	CRISTIAN	4.150	34.944.000	32.588.000	28.428.000	95.960.000
54	11220128	CIENCIA	BIOLOGIA 1	OSMAN	NAOUM	JORGE	4.150	34.080.000	31.080.000	31.080.000	96.240.000
55	11221161	CIENCIA	BIOLOGIA 1	BALDANZI		SIMONE	4.100	34.500.000	34.500.000	33.600.000	102.600.000
56	11220358	CIENCIA	BIOLOGIA 1	BUSTAMANTE	DIAZ	CARLOS	3.975	34.760.000	34.700.000	34.700.000	104.160.000
57	11221211	CIENCIA	BIOLOGIA 2	BURGOS	ARIAS	CARLOS	4.575	33.200.000	33.200.000	31.280.000	97.680.000
58	11220870	CIENCIA	BIOLOGIA 2	ANDRADE	ANDRADE	DAVID	4.400	36.000.000	35.800.000	35.200.000	107.000.000
59	11220065	CIENCIA	BIOLOGIA 2	SANHUEZA	TENEO	DANIEL	4.375	34.800.000	33.000.000	34.800.000	102.600.000
60	11220624	CIENCIA	BIOLOGIA 2	SLATER	GUZMAN	PAULA	4.175	34.800.000	34.800.000	34.800.000	104.400.000
61	11221128	CIENCIA	BIOLOGIA 2	NUÑEZ	CLAUSEN	SARAH	4.175	34.800.000	34.800.000	34.800.000	104.400.000
62	11220019	CIENCIA	BIOLOGIA 2	ASTUDILLO	BESNIER	PABLO	4.125	34.800.000	33.600.000	34.800.000	103.200.000
63	11220601	CIENCIA	BIOLOGIA 2	LUARTE	NAVARRO	ALEJANDRO	4.075	34.200.000	34.200.000	34.200.000	102.600.000
64	11220149	CIENCIA	BIOLOGIA 2	NIECHI	GAETE	IGNACIO	4.000	34.800.000	34.800.000	34.800.000	104.400.000
65	11220111	CIENCIA	BIOLOGIA 3	BUSTOS	VELASQUEZ	FRANCISCO	4.850	34.800.000	34.800.000	34.800.000	104.400.000
66	11220533	CIENCIA	BIOLOGIA 3	KESSI	PEREZ	EDUARDO	4.625	34.800.000	34.800.000	34.800.000	104.400.000
67	11220657	CIENCIA	BIOLOGIA 3	CARDENAS	OYARZO	ARELI	4.625	30.000.000	30.000.000	30.000.000	90.000.000
68	11220354	CIENCIA	BIOLOGIA 3	DONOSO	LUNA	RAUL	4.400	34.800.000	34.800.000	34.800.000	104.400.000
69	11221007	CIENCIA	BIOLOGIA 3	HORNOS	CARNEIRO	MARIA	4.400	33.000.000	34.800.000	34.800.000	102.600.000
70	11221280	CIENCIA	BIOLOGIA 3	BOHMWALD	PRIETO	KAREN	4.400	34.800.000	34.800.000	34.800.000	104.400.000
71	11220937	CIENCIA	BIOLOGIA 3	ARENAS	MIRANDA	ANA	4.375	34.800.000	34.800.000	34.800.000	104.400.000
72	11220157	CIENCIA	BIOLOGIA 3	MARIQUEO	CANCINO	TRINIDAD	4.350	31.320.000	28.620.000	30.060.000	90.000.000
73	11220727	CIENCIA	BIOLOGIA 3	JOHNSON		NATHAN	4.350	32.778.000	34.794.000	31.163.000	98.735.000
74	11220320	CIENCIA	BIOLOGIA 3	MANOSALVA	ALTAMIRAN O	CAROLINA	4.275	35.280.000	34.096.000	35.386.000	104.762.000
75	11221251	CIENCIA	BIOLOGIA 3	OJEDA	OJEDA	NICOLAS	4.175	34.800.000	34.800.000	34.800.000	104.400.000
76	11220705	CIENCIA	CS. DE LA TIERRA	MANSILLA	ANDRADE	CLAUDIA	4.588	30.000.000	30.000.000	27.600.000	87.600.000
77	11220777	CIENCIA	CS. DE LA TIERRA	TARDANI		DANIELE	4.575	35.200.000	31.600.000	23.920.000	90.720.000
78	11221266	CIENCIA	CS. DE LA TIERRA	ARAYA	VARGAS	JAIME	4.463	26.572.000	21.178.000	20.458.000	68.208.000
79	11220507	CIENCIA	CS. DE LA TIERRA	VILLASEÑOR	JORQUERA	TANIA	4.450	26.372.000	28.075.000	28.315.000	82.762.000
80	11221193	CIENCIA	CS. DE LA TIERRA	OERDER- GAUTRON		VERA	4.400	34.464.000	32.100.000	34.410.000	100.974.000
81	11220685	CIENCIA	CS. DE LA TIERRA	TELLO	ARRIAGADA	FRANCISCO	4.263	28.920.000	26.940.000	26.580.000	82.440.000

82	11220513	CIENCIA	CS. DE LA TIERRA	DELGADO	DE LA PUEENTE	FRANCISCO	4.250	34.800.000	10.200.000	29.700.000	74.700.000
83	11221079	CIENCIA	CS. DE LA TIERRA	FERNANDEZ	URRUZOLA	IGOR	4.250	27.600.000	16.740.000	28.800.000	73.140.000
84	11220918	CIENCIA	CS. DE LA TIERRA	ZAMORA	ZAPATA	MONICA	4.213	26.960.000	22.580.000	18.380.000	67.920.000
85	11220285	CIENCIA	CS. DE LA TIERRA	CABRE	CANO	ALBERT	4.200	27.480.000	32.040.000	0	59.520.000
86	11220930	CIENCIA	CS. DE LA TIERRA	FRUGONE	ALVAREZ	MATIAS	4.125	34.638.000	34.788.000	34.900.000	104.326.000
87	11220254	CIENCIA	CS. DE LA TIERRA	GARIBALDI	MARCOLINI	NICOLAS	4.100	26.605.000	33.073.000	25.633.000	85.311.000
88	11220701	CIENCIA	CS. DE LA TIERRA	ARAOS	ESPINOZA	JOSE	4.100	34.920.000	34.920.000	34.920.000	104.760.000
89	11221223	CIENCIA	CS. ECONOM/ADMI	XANDRI	ANTUÑA	JUAN	4.800	19.453.000	16.016.000	12.776.000	48.245.000
90	11220263	CIENCIA	CS. ECONOM/ADMI	GALLEGOS	VALLEJOS	ALVARO	4.463	29.160.000	29.880.000	20.340.000	79.380.000
91	11221187	CIENCIA	CS. ECONOM/ADMI	MARCET	ORELLANA	FRANCISCO	4.425	24.480.000	25.080.000	0	49.560.000
92	11220363	CIENCIA	CS. ECONOM/ADMI	AKIN		SUMEYRA	4.350	15.960.000	14.832.000	14.592.000	45.384.000
93	11220125	CIENCIA	CS. ECONOM/ADMI	VALDES	GONZALEZ	GONZALO	4.275	30.780.000	29.940.000	30.780.000	91.500.000
94	11220261	CIENCIA	CS. ECONOM/ADMI	DOMINGUEZ	RIVERA	PATRICIO	4.250	18.120.000	21.000.000	21.180.000	60.300.000
95	11220091	CIENCIA	CS. ECONOM/ADMI	PINTO	GUTIERREZ	CRISTIAN	4.175	33.900.000	34.800.000	0	68.700.000
96	11220506	TECNOLOGIA	CS. ECONOM/ADMI	ROSA	GARCIA	TATIANA	4.175	17.018.000	16.058.000	16.058.000	49.134.000
97	11221167	CIENCIA	CS. ECONOM/ADMI	HOJMAN	CRUZ	ANDRES	4.175	23.856.000	25.440.000	25.440.000	74.736.000
98	11220584	CIENCIA	CS. ECONOM/ADMI	RIQUELME	CARRASCO	NICOLAS	4.125	28.080.000	23.820.000	15.360.000	67.260.000
99	11220847	CIENCIA	CS. ECONOM/ADMI	DE ELEJALDE		RAMIRO	4.113	22.828.000	19.440.000	19.440.000	61.708.000
100	11220210	CIENCIA	CS. ECONOM/ADMI	SEVIL	ESTEBAN	ANGEL	4.100	34.800.000	34.800.000	34.800.000	104.400.000
101	11221123	CIENCIA	CS. ECONOM/ADMI	ROCO	FUENTES	LISANDRO	4.100	19.956.000	30.336.000	29.736.000	80.028.000
102	11221344	CIENCIA	CS. ECONOM/ADMI	VALENZUELA	RIVERA	LUIS	4.075	9.840.000	16.236.000	16.752.000	42.828.000
103	11220242	CIENCIA	CS. ECONOM/ADMI	NEUDORFER	RETAMAL	PABLO	3.975	32.736.000	34.416.000	34.416.000	101.568.000
104	11220294	CIENCIA	CS. ECONOM/ADMI	GARCIA	ECHALAR	ANDRES	3.975	21.980.000	21.180.000	18.000.000	61.160.000
105	11220371	CIENCIA	CS. JURIDICAS Y POL.	REYES-HOUSHOLDER		CATHERINE	4.925	11.444.000	16.564.000	15.408.000	43.416.000
106	11220613	CIENCIA	CS. JURIDICAS Y POL.	MEDEL	SIERRALTA	RODRIGO	4.813	15.360.000	17.356.000	20.022.000	52.738.000
107	11220095	CIENCIA	CS. JURIDICAS Y POL.	PERRONE		NICOLAS	4.800	19.644.000	19.560.000	19.200.000	58.404.000
108	11220308	CIENCIA	CS. JURIDICAS Y POL.	DUFRAIX	TAPIA	ROBERTO	4.475	21.484.000	27.364.000	20.656.000	69.504.000
109	11220159	CIENCIA	CS. JURIDICAS Y POL.	DE NARDI		LORIS	4.450	18.834.000	22.158.000	17.646.000	58.638.000
110	11220303	CIENCIA	CS. JURIDICAS Y POL.	BAHAMONDE	NORAMBUE NA	HECTOR	4.425	29.868.000	34.260.000	18.360.000	82.488.000
111	11220121	CIENCIA	CS. JURIDICAS Y POL.	ARIAS	YURISCH	KARINA	4.400	21.240.000	20.940.000	28.200.000	70.380.000
112	11220765	CIENCIA	CS. JURIDICAS Y POL.	CASTILLO	MONTT	PABLO	4.400	3.620.000	5.192.000	3.572.000	12.384.000
113	11220622	CIENCIA	CS. JURIDICAS Y POL.	HARRIS	MOYA	PEDRO	4.350	9.400.000	6.520.000	0	15.920.000
114	11220370	CIENCIA	CS. JURIDICAS Y POL.	CODDOU	MC MANUS	ALBERTO	4.325	19.488.000	18.168.000	9.288.000	46.944.000
115	11220600	CIENCIA	CS. JURIDICAS Y POL.	VOGT	GEISSE	THOMAS	4.300	16.929.000	14.850.000	11.370.000	43.149.000
116	11220262	CIENCIA	CS. JURIDICAS Y POL.	PHILLIPS	LETELIER	JAIME	4.250	7.440.000	10.200.000	7.440.000	25.080.000
117	11220480	CIENCIA	CS. JURIDICAS Y POL.	VERDUGO	RAMIREZ	SERGIO	4.175	11.040.000	13.740.000	12.540.000	37.320.000
118	11220933	CIENCIA	CS. JURIDICAS Y POL.	PEREZ	GODOY	FERNANDO	4.175	24.756.000	23.616.000	19.116.000	67.488.000
119	11220439	CIENCIA	CS. JURIDICAS Y POL.	GONZALEZ	LE SAUX	MARIANNE	4.125	15.534.000	15.812.000	16.078.000	47.424.000
120	11221290	CIENCIA	CS. JURIDICAS Y POL.	SAFFIE	GATICA	FRANCISCO	4.125	10.680.000	10.680.000	10.080.000	31.440.000
121	11221052	CIENCIA	CS. JURIDICAS Y POL.	VELASQUEZ	VALENZUELA	JAVIER	4.075	23.340.000	21.990.000	19.446.000	64.776.000
122	11220243	CIENCIA	CS. JURIDICAS Y POL.	FUENTES	MAUREIRA	CLAUDIO	4.050	7.220.000	15.800.000	11.480.000	34.500.000
123	11220386	CIENCIA	CS. JURIDICAS Y POL.	CAVIEDES	PAUL	CRISTOBAL	4.050	18.840.000	17.700.000	13.920.000	50.460.000

124	11221158	CIENCIA	CS. JURIDICAS Y POL.	ALARCON	CAÑUTA	MIGUEL	4.025	20.700.000	16.980.000	14.940.000	52.620.000
125	11220195	CIENCIA	CS. JURIDICAS Y POL.	SMART	LARRAIN	JUAN	4.000	16.032.000	16.572.000	14.142.000	46.746.000
126	11221241	CIENCIA	CS. JURIDICAS Y POL.	ALVARADO	URIZAR	AGUSTINA	3.950	13.560.000	15.240.000	12.000.000	40.800.000
127	11221254	CIENCIA	CS. JURIDICAS Y POL.	VIVALDI	MACHO	LIETA	3.950	23.280.000	23.760.000	15.960.000	63.000.000
128	11220494	CIENCIA	CS. JURIDICAS Y POL.	MARTINEZ	CARDENAS	BETTY	3.900	27.420.000	29.100.000	0	56.520.000
129	11221089	CIENCIA	CS. JURIDICAS Y POL.	SANZ	SALGUERO	FRANCISCO	3.900	11.040.000	17.040.000	0	28.080.000
130	11220191	CIENCIA	CS. JURIDICAS Y POL.	GONZÁLEZ	COULON	MARÍA	3.875	21.960.000	18.720.000	12.360.000	53.040.000
131	11221298	CIENCIA	CS. JURIDICAS Y POL.	ROMERO	RODRIGUEZ	SOPHIA	3.875	16.459.000	13.160.000	0	29.619.000
132	11220577	CIENCIA	EDUC INICIAL-ESCOLAR	MELO	HURTADO	CAROLINA	4.750	22.776.000	22.764.000	25.224.000	70.764.000
133	11220856	CIENCIA	EDUC INICIAL-ESCOLAR	INOSTROZA	INOSTROZA	FABIAN	4.663	24.900.000	26.976.000	27.000.000	78.876.000
134	11221222	CIENCIA	EDUC INICIAL-ESCOLAR	PINO	YANCOVIC	MAURICIO	4.650	33.200.000	32.840.000	34.800.000	100.840.000
135	11220576	CIENCIA	EDUC INICIAL-ESCOLAR	INOSTROZA	ARAOS	MARIA	4.525	22.657.000	22.088.000	19.388.000	64.133.000
136	11221110	CIENCIA	EDUC INICIAL-ESCOLAR	MERA	LEMP	MARIA	4.500	22.190.000	31.692.000	24.312.000	78.194.000
137	11220792	CIENCIA	EDUC INICIAL-ESCOLAR	VOISIN		ANNELISE	4.475	28.620.000	29.640.000	29.980.000	88.240.000
138	11221054	CIENCIA	EDUC INICIAL-ESCOLAR	CORNEJO	ARAYA	CLAUDIA	4.475	24.372.000	23.364.000	0	47.736.000
139	11221043	CIENCIA	EDUC INICIAL-ESCOLAR	JARA	IBARRA	CAMILA	4.425	26.500.000	28.264.000	23.800.000	78.564.000
140	11220667	CIENCIA	EDUC INICIAL-ESCOLAR	ESPINOZA	PASTEN	LAURA	4.400	34.800.000	32.040.000	32.160.000	99.000.000
141	11221356	CIENCIA	EDUC INICIAL-ESCOLAR	CUELLAR	BECERRA	CAROLINA	4.400	24.216.000	27.720.000	27.012.000	78.948.000
142	11221172	CIENCIA	EDUC INICIAL-ESCOLAR	ARIZA	BAREÑO	ANGEL	4.375	23.036.000	23.252.000	20.384.000	66.672.000
143	11220756	CIENCIA	EDUC INICIAL-ESCOLAR	GARCIA	LAZO	VERONICA	4.350	16.188.000	24.468.000	17.784.000	58.440.000
144	11220905	CIENCIA	EDUC INICIAL-ESCOLAR	ESPINOSA	AGUIRRE	MARIA	4.325	23.016.000	26.808.000	25.320.000	75.144.000
145	11220021	CIENCIA	EDUC INICIAL-ESCOLAR	QUIROGA	LOBOS	MARTA	4.200	20.722.000	19.320.000	18.312.000	58.354.000
146	11220840	CIENCIA	EDUC INICIAL-ESCOLAR	BARRERA	PEDEMONTE	FABIAN	4.200	32.399.000	34.668.000	34.704.000	101.771.000
147	11220843	CIENCIA	EDUC INICIAL-ESCOLAR	PINTO	MARIN	EDER	4.200	33.736.000	33.714.000	0	67.450.000
148	11220969	CIENCIA	EDUC INICIAL-ESCOLAR	LAMAS	AICON	MACARENA	4.200	12.710.000	17.747.000	15.239.000	45.696.000
149	11221194	CIENCIA	EDUC INICIAL-ESCOLAR	ORDENES	GONZALEZ	MIGUEL	4.175	15.044.000	18.224.000	14.684.000	47.952.000
150	11220143	CIENCIA	EDUC INICIAL-ESCOLAR	CASTRO	INOSTROZA	ANGELA	4.075	33.060.000	34.776.000	32.700.000	100.536.000
151	11220514	CIENCIA	EDUC INICIAL-ESCOLAR	SAADATI		FARZANEH	4.075	28.980.000	34.740.000	34.464.000	98.184.000
152	11220812	CIENCIA	EDUC INICIAL-ESCOLAR	BALLADARES	HERNANDEZ	JAIME	4.075	25.200.000	32.940.000	28.200.000	86.340.000
153	11220676	CIENCIA	EDUC INICIAL-ESCOLAR	VALDEBENITO	INFANTE	MARIA	4.025	24.408.000	27.108.000	26.988.000	78.504.000
154	11220432	CIENCIA	EDUC INICIAL-ESCOLAR	SAGREDO	LILLO	EMILIO	3.975	33.874.000	34.752.000	28.838.000	97.464.000
155	11220575	CIENCIA	EDUC INICIAL-ESCOLAR	PASCUAL	MEDINA	JAVIER	3.975	34.170.000	33.480.000	0	67.650.000
156	11220605	CIENCIA	EDUCACION SUPERIOR	MARTINEZ	GALAZ	CAROLINA	4.625	34.006.000	34.500.000	31.884.000	100.390.000
157	11220047	CIENCIA	EDUCACION SUPERIOR	CANCINO	AVILA	MARCO	4.575	22.529.000	15.964.000	17.556.000	56.049.000
158	11221272	CIENCIA	EDUCACION SUPERIOR	VANEGAS	ORTEGA	CARLOS	4.550	30.000.000	27.120.000	30.000.000	87.120.000
159	11220145	CIENCIA	EDUCACION SUPERIOR	YANCOVIC	ALLEN	MACARENA	4.500	29.196.000	29.172.000	28.410.000	86.778.000
160	11220317	CIENCIA	EDUCACION SUPERIOR	SOTO	ALVARADO	MACARENA	4.475	28.668.000	25.668.000	31.260.000	85.596.000
161	11220806	CIENCIA	EDUCACION SUPERIOR	MILLAN	LA RIVERA	CECILIA	4.475	30.024.000	28.140.000	25.596.000	83.760.000
162	11220424	CIENCIA	EDUCACION SUPERIOR	LILLO	DURAN	JORGE	4.350	29.952.000	24.288.000	20.836.000	75.076.000
163	11220332	CIENCIA	EDUCACION SUPERIOR	VERGARA	MORALES	JORGE	4.250	28.820.000	30.860.000	27.500.000	87.180.000
164	11220773	CIENCIA	EDUCACION SUPERIOR	VALENCIA	ACUÑA	EDGAR	4.250	32.335.000	27.658.000	26.443.000	86.436.000
165	11221059	CIENCIA	EDUCACION SUPERIOR	MONTECINO	MUÑOZ	ALEX	4.250	28.734.000	29.280.000	29.280.000	87.294.000

166	11220709	TECNOLOGIA	EDUCACION SUPERIOR	GUERRA	HOLLSTEIN	JULIO	4.225	29.832.000	29.448.000	26.112.000	85.392.000
167	11220861	CIENCIA	EDUCACION SUPERIOR	BACHLER	SILVA	RODOLFO	4.175	33.600.000	34.800.000	33.480.000	101.880.000
168	11220295	CIENCIA	EDUCACION SUPERIOR	RODRIGUEZ	ALVEAL	FRANCISCO	4.050	26.287.000	21.389.000	18.516.000	66.192.000
169	11220610	CIENCIA	EDUCACION SUPERIOR	RIFO	MELO	MAURICIO	4.050	11.880.000	16.500.000	8.880.000	37.260.000
170	11220015	CIENCIA	EDUCACION SUPERIOR	GONZALEZ	RAMIREZ	CAROLINA	3.975	20.760.000	29.340.000	28.860.000	78.960.000
171	11220207	CIENCIA	EDUCACION SUPERIOR	BERRIOS	VILLARROEL	ADOLFO	3.975	18.924.000	20.658.000	18.336.000	57.918.000
172	11220385	CIENCIA	EDUCACION SUPERIOR	PULGAR	NEIRA	JAVIER	3.975	21.276.000	26.640.000	26.640.000	74.556.000
173	11221355	TECNOLOGIA	EDUCACION SUPERIOR	LOBOS	PEÑA	KARLA	3.975	22.794.000	19.750.000	18.656.000	61.200.000
174	11221120	CIENCIA	EDUCACION SUPERIOR	CAMPOS	MARTINEZ	JAVIER	3.925	29.443.000	28.939.000	28.183.000	86.565.000
175	11220056	CIENCIA	EDUCACION SUPERIOR	OSSA	CORNEJO	CARLOS	3.900	14.668.000	18.604.000	14.080.000	47.352.000
176	11220291	CIENCIA	EDUCACION SUPERIOR	MALDONADO	FUENTES	ANA	3.900	22.514.000	21.404.000	20.414.000	64.332.000
177	11220346	CIENCIA	EDUCACION SUPERIOR	GAETE	PERALTA	CLAUDIO	3.900	27.038.000	24.036.000	25.224.000	76.298.000
178	11220596	CIENCIA	EDUCACION SUPERIOR	HERRERA	SAN MARTIN	EDITH	3.900	21.300.000	27.120.000	21.720.000	70.140.000
179	11220879	CIENCIA	FILOSOFIA	STANCIU		OVIDIU-MARIUS	4.775	19.320.000	16.080.000	18.360.000	53.760.000
180	11221341	CIENCIA	FILOSOFIA	ROSSI	FERNANDEZ	CARLO	4.775	17.460.000	22.552.000	22.552.000	62.564.000
181	11221228	CIENCIA	FILOSOFIA	RODRIGUEZ	ARRIAGADA	MARCELO	4.763	13.680.000	7.200.000	10.320.000	31.200.000
182	11220030	CIENCIA	FILOSOFIA	GIANNOTTI		JOAQUIM	4.725	15.600.000	15.900.000	15.900.000	47.400.000
183	11220062	CIENCIA	FILOSOFIA	SOLER	ESCALONA	FERNANDO	4.625	12.360.000	16.200.000	11.760.000	40.320.000
184	11221061	CIENCIA	FILOSOFIA	MONTECINOS	FABIO	SERGIO	4.625	10.386.000	8.028.000	10.414.000	28.828.000
185	11220204	CIENCIA	FILOSOFIA	ARANCIBIA	COLLAO	FERNANDO	4.575	18.000.000	19.080.000	23.880.000	60.960.000
186	11220995	CIENCIA	FILOSOFIA	AVALOS	VALDIVIA	CAROLINA	4.575	26.502.000	23.400.000	20.208.000	70.110.000
187	11221135	CIENCIA	FILOSOFIA	SEREY	AGUILERA	JUAN	4.575	11.160.000	11.160.000	11.160.000	33.480.000
188	11220327	CIENCIA	FILOSOFIA	WJNERMAN	PAZ	ABEL	4.550	16.820.000	21.800.000	21.560.000	60.180.000
189	11221323	CIENCIA	FILOSOFIA	VEGA		FACUNDO	4.538	21.576.000	25.176.000	25.176.000	71.928.000
190	11220266	CIENCIA	FISICA TEORICA Y EXP	NORAMBUENA	ZAMORANO	ARIEL	4.875	34.680.000	34.800.000	24.360.000	93.840.000
191	11220683	CIENCIA	FISICA TEORICA Y EXP	GUZMAN	LASTRA	FRANCISCA	4.850	28.116.000	24.600.000	23.160.000	75.876.000
192	11220046	CIENCIA	FISICA TEORICA Y EXP	VIDAL	SILVA	NICOLAS	4.725	34.740.000	34.800.000	30.180.000	99.720.000
193	11220854	CIENCIA	FISICA TEORICA Y EXP	GONZALEZ	FUENTES	CLAUDIO	4.725	33.400.000	33.400.000	34.800.000	101.600.000
194	11221088	CIENCIA	FISICA TEORICA Y EXP	CORTES	MUÑOZ	NATALIA	4.550	34.680.000	34.800.000	34.788.000	104.268.000
195	11221028	TECNOLOGIA	GEOGRAFIA Y URBANISM	TRUFFELLO	ROBLEDO	RICARDO	4.588	24.248.000	23.868.000	22.824.000	70.940.000
196	11220597	CIENCIA	GEOGRAFIA Y URBANISM	CUEVAS	VALDES	PABLO	4.400	32.280.000	33.480.000	32.304.000	98.064.000
197	11221248	CIENCIA	GEOGRAFIA Y URBANISM	PEREZ	PALLARES	FRANCISCA	4.300	22.546.000	25.680.000	22.584.000	70.810.000
198	11220028	CIENCIA	GEOGRAFIA Y URBANISM	ARIAS	LOYOLA	MARTIN	4.250	31.560.000	34.800.000	27.000.000	93.360.000
199	11220138	TECNOLOGIA	GEOGRAFIA Y URBANISM	BUENO	DE MORAIS	MARCOS	4.175	27.170.000	28.296.000	22.442.000	77.908.000
200	11220220	CIENCIA	GEOGRAFIA Y URBANISM	VECCHIO		GIOVANNI	4.150	34.800.000	34.800.000	34.800.000	104.400.000
201	11221034	CIENCIA	GEOGRAFIA Y URBANISM	FARRIS	BALLICU	MASSIMILIANO	4.075	31.692.000	31.860.000	31.608.000	95.160.000
202	11220807	CIENCIA	GEOGRAFIA Y URBANISM	TREBILCOCK	GAC	MARIA	4.025	32.532.000	34.176.000	34.380.000	101.088.000
203	11220778	CIENCIA	GEOGRAFIA Y URBANISM	ALVARADO	PETERSON	VOLTAIRE	3.975	27.560.000	33.504.000	28.008.000	89.072.000
204	11220353	CIENCIA	GEOGRAFIA Y URBANISM	HERNANDEZ	MORENO	LUZ	3.925	27.240.000	25.812.000	29.280.000	82.332.000
205	11221325	CIENCIA	GEOGRAFIA Y URBANISM	VALENZUELA	LEVI	NICOLAS	3.925	34.800.000	34.800.000	34.800.000	104.400.000
206	11220328	CIENCIA	GRAV Y FIS ALTAS ENE	CONCHA	AGUILERA	PATRICK	4.875	29.280.000	34.260.000	34.500.000	98.040.000
207	11220237	CIENCIA	GRAV Y FIS ALTAS ENE	COTTIN	BURACCHIO	GIOVANNA	4.850	34.260.000	27.540.000	25.140.000	86.940.000

208	11220486	CIENCIA	GRAV Y FIS ALTAS ENE	RODRIGUEZ	DURAN	EVELYN	4.750	22.560.000	27.000.000	25.140.000	74.700.000
209	11221063	CIENCIA	GRAV Y FIS ALTAS ENE	ERICES	OSORIO	CRISTIAN	4.650	34.800.000	34.800.000	34.800.000	104.400.000
210	11220050	CIENCIA	HISTORIA	ORDENES	DELGADO	MATHIAS	4.875	34.680.000	31.320.000	32.400.000	98.400.000
211	11220213	TECNOLOGIA	HISTORIA	RAGAS	ROJAS	JOSE	4.675	24.986.000	21.350.000	27.238.000	73.574.000
212	11220417	CIENCIA	HISTORIA	HENAO	HOLGUIN	DIANA	4.575	31.876.000	33.020.000	24.260.000	89.156.000
213	11220109	CIENCIA	HISTORIA	FAHRENKROG	CIANELLI	LAURA	4.500	27.408.000	29.496.000	21.612.000	78.516.000
214	11220045	CIENCIA	HISTORIA	QUITRAL	ROJAS	MAXIMO	4.475	22.080.000	19.248.000	12.888.000	54.216.000
215	11220244	CIENCIA	HISTORIA	VILA	MUGA	WALDO	4.450	23.714.000	22.637.000	21.401.000	67.752.000
216	11220008	CIENCIA	HISTORIA	RAMIREZ	ERRAZURIZ	VERONICA	4.375	25.053.000	28.348.000	25.949.000	79.350.000
217	11220033	CIENCIA	HISTORIA	NAZER	AHUMADA	JUAN	4.275	13.800.000	15.348.000	17.748.000	46.896.000
218	11220522	CIENCIA	HISTORIA	ARAYA	IBACACHE	CLAUDIA	4.275	20.244.000	26.964.000	25.188.000	72.396.000
219	11220530	TECNOLOGIA	INGENIERIA 1	ABELL	MENA	JOSE	4.650	34.952.000	34.740.000	32.880.000	102.572.000
220	11220198	CIENCIA	INGENIERIA 1	MORALES	FERREIRO	JORGE	4.625	34.559.000	34.464.000	26.465.000	95.488.000
221	11220464	CIENCIA	INGENIERIA 1	MALEKITEHRANI		MOHAMMAD ALI	4.625	29.500.000	27.680.000	18.860.000	76.040.000
222	11220335	TECNOLOGIA	INGENIERIA 1	REDNAM		UDAYABHASKAR	4.550	34.800.000	34.800.000	34.800.000	104.400.000
223	11220663	CIENCIA	INGENIERIA 1	GUERRA	PARIS	MARICARMEN	4.525	35.200.000	35.200.000	34.740.000	105.140.000
224	11221146	TECNOLOGIA	INGENIERIA 1	HIDALGO	OPORTO	PAMELA	4.475	34.800.000	34.800.000	34.800.000	104.400.000
225	11220154	TECNOLOGIA	INGENIERIA 1	CRUTCHIK	PEDEMONTE	DAFNE	4.450	32.800.000	33.960.000	30.360.000	97.120.000
226	11220952	CIENCIA	INGENIERIA 1	CHADWICK	IRARRAZAVALL	CRISTIAN	4.450	35.580.000	35.120.000	33.199.000	103.899.000
227	11220465	TECNOLOGIA	INGENIERIA 1	HERRMANN	PRIESNITZ	BENJAMIN	4.425	30.000.000	30.000.000	24.624.000	84.624.000
228	11220518	TECNOLOGIA	INGENIERIA 1	RODRIGUEZ	ESCALONA	BARBARA	4.375	29.040.000	29.688.000	24.984.000	83.712.000
229	11221093	CIENCIA	INGENIERIA 1	HEKMATNEJAD		AMIN	4.375	29.710.000	28.701.000	21.219.000	79.630.000
230	11221196	CIENCIA	INGENIERIA 1	TORO	LABBE	JUAN	4.350	10.580.000	9.656.000	7.736.000	27.972.000
231	11220818	TECNOLOGIA	INGENIERIA 1	GARCIA	GEN	SANTIAGO	4.275	34.800.000	34.800.000	34.800.000	104.400.000
232	11221352	CIENCIA	INGENIERIA 1	JELVEZ	MONTENEGRO	ENRIQUE	4.275	34.140.000	33.540.000	31.800.000	99.480.000
233	11221114	CIENCIA	INGENIERIA 1	SILVA	URREGO	YIMMY	4.200	29.288.000	29.520.000	28.380.000	87.188.000
234	11220336	CIENCIA	INGENIERIA 1	PINA		JUAN	4.175	34.790.000	34.800.000	34.800.000	104.390.000
235	11220730	TECNOLOGIA	INGENIERIA 1	GNANASEKARAN		LALITHA	4.150	23.472.000	28.512.000	24.492.000	76.476.000
236	11220774	CIENCIA	INGENIERIA 1	MUÑOZ	MOENA	LISA	4.125	35.040.000	35.040.000	34.800.000	104.880.000
237	11220482	CIENCIA	INGENIERIA 1	CASTRO	HEREDIA	LINA	4.100	33.834.000	35.363.000	27.306.000	96.503.000
238	11220951	TECNOLOGIA	INGENIERIA 1	FARHANG SAHLEVANI		SAEED	4.075	34.428.000	34.764.000	20.928.000	90.120.000
239	11220816	CIENCIA	INGENIERIA 2	SAHLI	COSTABAL	FRANCISCO	4.650	27.600.000	27.600.000	27.600.000	82.800.000
240	11220863	CIENCIA	INGENIERIA 2	FLORES	BAHAMONDE	FREDDY	4.650	34.556.000	34.951.000	31.120.000	100.627.000
241	11221230	CIENCIA	INGENIERIA 2	MUÑOZ	CARPINTERO	DIEGO	4.650	32.064.000	32.052.000	27.552.000	91.668.000
242	11220388	TECNOLOGIA	INGENIERIA 2	JALIL	VEGA	FRANCISCA	4.625	22.032.000	27.540.000	27.312.000	76.884.000
243	11220693	CIENCIA	INGENIERIA 2	HERNANDEZ	GARCIA	RUBER	4.525	31.446.000	30.839.000	15.995.000	78.280.000
244	11220545	CIENCIA	INGENIERIA 2	FUENTES	SEPULVEDA	JOSE	4.475	25.524.000	19.788.000	19.188.000	64.500.000
245	11220211	CIENCIA	INGENIERIA 2	SIPIRAN	MENDOZA	IVAN	4.450	34.500.000	18.084.000	19.752.000	72.336.000
246	11220912	CIENCIA	INGENIERIA 2	SOTO	SUÁREZ	ADRIÁN	4.400	23.700.000	22.500.000	18.060.000	64.260.000
247	11220864	CIENCIA	INGENIERIA 2	BUCAREY	LOPEZ	VICTOR	4.375	18.516.000	19.800.000	19.800.000	58.116.000
248	11220493	CIENCIA	INGENIERIA 2	ESPINOZA	PEREZ	ANDREA	4.300	24.660.000	23.640.000	24.960.000	73.260.000
249	11220510	CIENCIA	INGENIERIA 2	DELPIANO	COSTABAL	JOSE	4.250	32.060.000	30.780.000	30.300.000	93.140.000

250	11220944	CIENCIA	INGENIERIA 2	ABURTO	LAFOUCADE	LUIS	4.250	22.248.000	19.920.000	19.920.000	62.088.000
251	11221231	TECNOLOGIA	INGENIERIA 2	RESTREPO	MEDINA	SILVIA	4.250	34.800.000	34.800.000	32.820.000	102.420.000
252	11220383	CIENCIA	INGENIERIA 2	SILVA	OELKER	GERARDO	4.225	33.832.000	33.562.000	16.021.000	83.415.000
253	11220650	CIENCIA	INGENIERIA 2	BORQUEZ	PAREDES	DANILO	4.225	29.280.000	30.420.000	26.160.000	85.860.000
254	11221365	TECNOLOGIA	INGENIERIA 2	PETERS	RIVAS	ANDRES	4.225	25.740.000	27.840.000	25.320.000	78.900.000
255	11220293	CIENCIA	INGENIERIA 2	GUTIERREZ	PESCARMONA	MARTIN	4.200	33.180.000	31.860.000	31.380.000	96.420.000
256	11220339	CIENCIA	INGENIERIA 2	CASTILLO	VERGARA	MAURICIO	4.200	22.200.000	27.600.000	21.840.000	71.640.000
257	11220697	TECNOLOGIA	INGENIERIA 2	VALDIVIA	LEFORT	PATRICIO	4.200	31.440.000	29.040.000	22.920.000	83.400.000
258	11220885	CIENCIA	INGENIERIA 2	SANDOVAL	ALCOCER	JUAN	4.200	18.900.000	25.740.000	13.620.000	58.260.000
259	11220989	TECNOLOGIA	INGENIERIA 2	BURGOS	MELLADO	CLAUDIO	4.200	34.879.000	34.800.000	34.800.000	104.479.000
260	11220438	CIENCIA	INGENIERIA 2	BARRIGA	RICHARDS	NICOLAS	4.175	30.060.000	26.160.000	30.060.000	86.280.000
261	11220485	CIENCIA	INGENIERIA 2	CALDERON	MAUREIRA	JUAN	4.150	25.092.000	21.012.000	20.412.000	66.516.000
262	11221155	TECNOLOGIA	INGENIERIA 2	TORRES	TORRES	ROMINA	4.150	30.300.000	21.720.000	24.480.000	76.500.000
263	11220476	TECNOLOGIA	INGENIERIA 2	ARELLANO	VIDAL	CLAUDIA	4.125	18.960.000	18.960.000	18.960.000	56.880.000
264	11220897	TECNOLOGIA	INGENIERIA 2	LOPEZ	CORTES	XAVIERA	4.125	33.658.000	30.480.000	28.536.000	92.674.000
265	11220846	TECNOLOGIA	INGENIERIA 3	CONTARDO	HERNANDEZ	INGRID	4.700	34.044.000	34.440.000	32.520.000	101.004.000
266	11220469	TECNOLOGIA	INGENIERIA 3	VELASQUEZ	VELASQUEZ	ELIEZER	4.675	30.816.000	32.352.000	26.100.000	89.268.000
267	11220631	TECNOLOGIA	INGENIERIA 3	LOIS	MORALES	PIA	4.650	27.600.000	24.300.000	28.404.000	80.304.000
268	11220070	TECNOLOGIA	INGENIERIA 3	FINCHEIRA	ROBLES	PAOLA	4.400	34.800.000	34.800.000	34.800.000	104.400.000
269	11220637	TECNOLOGIA	INGENIERIA 3	LARRAIN	BENAVIDES	FELIPE	4.400	34.798.000	34.692.000	31.320.000	100.810.000
270	11220647	TECNOLOGIA	INGENIERIA 3	TORRES	ARAVENA	ALVARO	4.375	19.920.000	31.260.000	31.260.000	82.440.000
271	11220283	CIENCIA	INGENIERIA 3	ORELLANA	PALMA	PATRICIO	4.250	33.960.000	33.660.000	27.060.000	94.680.000
272	11220104	CIENCIA	INGENIERIA 3	PAGES	DIAZ	JHOSANE	4.175	34.080.000	34.200.000	30.840.000	99.120.000
273	11220582	TECNOLOGIA	INGENIERIA 3	VEGA	GARCIA	DENNIS	4.175	31.680.000	31.440.000	31.680.000	94.800.000
274	11220876	TECNOLOGIA	INGENIERIA 3	HENRIQUEZ	POBLETE	ADOLFO	4.150	31.621.000	23.280.000	24.660.000	79.561.000
275	11220731	CIENCIA	INGENIERIA 3	JUSTEL	RETAMAL	FRANCISCA	4.125	35.040.000	32.040.000	26.520.000	93.600.000
276	11221224	TECNOLOGIA	INGENIERIA 3	VARAS	CONCHA	FELIPE	4.125	32.760.000	28.200.000	27.120.000	88.080.000
277	11220389	CIENCIA	LINGUISTICA,LITERATU	MONCADA	NAHUELQUIN	FERNANDO	4.700	25.996.000	28.456.000	25.836.000	80.288.000
278	11220124	CIENCIA	LINGUISTICA,LITERATU	BARROS	CRUZ	MARIA	4.600	10.308.000	18.840.000	15.360.000	44.508.000
279	11220150	CIENCIA	LINGUISTICA,LITERATU	OLIVA	OLIVA	MARIA	4.500	18.660.000	18.552.000	15.792.000	53.004.000
280	11220225	CIENCIA	LINGUISTICA,LITERATU	TORRICO	AVILA	ELIZABETH	4.425	21.480.000	20.280.000	24.000.000	65.760.000
281	11220089	CIENCIA	LINGUISTICA,LITERATU	WOODS		MAXWELL	4.325	6.984.000	13.248.000	11.568.000	31.800.000
282	11220267	CIENCIA	LINGUISTICA,LITERATU	QUARTARARO		GERALDINE	4.325	16.980.000	14.940.000	13.980.000	45.900.000
283	11221095	CIENCIA	LINGUISTICA,LITERATU	LIZARRALDE	CONTRERAS	DIEGO	4.325	17.364.000	20.760.000	13.440.000	51.564.000
284	11221279	CIENCIA	LINGUISTICA,LITERATU	ROMAN	GONZALEZ	NICOLAS	4.275	15.840.000	19.032.000	14.040.000	48.912.000
285	11221032	CIENCIA	LINGUISTICA,LITERATU	CERDA	OÑATE	KARINA	4.225	23.120.000	27.000.000	25.020.000	75.140.000
286	11220619	CIENCIA	LINGUISTICA,LITERATU	SOLOGUREN	INSUA	ENRIQUE	4.050	26.460.000	30.060.000	30.810.000	87.330.000
287	11221081	CIENCIA	LINGUISTICA,LITERATU	CACERES	CARREÑO	NIBALDO	3.925	11.940.000	13.452.000	11.688.000	37.080.000
288	11220991	CIENCIA	LINGUISTICA,LITERATU	WALKER	SANCHEZ	CARLOS	3.875	19.140.000	24.600.000	27.264.000	71.004.000
289	11220330	CIENCIA	MATEMATICAS	BUSTAMANTE	LONDOÑO	MAURICIO	4.925	16.080.000	17.160.000	13.440.000	46.680.000
290	11220409	CIENCIA	MATEMATICAS	VELOZO	RUIZ	ANIBAL	4.825	10.640.000	10.220.000	10.610.000	31.470.000
291	11220194	CIENCIA	MATEMATICAS	VAN DEN BOSCH		HANNE	4.725	17.496.000	15.096.000	17.496.000	50.088.000

292	11220269	CIENCIA	MATEMATICAS	SANHUEZA	MATAMALA	NICOLAS	4.675	12.000.000	14.700.000	14.100.000	40.800.000
293	11221076	CIENCIA	MATEMATICAS	SAMPER	CASAS	JOSE	4.625	19.200.000	14.280.000	17.760.000	51.240.000
294	11221346	CIENCIA	MATEMATICAS	LINKER	GROISMAN	AMITAI	4.625	15.720.000	13.920.000	11.280.000	40.920.000
295	11220393	CIENCIA	MATEMATICAS	CAUCAO	PAILLAN	SERGIO	4.600	15.720.000	14.280.000	17.880.000	47.880.000
296	11220586	CIENCIA	MATEMATICAS	SALAS	VIDELA	DAVID	4.600	15.000.000	16.680.000	16.680.000	48.360.000
297	11221143	CIENCIA	MATEMATICAS	FERNANDEZ	AGUILAR	TAMARA	4.563	15.780.000	17.460.000	17.940.000	51.180.000
298	11220579	CIENCIA	MATEMATICAS	AYALA	HOFFMANN	JOSE	4.500	18.597.000	13.496.000	17.096.000	49.189.000
299	11220583	CIENCIA	MATEMATICAS	PEREZ	OPAZO	SEBASTIAN	4.500	18.000.000	17.280.000	12.600.000	47.880.000
300	11220152	CIENCIA	MATEMATICAS	CASTILLO	MALDONADO	RICARDO	4.375	18.960.000	17.880.000	14.280.000	51.120.000
301	11220066	CIENCIA	MATEMATICAS	CAAMAÑO	CARRILLO	CHRISTIAN	4.325	15.720.000	17.880.000	17.760.000	51.360.000
302	11220567	CIENCIA	MATEMATICAS	HERRERO	MIRANDA	SEBASTIAN	4.325	13.440.000	17.160.000	17.160.000	47.760.000
303	11220268	CIENCIA	MATEMATICAS	SOSSA	AGUIRRE	DAVID	4.250	15.720.000	17.880.000	17.880.000	51.480.000
304	11220772	CIENCIA	MATEMATICAS	PALACIOS	FARIAS	BENJAMIN	4.238	15.720.000	16.440.000	16.080.000	48.240.000
305	11220962	CIENCIA	MEDICINA G1	TOLEDO	RIVERA	CAMILO	4.675	34.800.000	34.800.000	34.800.000	104.400.000
306	11221000	CIENCIA	MEDICINA G1	REYES	ROJAS	MONTSERRAT	4.625	29.740.000	33.100.000	34.800.000	97.640.000
307	11220927	CIENCIA	MEDICINA G1	JORQUERA	OLAVE	GONZALO	4.450	32.108.000	32.868.000	32.568.000	97.544.000
308	11220694	CIENCIA	MEDICINA G1	REY	JURADO	EMMA	4.425	34.320.000	34.560.000	34.560.000	103.440.000
309	11221017	CIENCIA	MEDICINA G1	HIDALGO	FADIC	YESSIA	4.400	32.120.000	33.680.000	33.560.000	99.360.000
310	11220549	CIENCIA	MEDICINA G1	VEGA	LETTER	ANA MARIA	4.375	35.000.000	34.160.000	34.580.000	103.740.000
311	11220708	CIENCIA	MEDICINA G1	CORNEJO	CASTILLO	FRANCISCA	4.375	34.800.000	34.800.000	34.800.000	104.400.000
312	11220497	CIENCIA	MEDICINA G1	SANCHEZ	RUBIO	ANDREA	4.325	32.400.000	34.200.000	33.120.000	99.720.000
313	11220700	CIENCIA	MEDICINA G1	LEMAITRE	MUJICA	DOMINIQUE	4.250	28.500.000	33.012.000	0	61.512.000
314	11220120	CIENCIA	MEDICINA G1	ARRAZOLA	TELLO	MACARENA	4.175	32.220.000	34.800.000	34.800.000	101.820.000
315	11220310	CIENCIA	MEDICINA G1	CASTILLO	RIVAS	CHRISTIAN	4.175	32.280.000	31.201.000	33.600.000	97.081.000
316	11220882	CIENCIA	MEDICINA G1	SCHINNERLING		KATINA	4.100	31.920.000	31.320.000	31.920.000	95.160.000
317	11220563	CIENCIA	MEDICINA G2-G3	RETAMAL	FARIÑA	IGNACIO	4.375	34.800.000	34.800.000	34.800.000	104.400.000
318	11220691	CIENCIA	MEDICINA G2-G3	SIMONETTI	DE GROOTE	MARTA	4.275	23.148.000	30.594.000	29.574.000	83.316.000
319	11220057	CIENCIA	MEDICINA G2-G3	FERNANDEZ	GONZALEZ	CONSTANZA	4.025	35.400.000	35.200.000	35.128.000	105.728.000
320	11220503	CIENCIA	MEDICINA G2-G3	QUINTILIANO	SCARPELLI DOURADO	DAIANA	3.925	35.032.000	35.032.000	35.040.000	105.104.000
321	11220333	CIENCIA	MEDICINA G2-G3	JANNAS	VELA	SEBASTIAN	3.875	34.900.000	34.400.000	34.400.000	103.700.000
322	11220147	CIENCIA	MEDICINA G2-G3	PEREZ	JELDREZ	TAMARA	3.825	34.800.000	34.800.000	34.800.000	104.400.000
323	11220160	CIENCIA	MEDICINA G2-G3	MENDEZ	REBOLLEDO	GUILLERMO	3.800	34.800.000	33.768.000	0	68.568.000
324	11221226	CIENCIA	MEDICINA G2-G3	MARIMAN	RIVERO	JUAN	3.750	34.800.000	34.800.000	34.800.000	104.400.000
325	11221268	CIENCIA	QUIMICA 1	RUIZ	FERNANDEZ	ALVARO	4.600	29.321.000	19.620.000	20.880.000	69.821.000
326	11221232	CIENCIA	QUIMICA 1	SILVA	GONZALEZ	NATALY	4.475	34.800.000	34.800.000	29.437.000	99.037.000
327	11220983	CIENCIA	QUIMICA 1	SALDIAS	PEREZ	MARIANELA	4.375	32.784.000	32.220.000	28.620.000	93.624.000
328	11221282	CIENCIA	QUIMICA 1	GUERRERO	RIVERA	SIMON	4.275	31.200.000	34.800.000	30.120.000	96.120.000
329	11220598	CIENCIA	QUIMICA 1	TORRES	GALAN	SOLANGE	4.175	30.720.000	33.480.000	27.720.000	91.920.000
330	11221289	CIENCIA	QUIMICA 1	SIERPE	BUSTAMANTE	RODRIGO	4.175	26.460.000	24.000.000	27.840.000	78.300.000
331	11220368	CIENCIA	QUIMICA 1	VILLALOBOS	LEPE	VALERIA	4.150	34.800.000	34.800.000	31.200.000	100.800.000
332	11220963	CIENCIA	QUIMICA 1	MURA	MARDONES	FRANCISCO	4.050	30.144.000	31.680.000	30.540.000	92.364.000
333	11220544	TECNOLOGIA	QUIMICA 1	ARACENA	ASTUDILLO	ANDRES	4.000	27.684.000	21.924.000	20.844.000	70.452.000

334	11221216	CIENCIA	QUIMICA 1	GALLARDO	FUENTES	SEBASTIAN	4.000	32.220.000	29.740.000	30.280.000	92.240.000
335	11220571	CIENCIA	QUIMICA 1	CELIS	BOZO	FREDDY	3.975	32.800.000	32.060.000	26.600.000	91.460.000
336	11220397	TECNOLOGIA	QUIMICA 1	ALARCON	ESPOSITO	JAZMIN	3.950	20.400.000	26.040.000	25.440.000	71.880.000
337	11220420	CIENCIA	QUIMICA 1	URZUA	PIÑA	JULIO	3.950	28.800.000	28.800.000	28.020.000	85.620.000
338	11220873	CIENCIA	QUIMICA 2	MALDONADO	HERNANDEZ	TAMARA	4.575	16.800.000	31.800.000	32.820.000	81.420.000
339	11220874	CIENCIA	QUIMICA 2	MELIN	COLOMA	VICTORIA	4.400	32.800.000	31.420.000	32.220.000	96.440.000
340	11221073	CIENCIA	QUIMICA 2	MUÑOZ	BECERRA	KARINA	4.250	34.800.000	30.900.000	25.140.000	90.840.000
341	11220738	CIENCIA	QUIMICA 2	OJEDA	OJEDA	PAOLA	4.225	34.524.000	33.252.000	28.720.000	96.496.000
342	11220164	CIENCIA	QUIMICA 2	BARRIENTOS	BASTIAS	CLAUDIO	4.125	26.160.000	29.700.000	23.760.000	79.620.000
343	11220752	CIENCIA	QUIMICA 2	GALARCE	BUSTOS	OSCAR	4.100	34.800.000	34.800.000	33.816.000	103.416.000
344	11220801	CIENCIA	QUIMICA 2	GOMEZ	SAN MARTIN	ALEJANDRA	4.025	15.400.000	31.300.000	27.660.000	74.360.000
345	11220512	CIENCIA	QUIMICA 2	QUEZADA	SANDOVAL	DIEGO	3.975	34.020.000	34.644.000	29.202.000	97.866.000
346	11220188	CIENCIA	SALUD PROD ANIM	SANDOVAL	TORRES	CAMILA	4.775	34.644.000	34.496.000	34.472.000	103.612.000
347	11220798	CIENCIA	SALUD PROD ANIM	ARRIAGADA	ACEVEDO	GABRIEL	4.625	34.500.000	34.680.000	22.404.000	91.584.000
348	11220808	CIENCIA	SALUD PROD ANIM	ESPINOZA	MALDONADO	JAVIER	4.625	34.800.000	34.800.000	34.800.000	104.400.000
349	11221308	CIENCIA	SALUD PROD ANIM	VALLEJOS	VIDAL	EVA	4.625	31.200.000	34.800.000	32.208.000	98.208.000
350	11220280	CIENCIA	SALUD PROD ANIM	LUNA	FERNANDEZ	DANIELA	4.475	34.778.000	34.788.000	15.828.000	85.394.000
351	11220471	CIENCIA	SALUD PROD ANIM	QUIÑONES	DIAZ	JOHN	4.425	34.800.000	34.440.000	34.440.000	103.680.000
352	11220618	CIENCIA	SALUD PROD ANIM	SANHUEZA	FRIGOLETT	JUAN	4.400	34.620.000	33.600.000	33.900.000	102.120.000
353	11220711	CIENCIA	SALUD PROD ANIM	HERNANDEZ	MUÑOZ	FELIPE	4.400	32.400.000	31.920.000	34.320.000	98.640.000
354	11220307	CIENCIA	SALUD PROD ANIM	VALENZUELA	MUÑOZ	VALENTINA	4.325	34.620.000	34.260.000	34.260.000	103.140.000
355	11220481	CIENCIA	SALUD PROD ANIM	STEUER	TRAEGER	PAMELA	4.225	27.240.000	34.800.000	33.840.000	95.880.000
356	11221213	CIENCIA	SALUD PROD ANIM	RODRIGUEZ	JORQUERA	IGNACIO	4.225	28.752.000	20.880.000	17.400.000	67.032.000
357	11220177	CIENCIA	SALUD PROD ANIM	MUÑOZ	LEAL	SEBASTIAN	4.175	34.800.000	34.308.000	31.068.000	100.176.000
358	11220670	CIENCIA	SALUD PROD ANIM	VILLASANTE	URQUIZA	ALEJANDRO	4.175	34.800.000	34.800.000	34.800.000	104.400.000
359	11220407	CIENCIA	SICOLOGIA	JIMENEZ	ETCHEVERRIA	PAMELA	4.400	31.908.000	29.328.000	29.892.000	91.128.000
360	11221191	CIENCIA	SICOLOGIA	CANCINO	ANDRADE	MARGARITA	4.325	33.601.000	29.880.000	29.220.000	92.701.000
361	11220990	CIENCIA	SICOLOGIA	INOSTROZA	ROVEGNO	CAROLINA	4.275	26.682.000	23.760.000	0	50.442.000
362	11220725	CIENCIA	SICOLOGIA	MELLADO	YAÑEZ	CARLOS	3.975	23.040.000	31.596.000	31.356.000	85.992.000
363	11221227	CIENCIA	SICOLOGIA	SOTO	DE AMESTI	VICENTE	3.875	28.800.000	27.000.000	26.940.000	82.740.000
364	11220009	CIENCIA	SICOLOGIA	DOMIC	SIEDE	MARCOS	3.750	33.120.000	33.120.000	22.320.000	88.560.000
365	11220112	CIENCIA	SICOLOGIA	ROJAS-ANDRADE	ANDRADE	RODRIGO	3.750	29.640.000	28.464.000	30.287.000	88.391.000
366	11221092	CIENCIA	SICOLOGIA	ANDRADES	TOBAR	MARIELA	3.750	26.876.000	30.456.000	0	57.332.000
367	11220783	CIENCIA	SOCIOLOGIA CS I	PANEZ	PINTO	ALEXANDER	4.750	25.148.000	34.592.000	19.340.000	79.080.000
368	11221152	CIENCIA	SOCIOLOGIA CS I	VALENZUELA	FUENTES	KATIA	4.625	28.252.000	29.544.000	31.548.000	89.344.000
369	11220775	CIENCIA	SOCIOLOGIA CS I	SCHONGUT	GROLLMUS	NICOLAS	4.575	28.348.000	23.692.000	24.984.000	77.024.000
370	11221265	CIENCIA	SOCIOLOGIA CS I	JARA	LEIVA	DANIELA	4.575	11.010.000	16.440.000	14.460.000	41.910.000
371	11220183	CIENCIA	SOCIOLOGIA CS I	MORRISON	JARA	RODOLFO	4.550	34.410.000	34.800.000	30.408.000	99.618.000
372	11220966	CIENCIA	SOCIOLOGIA CS I	LARROULET	PHILIPPI	PILAR	4.550	18.638.000	21.938.000	22.910.000	63.486.000
373	11221171	CIENCIA	SOCIOLOGIA CS I	BUCCA	OLEA	MAURICIO	4.500	20.484.000	24.624.000	29.928.000	75.036.000
374	11220463	CIENCIA	SOCIOLOGIA CS I	LARA	EDWARDS	ANTONIA	4.450	15.424.000	17.248.000	20.400.000	53.072.000
375	11220119	CIENCIA	SOCIOLOGIA CS I	SEPULVEDA	HERNANDEZ	ELIA	4.225	17.712.000	22.692.000	16.812.000	57.216.000

376	11220155	CIENCIA	SOCIOLOGIA CS I	VENABLES	BRITO	JUAN	4.175	21.676.000	27.684.000	20.496.000	69.856.000
377	11220761	CIENCIA	SOCIOLOGIA CS I	RIVERA	AGUILERA	GUILLERMO	4.150	25.960.000	25.632.000	26.340.000	77.932.000
378	11220350	CIENCIA	SOCIOLOGIA CS I	LEYTON	ATENAS	DANIEL	4.050	21.480.000	31.500.000	28.170.000	81.150.000
379	11220179	CIENCIA	SOCIOLOGIA CS I	VERNAL	VILICIC	TERESA	4.025	30.264.000	25.104.000	25.368.000	80.736.000
380	11221329	CIENCIA	SOCIOLOGIA CS I	VALDÉS	ULLOA	GONZALO	3.925	23.472.000	25.080.000	20.568.000	69.120.000
381	11220162	CIENCIA	SOCIOLOGIA CS I	TELLO	NAVARRO	FELIPE	3.900	14.736.000	18.048.000	18.048.000	50.832.000
382	11220857	CIENCIA	SOCIOLOGIA CS I	MERINO	JARA	CLAUDIO	3.875	28.032.000	31.824.000	32.604.000	92.460.000
383	11220236	CIENCIA	SOCIOLOGIA CS I	OYARZO	VIDAL	CARMEN	3.850	34.536.000	34.800.000	34.800.000	104.136.000
384	11220434	CIENCIA	SOCIOLOGIA CS I	ABUFHELE	MILAD	ALEJANDRA	3.825	36.000.000	21.552.000	23.172.000	80.724.000
385	11220755	CIENCIA	SOCIOLOGIA CS I	LOPEZ	DIETZ	ANA	3.825	15.871.000	18.348.000	17.076.000	51.295.000
386	11221132	CIENCIA	SOCIOLOGIA CS I	OYARZUN		JUAN	3.825	26.490.000	31.620.000	24.900.000	83.010.000
387	11220427	CIENCIA	TRANS-INTER DISCIPLI	SAPIAINS	ARRUE	RODOLFO	4.775	31.704.000	31.140.000	33.060.000	95.904.000
388	11220630	CIENCIA	TRANS-INTER DISCIPLI	MORARU		MIRONA	4.700	26.412.000	26.820.000	26.520.000	79.752.000
389	11220123	CIENCIA	TRANS-INTER DISCIPLI	VERA	GAJARDO	ANDREA	4.675	34.800.000	34.758.000	34.710.000	104.268.000
390	11221070	CIENCIA	TRANS-INTER DISCIPLI	GUTIERREZ	REYES	MARIO	4.625	29.220.000	27.900.000	26.100.000	83.220.000
391	11220525	CIENCIA	TRANS-INTER DISCIPLI	RUGGERI		MARIA	4.575	31.800.000	34.200.000	34.080.000	100.080.000
392	11220562	CIENCIA	TRANS-INTER DISCIPLI	GIL	URETA	MAGDALENA	4.475	32.280.000	32.272.000	32.272.000	96.824.000
393	11220713	CIENCIA	TRANS-INTER DISCIPLI	CUSACK		JEREMY	4.475	32.628.000	33.576.000	27.882.000	94.086.000
394	11220784	CIENCIA	TRANS-INTER DISCIPLI	PIZARRO	PINOCHET	JOSE	4.475	34.680.000	34.440.000	35.340.000	104.460.000
395	11220425	CIENCIA	TRANS-INTER DISCIPLI	RODRIGUEZ	ROJAS	FERNANDA	4.450	31.960.000	33.600.000	34.800.000	100.360.000
396	11220799	CIENCIA	TRANS-INTER DISCIPLI	OPITZ	OPITZ	DANIELA	4.425	34.560.000	34.800.000	0	69.360.000
397	11220035	CIENCIA	TRANS-INTER DISCIPLI	VALDES	BADILLA	PABLO	4.375	30.893.000	23.040.000	0	53.933.000
398	11221288	CIENCIA	TRANS-INTER DISCIPLI	MARTINEZ	ULLOA	ALEJANDRO	4.275	34.200.000	34.200.000	34.200.000	102.600.000
TOTALES								10.870.302.000	11.035.149.000	9.972.128.000	31.877.579.000
TOTAL DE PROYECTOS: 398											

14/01/2022

CONCURSO NACIONAL DE PROYECTOS FONDECYT 2022
LISTADO PARA CONSEJO NACIONAL
TIPO PROYECTO : INICIACION CONSEJO : CIENCIA
ESTADO : APROBADO

#1 Proyecto	Titulo	Monto_Proj	Monto_Acum	Agno
NUMERO : 11220152	ON THE LOCAL AND GLOBAL EXISTENCE OF SOLUTIONS FOR PARABOLIC EQUATIONS			
Duracion: 3	AND REGULARITY RESULTS FOR FULLY NONLINEAR EQUATIONS			
Disciplina : ANALISIS		18.960.000	18.960.000	2022
Inv.Resp. : RICARDO	CASTILLO MALDONADO	17.880.000	17.880.000	2023
Inst.Prin. : UNIV.DEL BIO-BIO/FAC.DE CIENCIAS/DEPTO.MATEMATICAS.		14.280.000	14.280.000	2024
	Total :	51.120.000	51.120.000	
#2 Proyecto	Titulo	Monto_Proj	Monto_Acum	Agno
NUMERO : 11220567	P-ADIC DISTRIBUTION OF HEEGNER POINTS ON MODULAR CURVES AND GENERALIZATIONS			
Duracion: 3				
Disciplina : TEORIA DE LOS NUMEROS		13.440.000	32.400.000	2022
Inv.Resp. : SEBASTIAN	HERRERO MIRANDA	17.160.000	35.040.000	2023
Inst.Prin. : PONT. UNIV. CATOLICA DE VALPARAISO/INSTITUTO DE MATEMATICAS PUCV		17.160.000	31.440.000	2024
	Total :	47.760.000	98.880.000	
#3 Proyecto	Titulo	Monto_Proj	Monto_Acum	Agno
NUMERO : 11220330	MODULI SPACES OF NEGATIVELY CURVED MANIFOLDS			
Duracion: 3				
Disciplina : TOPOLOGIA		16.080.000	48.480.000	2022
Inv.Resp. : MAURICIO	BUSTAMANTE LONDOÑO	17.160.000	52.200.000	2023
Inst.Prin. : PONT. UNIV. CATOLICA DE CHILE/FAC.DE MATEMATICAS/DEPTO.MATEMATICA		13.440.000	44.880.000	2024
	Total :	46.680.000	145.560.000	
#4 Proyecto	Titulo	Monto_Proj	Monto_Acum	Agno
NUMERO : 11220579	PHYSICAL KNOTS AND CURVES: TOWARDS A PROOF OF THE GORDIAN KNOT CONJECTURE			
Duracion: 3				
Disciplina : TOPOLOGIA		18.597.000	67.077.000	2022
Inv.Resp. : JOSE	AYALA HOFFMANN	13.496.000	65.696.000	2023
Inst.Prin. : UNIV.DE TARAPACA/INSTITUTO DE ALTA INVESTIGACION		17.096.000	61.976.000	2024
	Total :	49.189.000	194.749.000	
#5 Proyecto	Titulo	Monto_Proj	Monto_Acum	Agno
NUMERO : 11220409	THERMODYNAMIC FORMALISM AND DIMENSION THEORY FOR SOME NON-COMPACT DYNAMICAL SYSTEMS			
Duracion: 3				
Disciplina : SISTEMAS DINAMICOS, TEORIA ERGODICA		10.640.000	77.717.000	2022
Inv.Resp. : ANIBAL	VELOZO RUIZ	10.220.000	75.916.000	2023
Inst.Prin. : PONT. UNIV. CATOLICA DE CHILE/FAC.DE MATEMATICAS/DEPTO.MATEMATICA		10.610.000	72.586.000	2024
	Total :	31.470.000	226.219.000	
#6 Proyecto	Titulo	Monto_Proj	Monto_Acum	Agno
NUMERO : 11220583	TOPOLOGICAL AND ERGODIC ASPECTS OF NON-HYPERBOLIC DYNAMICS			
Duracion: 3				
Disciplina : SISTEMAS DINAMICOS, TEORIA ERGODICA		18.000.000	95.717.000	2022
Inv.Resp. : SEBASTIAN	PEREZ OPAZO	17.280.000	93.196.000	2023
Inst.Prin. : PONT. UNIV. CATOLICA DE VALPARAISO/INSTITUTO DE MATEMATICAS PUCV		12.600.000	85.186.000	2024
	Total :	47.880.000	274.099.000	
#7 Proyecto	Titulo	Monto_Proj	Monto_Acum	Agno
NUMERO : 11220683	UNVEILING THE SECRETS OF CONFINED ACTIVE MATTER			
Duracion: 3				
Disciplina : FISICA DE FLUIDOS		28.116.000	123.833.000	2022
Inv.Resp. : FRANCISCA	GUZMAN LASTRA	24.600.000	117.796.000	2023
Inst.Prin. : UNIV.MAYOR/VICERRECTORIA DE INVESTIGACION/DIRECCION DE INNOVACION Y TRANSACCIONES		23.160.000	108.346.000	2024

		Total :	75.876.000	349.975.000	

#8 Proyecto	Titulo		Monto_Proj	Monto_Acum	Agno

NUMERO :	11220046	TOPOLOGY MEETS MAGNETOELASTICITY			
Duracion:	3				
Disciplina :	FISICA DE SOLIDOS		34.740.000	158.573.000	2022
Inv.Resp. :	NICOLAS VIDAL SILVA		34.800.000	152.596.000	2023
Inst.Prin. :	UNIV.DE LA FRONTERA/DEPTO. DE CIENCIAS FISICAS		30.180.000	138.526.000	2024
		Total :	99.720.000	449.695.000	

#9 Proyecto	Titulo		Monto_Proj	Monto_Acum	Agno

NUMERO :	11220854	MAGNETO-OPTICAL DETECTION OF SPIN-ORBIT TORQUES INDUCED BY INTERFACE-G			
Duracion:	3	ENERATED SPIN CURRENTS			
Disciplina :	FISICA DE SOLIDOS		33.400.000	191.973.000	2022
Inv.Resp. :	CLAUDIO GONZALEZ FUENTES		33.400.000	185.996.000	2023
Inst.Prin. :	UNIV.TECNICA FEDERICO SANTA MARIA/CENTRO CIENTIFICO TECNOLOGICO DE VAL		34.800.000	173.326.000	2024
		Total :	101.600.000	551.295.000	

#10 Proyecto	Titulo		Monto_Proj	Monto_Acum	Agno

NUMERO :	11221088	QUANTUM TWO-DIMENSIONAL AND LAYERED MATERIALS FOR COOLING AND HEATING			
Duracion:	3	MANAGEMENT			
Disciplina :	FISICA DE SOLIDOS		34.680.000	226.653.000	2022
Inv.Resp. :	NATALIA CORTES MUÑOZ		34.800.000	220.796.000	2023
Inst.Prin. :	UNIV.DE TARAPACA/INSTITUTO DE ALTA INVESTIGACION		34.788.000	208.114.000	2024
		Total :	104.268.000	655.563.000	

#11 Proyecto	Titulo		Monto_Proj	Monto_Acum	Agno

NUMERO :	11220266	MEMORY EFFECTS IN SOLID-STATE SYSTEMS COUPLED TO PHONON ENVIRONMENTS:			
Duracion:	3	A DETAILED STUDY AND APPLICATIONS FOR COLOR CENTERS IN DIAMOND			
Disciplina :	MECANICA QUÁNTICA		34.680.000	261.333.000	2022
Inv.Resp. :	ARIEL NORAMBUENA ZAMORANO		34.800.000	255.596.000	2023
Inst.Prin. :	UNIV.MAYOR/CENTRO DE OPTICA E INFORMACION CUANTICA		24.360.000	232.474.000	2024
		Total :	93.840.000	749.403.000	

#12 Proyecto	Titulo		Monto_Proj	Monto_Acum	Agno

NUMERO :	11220752	APPLICATION OF INNOVATIVE PROCEDURES BASED IN COMPRESSED FLUIDS FOR TH			
Duracion:	3	E EXTRACTION AND CO-ENCAPSULATION OF VALUABLE BIOACTIVE COMPOUNDS FROM			
		CHERIMOYA BY-PRODUCTS WITH CARDIOPROTECTIVE EFFECTS: A BIOREFINERY AP			
Disciplina :	QUIMICA ANALITICA		34.800.000	296.133.000	2022
Inv.Resp. :	OSCAR GALARCE BUSTOS		34.800.000	290.396.000	2023
Inst.Prin. :	UNIV.DE CONCEPCION/FAC.DE FARMACIA/DEPTO.FARMACIA		33.816.000	266.290.000	2024
		Total :	103.416.000	852.819.000	

#13 Proyecto	Titulo		Monto_Proj	Monto_Acum	Agno

NUMERO :	11220738	CYCLIC PLANT PEPTIDES: DEVELOPING AN ECOFRIENDLY CROP PROTECTION SOLUT			
Duracion:	3	ION AGAINST LOBESIA BOTRANA AND TUTA ABSOLUTA INSECTS			
Disciplina :	QUIMICA DE RECURSOS NATURALES		34.524.000	330.657.000	2022
Inv.Resp. :	PAOLA OJEDA OJEDA		33.252.000	323.648.000	2023
Inst.Prin. :	UNIV.AUTONOMA DE CHILE/INSTITUTO DE CIENCIAS/CENTRO DE QUÍMICA ORGÁNI		28.720.000	295.010.000	2024
		Total :	96.496.000	949.315.000	

#14 Proyecto	Titulo		Monto_Proj	Monto_Acum	Agno

NUMERO :	11221211	NEGATIVE ALLOSTERIC MODULATION OF GABA RDL RECEPTORS BY COMPOUNDS CAPA			
Duracion:	3	BLE OF BLOCKING THE PORE OF THE ION CHANNEL WITH POTENTIAL INSECTICIDA			
		L ACTIVITY			
Disciplina :	BIOFISICA		33.200.000	363.857.000	2022

Inv.Resp. :CARLOS	BURGOS	ARIAS	33.200.000	356.848.000	2023
Inst.Prin. :UNIV.DE CONCEPCION/FAC.DE CS. BIOLÓGICAS/DEPTO.FISIOLOGIA			31.280.000	326.290.000	2024
Total :			97.680.000	1046.995.000	

#15 Proyecto	Titulo	Monto_Proj	Monto_Acum	Agno	
NUMERO : 11220019	SIGNALING TRANSITIONS IN THE WNT PATHWAY AND THEIR ROLE IN GASTRIC CAN				
Duracion: 3	CER.				
Disciplina :BIOLOGIA CELULAR		34.800.000	398.657.000	2022	
Inv.Resp. :PABLO	ASTUDILLO	BESNIER	33.600.000	390.448.000	2023
Inst.Prin. :UNIV.AUTONOMA DE CHILE/INSTITUTO DE CIENCIAS BIOMEDICAS			34.800.000	361.090.000	2024
Total :			103.200.000	1150.195.000	

#16 Proyecto	Titulo	Monto_Proj	Monto_Acum	Agno	
NUMERO : 11220149	ET1-AXIS AND ZEB1 IMPLICATIONS IN GALLBLADDER CANCER AGGRESSIVENESS				
Duracion: 3					
Disciplina :BIOLOGIA CELULAR		34.800.000	433.457.000	2022	
Inv.Resp. :IGNACIO	NIECHI	GAETE	34.800.000	425.248.000	2023
Inst.Prin. :UNIV.AUSTRAL DE CHILE/FAC.DE CIENCIAS/INST. DE BIOQUIMICA Y MICROBIOLO			34.800.000	395.890.000	2024
Total :			104.400.000	1254.595.000	

#17 Proyecto	Titulo	Monto_Proj	Monto_Acum	Agno	
NUMERO : 11220601	"EXPLORING THE CONTRIBUTION OF ASTROCYTE-DERIVED EXTRACELLULAR VESICLE				
Duracion: 3	S TO CONTROL AXONAL PROTEIN SYNTHESIS BY MICRORNA TRANSFER."				
Disciplina :BIOLOGIA CELULAR		34.200.000	467.657.000	2022	
Inv.Resp. :ALEJANDRO	LUARTE	NAVARRO	34.200.000	459.448.000	2023
Inst.Prin. :INSTITUTO DE NEUROCIENCIA BIOMÉDICA			34.200.000	430.090.000	2024
Total :			102.600.000	1357.195.000	

#18 Proyecto	Titulo	Monto_Proj	Monto_Acum	Agno	
NUMERO : 11220624	FUNCTION OF MITOCHONDRIAL TRANSFER IN XENOPUS LAEVIS AXON AND SPINAL C				
Duracion: 3	ORD REGENERATION				
Disciplina :BIOLOGIA CELULAR		34.800.000	502.457.000	2022	
Inv.Resp. :PAULA	SLATER	GUZMAN	34.800.000	494.248.000	2023
Inst.Prin. :PONT. UNIV. CATO/FAC.DE CIENCIAS/DEPTO.BIOLOGIA C/LAB.BIOLOGIA DEL DE			34.800.000	464.890.000	2024
Total :			104.400.000	1461.595.000	

#19 Proyecto	Titulo	Monto_Proj	Monto_Acum	Agno	
NUMERO : 11220478	THE RELATIONSHIP OF MITOCHONDRIAL DNA INHERITANCE WITH THE SEXUAL SYST				
Duracion: 3	EMS OF PERUMYTIUS PURPURATUS AND SEMIMYTIUS ALGOSUS (MOLLUSCA: BIVAL				
	VIA): FROM DIOECY TO HERMAPHRODITISM				
Disciplina :BIOLOGIA MARINA		34.800.000	537.257.000	2022	
Inv.Resp. :PABLO	OYARZUN	CABAÑAS	34.800.000	529.048.000	2023
Inst.Prin. :UNIV.ANDRES BELLO/FACULTAD DE CIENCIAS DE LA VIDA			34.800.000	499.690.000	2024
Total :			104.400.000	1565.995.000	

#20 Proyecto	Titulo	Monto_Proj	Monto_Acum	Agno	
NUMERO : 11220593	THERMAL MISMATCH HYPOTHESIS (TMH) IN HOST-PARASITE SYSTEMS: VARIABILIT				
Duracion: 3	Y IN PHYSIOLOGICAL THERMAL PERFORMANCE CURVES OF BENTHIC ECTOTHERMS AL				
	ONG THE LATITUDINAL AND VERTICAL ENVIRONMENTAL GRADIENTS OF THE CHILEA				
Disciplina :BIOLOGIA MARINA		35.300.000	572.557.000	2022	
Inv.Resp. :MANUEL	GARCIA-HUIDOBRO	MORENO	35.300.000	564.348.000	2023
Inst.Prin. :UNIV.SANTO TOMAS/FAC. DE CIENCIAS			35.300.000	534.990.000	2024
Total :			105.900.000	1671.895.000	

#21 Proyecto	Titulo	Monto_Proj	Monto_Acum	Agno	
NUMERO : 11220913	INFLUENCE OF FINE-SCALE ENVIRONMENTAL VARIABILITY IN GENETIC STRUCTURE				
Duracion: 3	AND ADAPTIVE GENOMICS OF NATURAL BEDS AND FARMED POPULATIONS IN THE M				
	USSEL MYTILUS CHILENSIS IN NORTHERN PATAGONIA.				
Disciplina :BIOLOGIA MARINA		34.800.000	607.357.000	2022	
Inv.Resp. :NICOLAS	SEGOVIA	CORTES	33.200.000	597.548.000	2023
Inst.Prin. :UNIV.CATOLICA DEL/SEDE COQUIMBO/FAC.DE CIENCIAS D/DEPTO.BIOLOGIA MARIN			33.200.000	568.190.000	2024

		Total :	101.200.000	1773.095.000	
#22 Proyecto	Titulo	Monto_Proj	Monto_Acum	Agno	
NUMERO : 11221161	THE EFFECT OF ENVIRONMENTAL VARIABILITY AND FLUCTUATIONS ON THE ECOLOGY AND REPRODUCTIVE INVESTMENT OF COASTAL MARINE INVERTEBRATES				
Duracion: 3					
Disciplina :BIOLOGIA MARINA		34.500.000	641.857.000	2022	
Inv.Resp. :SIMONE BALDANZI		34.500.000	632.048.000	2023	
Inst.Prin. :UNIV.DE VALPARAISO/FAC.CS. DEL MAR Y RECURSOS ANTURALES		33.600.000	601.790.000	2024	
	Total :	102.600.000	1875.695.000		
#23 Proyecto	Titulo	Monto_Proj	Monto_Acum	Agno	
NUMERO : 11220111	UNRAVELLING STEM CELL UBIQUITYLATION NETWORKS THAT ARE DISRUPTED IN NEURODEVELOPMENTAL DISORDERS.				
Duracion: 3					
Disciplina :BIOLOGIA MOLECULAR		34.800.000	676.657.000	2022	
Inv.Resp. :FRANCISCO BUSTOS VELASQUEZ		34.800.000	666.848.000	2023	
Inst.Prin. :UNIV.AUSTRAL DE CHILE/FAC.DE CIENCIAS/INST. DE BIOQUIMICA Y MICROBIOLOGIA		34.800.000	636.590.000	2024	
	Total :	104.400.000	1980.095.000		
#24 Proyecto	Titulo	Monto_Proj	Monto_Acum	Agno	
NUMERO : 11220727	SYSTEMATIC ANNOTATION OF SMALL RNA-PRODUCING LOCI FOR DIVERSE SET OF OVER 60 SPECIES OF FUNGI				
Duracion: 3					
Disciplina :BIOLOGIA MOLECULAR		32.778.000	709.435.000	2022	
Inv.Resp. :NATHAN JOHNSON		34.794.000	701.642.000	2023	
Inst.Prin. :UNIV.MAYOR/CENTRO DE GENOMICA Y BIOINFORMATICA		31.163.000	667.753.000	2024	
	Total :	98.735.000	2078.830.000		
#25 Proyecto	Titulo	Monto_Proj	Monto_Acum	Agno	
NUMERO : 11220937	UNRAVELING THE PRIMARY TEMPORAL TRANSCRIPTIONAL CASCADE OF HEAT STRESS IN TRITICUM AESTIVUM				
Duracion: 3					
Disciplina :BIOLOGIA MOLECULAR		34.800.000	744.235.000	2022	
Inv.Resp. :ANA ARENAS MIRANDA		34.800.000	736.442.000	2023	
Inst.Prin. :UNIV.AUSTRAL DE CHILE/FAC.DE CIENCIAS/INST. DE BIOQUIMICA Y MICROBIOLOGIA		34.800.000	702.553.000	2024	
	Total :	104.400.000	2183.230.000		
#26 Proyecto	Titulo	Monto_Proj	Monto_Acum	Agno	
NUMERO : 11220358	ELUCIDATING THE POPULATION STRUCTURE OF ENDANGERED MARINE PREDATORS IN THE SOUTH-EAST PACIFIC OCEAN INFERRED FROM DNA AND MOVEMENT DATA				
Duracion: 3					
Disciplina :BIOLOGIA DE POBLACIONES		34.760.000	778.995.000	2022	
Inv.Resp. :CARLOS BUSTAMANTE DIAZ		34.700.000	771.142.000	2023	
Inst.Prin. :UNIV.DE ANTOFAGASTA/FAC.DE CS. DEL MAR Y RE/INSTITUTO DE CIENCIAS NATU		34.700.000	737.253.000	2024	
	Total :	104.160.000	2287.390.000		
#27 Proyecto	Titulo	Monto_Proj	Monto_Acum	Agno	
NUMERO : 11220128	IMPACT OF ENVIRONMENTAL AND ANTHROPOGENIC FACTORS ON MICROBIALITES FROM THE COASTS OF LAGUNA LA BRAVA AND LAGUNA INTERNA, SALAR DE ATACAMA, CHILE"				
Duracion: 3					
Disciplina :ECOLOGIA Y CIENCIAS AMBIENTALES		34.080.000	813.075.000	2022	
Inv.Resp. :JORGE OSMAN NAOUM		31.080.000	802.222.000	2023	
Inst.Prin. :UNIV.DE CONCEPCION/INST.GEOLOGIA ECONOMICA APLICADA		31.080.000	768.333.000	2024	
	Total :	96.240.000	2383.630.000		
#28 Proyecto	Titulo	Monto_Proj	Monto_Acum	Agno	
NUMERO : 11220233	TRADE-OFFS IN PLANT ADAPTATION TO DIFFERENT COMPONENTS OF CLIMATE CHANGE IN CENTRAL CHILE: MECHANISMS AND CONSEQUENCES				
Duracion: 3					
Disciplina :ECOLOGIA Y CIENCIAS AMBIENTALES		34.800.000	847.875.000	2022	

Inv.Resp. :GISELA	STOTZ	CANALES	34.800.000	837.022.000	2023
Inst.Prin. :UNIV.ANDRES BELLO/CENTRO DE INVESTIGACION PARA LA SUSTENTA			34.800.000	803.133.000	2024
Total :			104.400.000	2488.030.000	

#29 Proyecto	Titulo		Monto_Proj	Monto_Acum	Agno
NUMERO : 11220657	ROLE OF KININ RECEPTORS ON FOCAL ADHESION DYNAMICS IN BREAST CANCER CE				
Duracion: 3	LLS				
Disciplina :BIOQUIMICA FARMACOLOGICA			30.000.000	877.875.000	2022
Inv.Resp. :ARELI	CARDENAS	OYARZO	30.000.000	867.022.000	2023
Inst.Prin. :UNIV.BERNARDO O'HIGGINS/FAC. DE SALUD, DEPORTE Y RECREACION			30.000.000	833.133.000	2024
Total :			90.000.000	2578.030.000	

#30 Proyecto	Titulo		Monto_Proj	Monto_Acum	Agno
NUMERO : 11220870	ELUCIDATING THE POTENTIAL ROLE OF PERIPHERAL CHEMORECEPTORS AS METABOL				
Duracion: 3	IC SENSORS DURING EXERCISE				
Disciplina :FISIOLOGIA BIOFISICA			36.000.000	913.875.000	2022
Inv.Resp. :DAVID	ANDRADE	ANDRADE	35.800.000	902.822.000	2023
Inst.Prin. :UNIV.DE ANTOFAGASTA/FAC.DE CIENCIAS DE LA SALUD/DEPTO.BIOMEDICO			35.200.000	868.333.000	2024
Total :			107.000.000	2685.030.000	

#31 Proyecto	Titulo		Monto_Proj	Monto_Acum	Agno
NUMERO : 11220034	HIGH-THROUGHPUT ANALYSIS OF THE SATELLITE DNA LIBRARY IN ORESTIAS (TEL				
Duracion: 3	EOSTEI:CYPRINODONTIFORMES): GENOMIC AND CHROMOSOMAL DYNAMICS OF SATELL				
	ITE DNAs IN AN ALLOPATRIC SPECIATION SCENARIO.				
Disciplina :GENETICA Y EVOLUCION			34.944.000	948.819.000	2022
Inv.Resp. :CRISTIAN	ARAYA	JAIME	32.588.000	935.410.000	2023
Inst.Prin. :UNIV.DE LA SERENA/DIR. DE INVESTIGACION			28.428.000	896.761.000	2024
Total :			95.960.000	2780.990.000	

#32 Proyecto	Titulo		Monto_Proj	Monto_Acum	Agno
NUMERO : 11220556	IS HYBRIDIZATION A PLAUSIBLE MECHANISM OF DIVERSIFICATION IN ALSTROEME				
Duracion: 3	RIA?: UNRAVELING A CASE OF DIRECTIONAL INTROGRESSION AND CHLOROPLAST C				
	APTURE IN THE A. LIGTU - A. HOOKERI SPECIES COMPLEXES				
Disciplina :GENETICA Y EVOLUCION			35.332.000	984.151.000	2022
Inv.Resp. :OSCAR	TORO	NUÑEZ	35.368.000	970.778.000	2023
Inst.Prin. :UNIV.DE CONCEPCION/FAC.DE CS.NATURALES Y OCEANOGRAFICAS/DEPTO.BOTANICA			31.120.000	927.881.000	2024
Total :			101.820.000	2882.810.000	

#33 Proyecto	Titulo		Monto_Proj	Monto_Acum	Agno
NUMERO : 11220581	ASSESSING THE UNDERLYING MECHANISMS OF ENDEMISM AND POPULATION DIVERGE				
Duracion: 3	NCE IN HIGHLY VAGILE AND THREATENED SEABIRDS: A COMPARISON BETWEEN TWO				
	CONTRASTING PETREL SPECIES				
Disciplina :GENETICA Y EVOLUCION			34.800.000	1018.951.000	2022
Inv.Resp. :ANDREA	VARELA	NAYAR	34.800.000	1005.578.000	2023
Inst.Prin. :UNIV.CATOLICA DEL/SEDE COQUIMBO/FAC.DE CIENCIAS D/DEPTO.BIOLOGIA MARIN			34.800.000	962.681.000	2024
Total :			104.400.000	2987.210.000	

#34 Proyecto	Titulo		Monto_Proj	Monto_Acum	Agno
NUMERO : 11220642	CONTRIBUTION OF INTERGENERATIONAL MITONUCLEAR MISMATCH TO DISEASE IN L				
Duracion: 3	ATIN-AMERICAN ADMIXED PATIENTS.				
Disciplina :GENETICA Y EVOLUCION			34.800.000	1053.751.000	2022
Inv.Resp. :BORIS	REBOLLEDO	JARAMILLO	34.800.000	1040.378.000	2023
Inst.Prin. :UNIV.DEL DESARROLLO/FAC.DE MEDICINA. CLINIC/CENTRO DE GENETICA Y GENOM			25.380.000	988.061.000	2024
Total :			94.980.000	3082.190.000	

#35 Proyecto	Titulo		Monto_Proj	Monto_Acum	Agno
NUMERO : 11220703	TESTING MIMICRY THEORY PREDICTIONS ON MIMETIC GROUND BEETLES FROM SOUT				
Duracion: 3	H CHILE: AN INTEGRATIVE APPROACH COMBINING FIELD EXPERIMENTS, SPECTROP				
	HOTOMETRY, CHEMICAL ANALYSES, AND WHOLE GENOME SEQUENCING				
Disciplina :GENETICA Y EVOLUCION			34.800.000	1088.551.000	2022
Inv.Resp. :CARLOS	MUÑOZ	RAMIREZ	34.800.000	1075.178.000	2023
Inst.Prin. :UNIV.METROPOLITANA DE CS.DE L/FAC.DE CIENCIAS BASICAS/INST.ENTOMOLOGIA			34.800.000	1022.861.000	2024
Total :			34.800.000	1022.861.000	2024

		Total :	104.400.000	3186.590.000	
#36 Proyecto	Titulo	Monto_Proj	Monto_Acum	Agno	
NUMERO : 11221214	PROFILING THE INTRASPECIFIC RESPONSES TO CLIMATIC CHANGES IN EMBOTHRU				
Duracion: 3	M COCCINEUM J.R. FORST: A SYSTEMS BIOLOGY APPROACH OF MOLECULAR AND FU				
	NCTIONAL TRAITS IN THE PLANT PRODUCTION				
Disciplina : GENETICA Y EVOLUCION		34.800.000	1123.351.000	2022	
Inv.Resp. : ARIANA	BERTIN	34.800.000	1109.978.000	2023	
Inst.Prin. : UNIV.DE CONCEPCION/FAC.DE CS.FORESTALES/DEPTO.SILVICULTURA	BENAVIDES	34.800.000	1057.661.000	2024	
		Total :	3290.990.000		
#37 Proyecto	Titulo	Monto_Proj	Monto_Acum	Agno	
NUMERO : 11221128	ROLE OF RESIDENT MEMORY B CELLS IN AUTOIMMUNE PATHOGENESIS AND RESISTA				
Duracion: 3	NCE TO B-CELL DEPLETION THERAPY IN A MOUSE MODEL OF SYSTEMIC LUPUS ERY				
	THEMATOSUS				
Disciplina : INMUNOLOGIA		34.800.000	1158.151.000	2022	
Inv.Resp. : SARAH	NUÑEZ	34.800.000	1144.778.000	2023	
Inst.Prin. : FUND. CIENCIA PARA LA VIDA/FUNDACION CIENCIA & VIDA	CLAUSEN	34.800.000	1092.461.000	2024	
		Total :	3395.390.000		
#38 Proyecto	Titulo	Monto_Proj	Monto_Acum	Agno	
NUMERO : 11220354	GENETIC AND BIOCHEMICAL ELUCIDATION OF SKATOLE CATABOLISM, A MALODOROU				
Duracion: 3	S COMPOUND PRESENT IN LIVESTOCK INDUSTRY WASTES, BY A NOVEL RHODOCOCU				
	S STRAIN ISOLATED FROM A PULP MILL WASTEWATER TREATMENT PLANT				
Disciplina : MICROBIOLOGIA		34.800.000	1192.951.000	2022	
Inv.Resp. : RAUL	DONOSO	34.800.000	1179.578.000	2023	
Inst.Prin. : UNIV.TECNOLOGICA METROPOLITANA/PROGRAMA INSTITUCIONAL DE FOMENTO A LA	LUNA	34.800.000	1127.261.000	2024	
		Total :	3499.790.000		
#39 Proyecto	Titulo	Monto_Proj	Monto_Acum	Agno	
NUMERO : 11220533	EFFECT OF DOMESTICATION OVER TORC1 SIGNALLING PATHWAY ACTIVATION IN SA				
Duracion: 3	CCHAROMYCES CEREVISIAE				
Disciplina : MICROBIOLOGIA		34.800.000	1227.751.000	2022	
Inv.Resp. : EDUARDO	KESSI	34.800.000	1214.378.000	2023	
Inst.Prin. : UNIV.DE SANTIAGO DE CH/VICERRECTORIA INVESTIG/CENTRO ESTUDIOS CS.Y TEC	PEREZ	34.800.000	1162.061.000	2024	
		Total :	3604.190.000		
#40 Proyecto	Titulo	Monto_Proj	Monto_Acum	Agno	
NUMERO : 11221251	DEVELOPMENT OF A CRISPRI LIBRARY FOR P. SALMONIS AS A TOOL FOR HIGH-TH				
Duracion: 3	ROUGHPUT FUNCTIONAL GENOMICS: IDENTIFICATION OF CONDITIONALLY ESSENTIA				
	L GENES FOR INFECTION				
Disciplina : MICROBIOLOGIA		34.800.000	1262.551.000	2022	
Inv.Resp. : NICOLAS	OJEDA	34.800.000	1249.178.000	2023	
Inst.Prin. : PONT. UNIV. CATOLICA DE VALPARA/FAC. DE CIENCIAS/INSTITUTO DE BIOLOGIA	OJEDA	34.800.000	1196.861.000	2024	
		Total :	3708.590.000		
#41 Proyecto	Titulo	Monto_Proj	Monto_Acum	Agno	
NUMERO : 11220065	BURDEN OF PARASITES IN THE LOS RÍOS REGION, CHILE: UNRAVELING THE HOST				
Duracion: 3	-ENVIRONMENT-PARASITE INTERPLAY DRIVING TRANSMISSION				
Disciplina : PARASITOLOGIA		34.800.000	1297.351.000	2022	
Inv.Resp. : DANIEL	SANHUEZA	33.000.000	1282.178.000	2023	
Inst.Prin. : UNIV.AUSTRAL DE CHILE/FAC.DE MEDICINA/INST.PARASITOLOGIA	TENEO	34.800.000	1231.661.000	2024	
		Total :	3811.190.000		
#42 Proyecto	Titulo	Monto_Proj	Monto_Acum	Agno	
NUMERO : 11220157	"SEARCHING FOR SMALL MOLECULES THAT INTERFERE WITH THE MODULATION OF G				
Duracion: 3	LYCINE RECEPTORS BY INTERLEUKIN-1? TO TREAT THE CHRONIC PAIN SENSITIZA				
	TION"				
Disciplina : FARMACOLOGIA		31.320.000	1328.671.000	2022	

Inv.Resp. :TRINIDAD	MARIQUEO	CANCINO	28.620.000	1310.798.000	2023
Inst.Prin. :UNIV.DE TALCA/ESCUELA DE MEDICINA			30.060.000	1261.721.000	2024
Total :			90.000.000	3901.190.000	

#43 Proyecto	Titulo	Monto_Proj	Monto_Acum	Agno	
NUMERO : 11220320	ROLE OF FF1 RECEPTOR AGONISTS ON WOUND HEALING IN AGING				
Duracion: 3					
Disciplina :FARMACOLOGIA		35.280.000	1363.951.000	2022	
Inv.Resp. :CAROLINA	MANOSALVA	ALTAMIRANO	34.096.000	1344.894.000	2023
Inst.Prin. :UNIV.AUSTRAL DE CHILE/FAC.DE CIENCIAS/INST.FARMACIA			35.386.000	1297.107.000	2024
Total :			104.762.000	4005.952.000	

#44 Proyecto	Titulo	Monto_Proj	Monto_Acum	Agno	
NUMERO : 11221280	CHARACTERIZATION OF THE IMMUNOLOGICAL ALTERATIONS INDUCED BY HUMAN RES				
Duracion: 3	PIRATORY SYNCYTIAL INFECTION IN THE CENTRAL NERVOUS SYSTEM				
Disciplina :VIROLOGIA		34.800.000	1398.751.000	2022	
Inv.Resp. :KAREN	BOHMWALD	PRIETO	34.800.000	1379.694.000	2023
Inst.Prin. :PONT. UNIV. CATOLICA D/FAC.DE CIENCIAS BIOLÓG/DEPTO.GENETICA MOLECULAR			34.800.000	1331.907.000	2024
Total :			104.400.000	4110.352.000	

#45 Proyecto	Titulo	Monto_Proj	Monto_Acum	Agno	
NUMERO : 11221062	FERAL PIGEONS AND URBAN HEAT ISLANDS: RELATIONSHIP BETWEEN COLOR POLYM				
Duracion: 3	ORPHISM AND PLEIOTROPY IN MELANOCORTIN SYSTEM				
Disciplina :ZOOLOGIA		31.200.000	1429.951.000	2022	
Inv.Resp. :ISAAC	PEÑA	VILLALOBOS	32.340.000	1412.034.000	2023
Inst.Prin. :UNIV.DE CHILE/FAC.DE CIENCIAS/DEPTO.CIENCIAS ECOLOGICAS			32.340.000	1364.247.000	2024
Total :			95.880.000	4206.232.000	

#46 Proyecto	Titulo	Monto_Proj	Monto_Acum	Agno	
NUMERO : 11221007	ASSESSING REPROTOXICITY FOLLOWING EXPOSURE TO DEGRADED MICRO AND NANOP				
Duracion: 3	LASTICS USING CAENORHABDITIS ELEGANS				
Disciplina :TOXICOLOGIA		33.000.000	1462.951.000	2022	
Inv.Resp. :MARIA	HORNOS	CARNEIRO	34.800.000	1446.834.000	2023
Inst.Prin. :PONT. UNIV. CATOLICA DE CHI/FAC.DE QUIMICA Y DE FARMACI/DEPTO.FARMACIA			34.800.000	1399.047.000	2024
Total :			102.600.000	4308.832.000	

#47 Proyecto	Titulo	Monto_Proj	Monto_Acum	Agno	
NUMERO : 11220513	EARTHQUAKES IN STRIKE-SLIP PLATE BOUNDARIES: A STUDY OF INTERSEISMIC S				
Duracion: 3	TRAIN ACCUMULATION AND ASEISMIC DEFORMATION AT THE MAGALLANES-FAGNANO				
	FAULT ZONE				
Disciplina :GEODESIA		34.800.000	1497.751.000	2022	
Inv.Resp. :FRANCISCO	DELGADO	DE LA PUENTE	10.200.000	1457.034.000	2023
Inst.Prin. :UNIV.DE CHILE/FAC.DE CS. FISICAS Y MATEMATICAS/DEPTO.GEOLOGIA			29.700.000	1428.747.000	2024
Total :			74.700.000	4383.532.000	

#48 Proyecto	Titulo	Monto_Proj	Monto_Acum	Agno	
NUMERO : 11221266	THE INTERPLAY BETWEEN FLUIDS AND SLOW SLIP EVENTS IN THE NORTHERN CHIL				
Duracion: 3	E MEGATHRUST: CONSTRAINTS FROM ELECTROMAGNETIC METHODS				
Disciplina :GEOFISICA		26.572.000	1524.323.000	2022	
Inv.Resp. :JAIME	ARAYA	VARGAS	21.178.000	1478.212.000	2023
Inst.Prin. :UNIV.DE ATACAMA/FAC.DE INGENIERIA/DEPARTAMENTO DE GEOLOGIA			20.458.000	1449.205.000	2024
Total :			68.208.000	4451.740.000	

#49 Proyecto	Titulo	Monto_Proj	Monto_Acum	Agno	
NUMERO : 11220254	MULTI TIME-SCALE (MILLION YEARS TO YEARS) CRUSTAL STRAIN DYNAMICS WITH				
Duracion: 3	IN THE ACTIVE LAGUNA DEL MAULE VOLCANIC FIELD.				
Disciplina :GEOLOGIA Y MINERALOGIA		26.605.000	1550.928.000	2022	
Inv.Resp. :NICOLAS	GARIBALDI	MARCOLINI	33.073.000	1511.285.000	2023
Inst.Prin. :UNIV.ANDRES BELLO/FACULTAD DE INGENIERIA			25.633.000	1474.838.000	2024

		Total :	85.311.000	4537.051.000	
#50 Proyecto	Titulo	Monto_Proj	Monto_Acum	Agno	
NUMERO : 11220777	STRUCTURAL CONTROL ON RESIDENCE TIMES AND METAL SOURCES IN GEOTHERMAL				
Duracion: 3	WATERS FROM SOUTHERN ANDES: IMPLICATIONS FOR GEOTHERMAL SYSTEMS AND EP ITHERMAL DEPOSITS FORMATION				
Disciplina :GEOQUIMICA		35.200.000	1586.128.000	2022	
Inv.Resp. :DANIELE	TARDANI	31.600.000	1542.885.000	2023	
Inst.Prin. :UNIV.AUSTRAL DE CHILE/FAC.DE CIENCIAS/INST. CIENCIAS DE LA TIERRA		23.920.000	1498.758.000	2024	
	Total :	90.720.000	4627.771.000		
#51 Proyecto	Titulo	Monto_Proj	Monto_Acum	Agno	
NUMERO : 11220918	EFFECTS OF INITIAL CLOUD THICKNESS AND SEABREEZE ADVECTION IN THE COAS				
Duracion: 3	TAL STRATOCUMULUS BREAKUP PROCESS				
Disciplina :METEOROLOGIA Y CLIMATOLOGIA		26.960.000	1613.088.000	2022	
Inv.Resp. :MONICA	ZAMORA ZAPATA	22.580.000	1565.465.000	2023	
Inst.Prin. :UNIV.DE CHILE/FAC.DE CS. FISICAS Y MATEMATIC/DEPTO.INGENIERIA MECANICA		18.380.000	1517.138.000	2024	
	Total :	67.920.000	4695.691.000		
#52 Proyecto	Titulo	Monto_Proj	Monto_Acum	Agno	
NUMERO : 11221079	UNRAVELING THE SOURCES OF ORGANIC MATTER AND SEDIMENTATION DYNAMICS TH				
Duracion: 3	AT SUPPORT HADAL COMMUNITIES IN THE ATACAMA TRENCH (HADOM)				
Disciplina :OCEANOGRAFIA		27.600.000	1640.688.000	2022	
Inv.Resp. :IGOR	FERNANDEZ URRUZOLA	16.740.000	1582.205.000	2023	
Inst.Prin. :INSTITUTO MILENIO DE OCEANOGRAFIA		28.800.000	1545.938.000	2024	
	Total :	73.140.000	4768.831.000		
#53 Proyecto	Titulo	Monto_Proj	Monto_Acum	Agno	
NUMERO : 11221193	IMPACT OF FINE-SCALE ATMOSPHERIC STRUCTURES IN THE COASTAL MARINE SYST				
Duracion: 3	EM OFF NORTH-WESTERN PATAGONIA				
Disciplina :OCEANOGRAFIA		34.464.000	1675.152.000	2022	
Inv.Resp. :VERA	OERDER-GAUTRON	32.100.000	1614.305.000	2023	
Inst.Prin. :PONT. UNIV. CATOLICA DE/FAC.DE CIENCIAS DEL MAR Y/ESCUELA CS. DEL MAR		34.410.000	1580.348.000	2024	
	Total :	100.974.000	4869.805.000		
#54 Proyecto	Titulo	Monto_Proj	Monto_Acum	Agno	
NUMERO : 11220285	INTEGRATING INSAR COHERENCE CHANGE AND GEOCHEMISTRY AS PROXIES FOR SOI				
Duracion: 2	L EROSION AND FLUVIAL SEDIMENT DISPERSION AT LOCAL AND REGIONAL SCALES IN THE ATACAMA DESERT.				
Disciplina :OTRAS ESPECIALIDADES CIENCIAS DE LA TIER		27.480.000	1702.632.000	2022	
Inv.Resp. :ALBERT	CABRE CANO	32.040.000	1646.345.000	2023	
Inst.Prin. :UNIV.DE CHILE/FAC.DE CS. FISICAS Y MATEM/CENT. AVANZ. DE TECNOLOGIA PA		.000	1580.348.000	2024	
	Total :	59.520.000	4929.325.000		
#55 Proyecto	Titulo	Monto_Proj	Monto_Acum	Agno	
NUMERO : 11220507	TEMPORAL AND SPATIAL VARIATION OF SEDIMENT SOURCES AND PATHWAYS IN A M				
Duracion: 3	OUNTAIN CATCHMENT AND ITS IMPLICATIONS FOR SEDIMENT TRANSFER DYNAMICS IN THE ANDES OF CENTRAL CHILE				
Disciplina :OTRAS ESPECIALIDADES CIENCIAS DE LA TIER		26.372.000	1729.004.000	2022	
Inv.Resp. :TANIA	VILLASEÑOR JORQUERA	28.075.000	1674.420.000	2023	
Inst.Prin. :UNIVERSIDAD DE O'HIGGINS/INSTITUTO DE CIENCIAS DE LA INGENIERIA		28.315.000	1608.663.000	2024	
	Total :	82.762.000	5012.087.000		
#56 Proyecto	Titulo	Monto_Proj	Monto_Acum	Agno	
NUMERO : 11220701	SPATIAL EXTENT OF ANTARCTIC COLD REVERSAL IDENTIFIED BY GLACIAL CHRONO				
Duracion: 3	LOGIES BETWEEN 39 ° - 41 ° S OF THE ANDES. NEW RECORDS TO IMPROVE UNDE RSTANDING OF THE CLIMATE- GLACIERS RELATIONSHIP DURING THE LAST GLACIA				

Disciplina :OTRAS ESPECIALIDADES CIENCIAS DE LA TIER	34.920.000	1763.924.000	2022
Inv.Resp. :JOSE ARAOS ESPINOZA	34.920.000	1709.340.000	2023
Inst.Prin. :UNIV.ALBERTO HURTADO/FAC.DE CIENCIAS SOCIALE/DEPARTAMENTO DE GEOGRAFIA	34.920.000	1643.583.000	2024
Total :	104.760.000	5116.847.000	

#57 Proyecto	Titulo	Monto_Proj	Monto_Acum	Agno
NUMERO : 11220705	ECOLOGICAL-CULTURAL SYSTEM DYNAMICS DURING THE HOLOCENE, IN FUEGO-PATA			
Duracion: 3	GONIA (~52-56°S): INTEGRATING SPATIAL-TEMPORAL ENVIRONMENTAL AND ARCHA			
	EOLOGICAL EVIDENCE			
Disciplina :OTRAS ESPECIALIDADES CIENCIAS DE LA TIER	30.000.000	1793.924.000	2022	
Inv.Resp. :CLAUDIA MANSILLA ANDRADE	30.000.000	1739.340.000	2023	
Inst.Prin. :UNIV.DE MAGALLANES/DEPARTAMENTO DE PROGRAMAS ANTAR	27.600.000	1671.183.000	2024	
Total :	87.600.000	5204.447.000		

#58 Proyecto	Titulo	Monto_Proj	Monto_Acum	Agno
NUMERO : 11220930	MOLECULAR FOOTPRINTS OF COUPLED HUMAN-ENVIRONMENT SYSTEMS DURING THE A			
Duracion: 3	RRIVAL OF THE FIRST HUMANS TO CENTRAL CHILE.			
Disciplina :OTRAS ESPECIALIDADES CIENCIAS DE LA TIER	34.638.000	1828.562.000	2022	
Inv.Resp. :MATIAS FRUGONE ALVAREZ	34.788.000	1774.128.000	2023	
Inst.Prin. :UNIV.CATOLICA DE LA STMA. CONC/FAC.DE CIENCIAS/DEPTO.QUIMICA AMBIENTAL	34.900.000	1706.083.000	2024	
Total :	104.326.000	5308.773.000		

#59 Proyecto	Titulo	Monto_Proj	Monto_Acum	Agno
NUMERO : 11220211	SYMMETRY-AWARE LEARNING FOR COMPLETION OF 3D SHAPES			
Duracion: 3				
Disciplina :INGENIERIA EN COMPUTACION	34.500.000	1863.062.000	2022	
Inv.Resp. :IVAN SIPIRAN MENDOZA	18.084.000	1792.212.000	2023	
Inst.Prin. :UNIV.DE CHILE/FAC.DE CS. FISICAS Y MATEMAT/DEPTO.CS. DE LA COMPUTACION	19.752.000	1725.835.000	2024	
Total :	72.336.000	5381.109.000		

#60 Proyecto	Titulo	Monto_Proj	Monto_Acum	Agno
NUMERO : 11220293	AUTOMATION OF MICROBIAL POPULATION SIMULATOR CONSTRUCTION			
Duracion: 3				
Disciplina :INGENIERIA EN COMPUTACION	33.180.000	1896.242.000	2022	
Inv.Resp. :MARTIN GUTIERREZ PESCARMONA	31.860.000	1824.072.000	2023	
Inst.Prin. :UNIV.DIEGO PORTALES/FAC.DE INGENIERIA Y CIE/ESCUELA DE INGENIERIA INFO	31.380.000	1757.215.000	2024	
Total :	96.420.000	5477.529.000		

#61 Proyecto	Titulo	Monto_Proj	Monto_Acum	Agno
NUMERO : 11220438	ALGORITHMS FOR PROCEDURAL PUZZLE GENERATION			
Duracion: 3				
Disciplina :INGENIERIA EN COMPUTACION	30.060.000	1926.302.000	2022	
Inv.Resp. :NICOLAS BARRIGA RICHARDS	26.160.000	1850.232.000	2023	
Inst.Prin. :UNIV.DE TALCA/FAC.DE INGENIERIA	30.060.000	1787.275.000	2024	
Total :	86.280.000	5563.809.000		

#62 Proyecto	Titulo	Monto_Proj	Monto_Acum	Agno
NUMERO : 11220485	FLEXIBILITY AND COMPLIANCE SPECIFICATIONS TO DESIGN ROBUST TECHNOLOGY-			
Duracion: 3	ENHANCED LEARNING APPLICATIONS			
Disciplina :INGENIERIA EN COMPUTACION	25.092.000	1951.394.000	2022	
Inv.Resp. :JUAN CALDERON MAUREIRA	21.012.000	1871.244.000	2023	
Inst.Prin. :UNIV.ANDRES BELLO/FACULTAD DE INGENIERIA	20.412.000	1807.687.000	2024	
Total :	66.516.000	5630.325.000		

#63 Proyecto	Titulo	Monto_Proj	Monto_Acum	Agno
NUMERO : 11220545	ALGORITHMS AND DATA STRUCTURES FOR THE EDGE COMPUTING PARADIGM			
Duracion: 3				
Disciplina :INGENIERIA EN COMPUTACION	25.524.000	1976.918.000	2022	
Inv.Resp. :JOSE FUENTES SEPULVEDA	19.788.000	1891.032.000	2023	
Inst.Prin. :UNIV.DE CONCEPCION/FAC.DE INGENIERIA/DEPTO.INGENIERIA INFORMATICA Y C	19.188.000	1826.875.000	2024	

		-----	-----	
		Total :	64.500.000	5694.825.000
#64 Proyecto	Titulo	Monto_Proj	Monto_Acum	Agno
NUMERO : 11220693	END-TO-END MULTI-TASK LEARNING FRAMEWORK FOR INDIVIDUALS IDENTIFICATIO			
Duracion: 3	N THROUGH PALM VEIN PATTERNS			
Disciplina :INGENIERIA EN COMPUTACION		31.446.000	2008.364.000	2022
Inv.Resp. :RUBER HERNANDEZ GARCIA		30.839.000	1921.871.000	2023
Inst.Prin. :UNIV.CATOLICA DEL MAULE/CENTRO INVEST.DE ESTUD.AVANZ.DEL MAULE		15.995.000	1842.870.000	2024
		Total :	78.280.000	5773.105.000
#65 Proyecto	Titulo	Monto_Proj	Monto_Acum	Agno
NUMERO : 11220885	MAGNET: MAKING AUTOMATIC GENERATED TEST HUMAN-FRIENDLY			
Duracion: 3				
Disciplina :INGENIERIA EN COMPUTACION		18.900.000	2027.264.000	2022
Inv.Resp. :JUAN SANDOVAL ALCOCER		25.740.000	1947.611.000	2023
Inst.Prin. :PONT. UNIV. CATO/FAC.DE INGENIERI/ESCUELA INGENIER/DEPTO.CS.DE LA COMP		13.620.000	1856.490.000	2024
		Total :	58.260.000	5831.365.000
#66 Proyecto	Titulo	Monto_Proj	Monto_Acum	Agno
NUMERO : 11220912	A COMPLETE FRAMEWORK WITH QUERYING, ANALYTICS AND MACHINE LEARNING FEA			
Duracion: 3	TURES FOR KNOWLEDGE GRAPHS			
Disciplina :INGENIERIA EN COMPUTACION		23.700.000	2050.964.000	2022
Inv.Resp. :ADRIÁN SOTO SUÁREZ		22.500.000	1970.111.000	2023
Inst.Prin. :UNIV.ADOLFO IBANEZ/FAC.DE INGENIERIA Y CIENCIAS		18.060.000	1874.550.000	2024
		Total :	64.260.000	5895.625.000
#67 Proyecto	Titulo	Monto_Proj	Monto_Acum	Agno
NUMERO : 11220510	OPTIMIZATION AND CHARACTERIZATION OF OPTICAL FLOW METHODS THAT ARE BAS			
Duracion: 3	ED ON DEEP LEARNING AND APPLICATION TO PROBLEMS FROM BIOMEDICINE			
Disciplina :INGENIERIA ELECTRICA (INC POTENCIA)		32.060.000	2083.024.000	2022
Inv.Resp. :JOSE DELPIANO COSTABAL		30.780.000	2000.891.000	2023
Inst.Prin. :UNIV.DE LOS ANDES/FAC.DE INGENIERIA Y CS. APLICADAS		30.300.000	1904.850.000	2024
		Total :	93.140.000	5988.765.000
#68 Proyecto	Titulo	Monto_Proj	Monto_Acum	Agno
NUMERO : 11220863	PARTIAL POWER CONVERTERS FOR EFFICIENCY IMPROVEMENTS IN FUTURE DATA CE			
Duracion: 3	NTERS			
Disciplina :INGENIERIA ELECTRICA (INC POTENCIA)		34.556.000	2117.580.000	2022
Inv.Resp. :FREDDY FLORES BAHAMONDE		34.951.000	2035.842.000	2023
Inst.Prin. :UNIV.ANDRES BELLO/FACULTAD DE INGENIERIA		31.120.000	1935.970.000	2024
		Total :	100.627.000	6089.392.000
#69 Proyecto	Titulo	Monto_Proj	Monto_Acum	Agno
NUMERO : 11220383	COMPUTATIONALLY-EFFICIENT MACHINE LEARNING-BASED HOLISTIC OPTIMIZATION			
Duracion: 3	OF THERMOPHOTOVOLTAIC SYSTEMS THROUGH NANO-PHOTONIC ENGINEERING			
Disciplina :INGENIERIA ELECTRONICA		33.832.000	2151.412.000	2022
Inv.Resp. :GERARDO SILVA OELKER		33.562.000	2069.404.000	2023
Inst.Prin. :UNIV.TECNOLOGICA METROPOLITANA/FAC.INGENIERIA/DEPTO.DE MECANICA		16.021.000	1951.991.000	2024
		Total :	83.415.000	6172.807.000
#70 Proyecto	Titulo	Monto_Proj	Monto_Acum	Agno
NUMERO : 11220336	NUMERICAL-EXPERIMENTAL STUDY ON THE DEGRADATION OF THE THERMO-MECHANIC			
Duracion: 3	AL PROPERTIES OF RADIATA PINE GROWN IN CHILE EXPOSED TO ELEVATED TEMPE			
	RATURES			

Disciplina :INGENIERIA ESTRUCTURAL (INCL ING ANTISIS	34.790.000	2186.202.000	2022
Inv.Resp. :JUAN PINA	34.800.000	2104.204.000	2023
Inst.Prin. :UNIV.DE SANTIAGO DE CHILE/FAC.DE INGENIERIA/DEPTO.OBRAS CIVILES	34.800.000	1986.791.000	2024
Total :	104.390.000	6277.197.000	

#71 Proyecto	Titulo	Monto_Proj	Monto_Acum	Agno
NUMERO : 11220650	SPECTRUM ALLOCATION IN BAND DIVISION MULTIPLEXING - ELASTIC OPTICAL NE			
Duracion: 3	TWORKS			
Disciplina :INGENIERIA DE TELECOMUNICACIONES		29.280.000	2215.482.000	2022
Inv.Resp. :DANILO BORQUEZ PAREDES		30.420.000	2134.624.000	2023
Inst.Prin. :UNIV.ADOLFO IBANEZ/FAC.DE INGENIERIA Y CIENCIAS		26.160.000	2012.951.000	2024
Total :		85.860.000	6363.057.000	

#72 Proyecto	Titulo	Monto_Proj	Monto_Acum	Agno
NUMERO : 11221230	ADVANCES ON STOCHASTIC MODEL PREDICTIVE CONTROL BASED ON FUZZY AND NEU			
Duracion: 3	RAL MODELS			
Disciplina :INGENIERIA DE INSTRUMENTACION Y CONTROL		32.064.000	2247.546.000	2022
Inv.Resp. :DIEGO MUÑOZ CARPINTERO		32.052.000	2166.676.000	2023
Inst.Prin. :UNIVERSIDAD DE O'HIGGINS/INSTITUTO DE CIENCIAS DE LA INGENIERIA		27.552.000	2040.503.000	2024
Total :		91.668.000	6454.725.000	

#73 Proyecto	Titulo	Monto_Proj	Monto_Acum	Agno
NUMERO : 11220482	CHANGES IN SNOWMELT AS A DECISIVE ISSUE FOR AVAILABLE WATER RESOURCES			
Duracion: 3	IN ANDEAN BASINS IN CENTRAL CHILE			
Disciplina :INGENIERIA HIDRAULICA		33.834.000	2281.380.000	2022
Inv.Resp. :LINA CASTRO HEREDIA		35.363.000	2202.039.000	2023
Inst.Prin. :UNIV.TECNICA FEDERICO SANTA MARIA/DEPTO.OBRAS CIVILES		27.306.000	2067.809.000	2024
Total :		96.503.000	6551.228.000	

#74 Proyecto	Titulo	Monto_Proj	Monto_Acum	Agno
NUMERO : 11220663	WAVE, CURRENTS AND TURBULENCE INTERACTIONS IN HIGH-FLOW TIDAL CHANNELS			
Duracion: 3				
Disciplina :INGENIERIA HIDRAULICA		35.200.000	2316.580.000	2022
Inv.Resp. :MARICARMEN GUERRA PARIS		35.200.000	2237.239.000	2023
Inst.Prin. :UNIV.DE CONCEPCION/FAC.DE INGENIERIA/DEPTO.INGENIERIA CIVIL		34.740.000	2102.549.000	2024
Total :		105.140.000	6656.368.000	

#75 Proyecto	Titulo	Monto_Proj	Monto_Acum	Agno
NUMERO : 11220952	ASSESSING THE PERFORMANCE OF DOWNSCALING METHODS AND ITS APPLICATION I			
Duracion: 3	N DETECTING THE LOCAL TIME OF EMERGENCE			
Disciplina :INGENIERIA HIDRAULICA		35.580.000	2352.160.000	2022
Inv.Resp. :CRISTIAN CHADWICK IRARRAZAVAL		35.120.000	2272.359.000	2023
Inst.Prin. :UNIV.DE CHILE/FAC.DE CIENCIAS FORESTALES/DEPTO.MANEJO RECURSOS FORESTA		33.199.000	2135.748.000	2024
Total :		103.899.000	6760.267.000	

#76 Proyecto	Titulo	Monto_Proj	Monto_Acum	Agno
NUMERO : 11221196	FREE SURFACE DEFORMATION IN STEPPED SPILLWAYS			
Duracion: 3				
Disciplina :INGENIERIA HIDRAULICA		10.580.000	2362.740.000	2022
Inv.Resp. :JUAN TORO LABBE		9.656.000	2282.015.000	2023
Inst.Prin. :UNIV.ANDRES BELLO/FAC.DE INGENIERIA Y CONSTRUCCION CIV/DEPTO.ING.CIVIL		7.736.000	2143.484.000	2024
Total :		27.972.000	6788.239.000	

#77 Proyecto	Titulo	Monto_Proj	Monto_Acum	Agno
NUMERO : 11220339	ADOPTION OF INDUSTRY 4.0 IN SMALL AND MEDIUM-SIZED ENTERPRISES IN AN E			
Duracion: 3	MERGING ECONOMY AND THE IMPACTS ON INNOVATION			
Disciplina :INGENIERIA INDUSTRIAL Y DE SISTEMAS		22.200.000	2384.940.000	2022
Inv.Resp. :MAURICIO CASTILLO VERGARA		27.600.000	2309.615.000	2023
Inst.Prin. :UNIV.ALBERTO HURTADO/FAC.DE ECONOMIA Y NEGOC/DEPTO.DE ECONOMIA Y NEGOC		21.840.000	2165.324.000	2024

		-----	-----	
		Total :	71.640.000	6859.879.000
#78 Proyecto	Titulo	Monto_Proj	Monto_Acum	Agno
NUMERO : 11220493	SUPPLY CHAIN OF COMMON POOL RESOURCES: A SUSTAINABLE DESIGN APPROACH			
Duracion: 3				
Disciplina :	INGENIERIA INDUSTRIAL Y DE SISTEMAS	24.660.000	2409.600.000	2022
Inv.Resp. :	ANDREA ESPINOZA PEREZ	23.640.000	2333.255.000	2023
Inst.Prin. :	UNIV.DE SANTIAGO DE CHILE/FAC.DE INGENIERIA/DEPTO.ING. INDUSTRIAL	24.960.000	2190.284.000	2024
		Total :	73.260.000	6933.139.000
#79 Proyecto	Titulo	Monto_Proj	Monto_Acum	Agno
NUMERO : 11220864	DECISION-FOCUSED LEARNING UNDER THE LENS OF MATHEMATICAL PROGRAMMING			
Duracion: 3				
Disciplina :	INGENIERIA INDUSTRIAL Y DE SISTEMAS	18.516.000	2428.116.000	2022
Inv.Resp. :	VICTOR BUCAREY LOPEZ	19.800.000	2353.055.000	2023
Inst.Prin. :	UNIVERSIDAD DE O'HIGGINS/INSTITUTO DE CIENCIAS DE LA INGENIERIA	19.800.000	2210.084.000	2024
		Total :	58.116.000	6991.255.000
#80 Proyecto	Titulo	Monto_Proj	Monto_Acum	Agno
NUMERO : 11220944	SMART CONSTRAINTS DEFINITION USING MACHINE LEARNING FOR ROBUST PRICING OPTIMIZATION IN RETAIL			
Duracion: 3				
Disciplina :	INGENIERIA INDUSTRIAL Y DE SISTEMAS	22.248.000	2450.364.000	2022
Inv.Resp. :	LUIS ABURTO LAFOUCADE	19.920.000	2372.975.000	2023
Inst.Prin. :	UNIV.ADOLFO IBANEZ/FAC.DE INGENIERIA Y CIENCIAS	19.920.000	2230.004.000	2024
		Total :	62.088.000	7053.343.000
#81 Proyecto	Titulo	Monto_Proj	Monto_Acum	Agno
NUMERO : 11220774	"ANTIBACTERIAL POLYMERIC COATINGS FOR BIOMEDICAL TITANIUM ALLOYS".			
Duracion: 3				
Disciplina :	INGENIERIA DE MATERIALES	35.040.000	2485.404.000	2022
Inv.Resp. :	LISA MUÑOZ MOENA	35.040.000	2408.015.000	2023
Inst.Prin. :	UNIV.DE SANTIAGO DE CHI/FAC.DE QUIMICA Y BIOLOGI/DEPTO.CS.DEL AMBIENTE	34.800.000	2264.804.000	2024
		Total :	104.880.000	7158.223.000
#82 Proyecto	Titulo	Monto_Proj	Monto_Acum	Agno
NUMERO : 11221114	COMBINED USE OF COPPER SLAG AND CONSTRUCTION AND DEMOLITION WASTE IN CONCRETE: MECHANICAL, DURABILITY AND ENVIRONMENTAL PERFORMANCE ASSESSMENT			
Duracion: 3				
Disciplina :	INGENIERIA DE MATERIALES	29.288.000	2514.692.000	2022
Inv.Resp. :	YIMMY SILVA URREGO	29.520.000	2437.535.000	2023
Inst.Prin. :	PONT. UNIV. CATOLICA DE CHILE/ESCUELA DE CONSTRUCCION CIVIL	28.380.000	2293.184.000	2024
		Total :	87.188.000	7245.411.000
#83 Proyecto	Titulo	Monto_Proj	Monto_Acum	Agno
NUMERO : 11220198	NANOSCALE ANALYSIS OF ELECTRON AND PHONON TRANSPORT PROPERTIES OF CHALCOGENIDES THERMOELECTRIC MATERIALS: MODELING AND SIMULATION WITH APPLICATIONS OF SOLAR THERMOELECTRIC GENERATORS.			
Duracion: 3				
Disciplina :	INGENIERIA MECANICA	34.559.000	2549.251.000	2022
Inv.Resp. :	JORGE MORALES FERREIRO	34.464.000	2471.999.000	2023
Inst.Prin. :	UNIV.DE TALCA/FAC.DE INGENIERIA/DEPTO.INGENIERIA MECANICA	26.465.000	2319.649.000	2024
		Total :	95.488.000	7340.899.000
#84 Proyecto	Titulo	Monto_Proj	Monto_Acum	Agno
NUMERO : 11220464	GEOSTATISTICS FOR MODELING DEPOSITS WITH A NARROW GEOMETRY			
Duracion: 3				

Disciplina :INGENIERIA DE MINAS		29.500.000	2578.751.000	2022
Inv.Resp. :MOHAMMADALI MALEKITEHRANI		27.680.000	2499.679.000	2023
Inst.Prin. :UNIV.CATOLICA DEL NORT/FAC.DE INGENIERIA Y CS/DEPTO.ING. METALURGICA		18.860.000	2338.509.000	2024
	Total :	76.040.000	7416.939.000	

#85 Proyecto	Titulo	Monto_Proj	Monto_Acum	Agno
NUMERO : 11221093	PROBABILISTIC DFN-FDEM APPROACH TO ROCK BLOCK GEOMETRIC UNCERTAINTY AN			
Duracion: 3	D STRAIN ENERGY EVOLUTION DUE TO TUNNELING IN DISCONTINUITY-CONTROLLED FAILURE ANALYSIS			
Disciplina :INGENIERIA DE MINAS		29.710.000	2608.461.000	2022
Inv.Resp. :AMIN HEKMATNEJAD		28.701.000	2528.380.000	2023
Inst.Prin. :PONT. UNIV. CATOLICA DE VALPARA/FAC.DE INGENIERIA/ESCUELA ING. QUIMICA		21.219.000	2359.728.000	2024
	Total :	79.630.000	7496.569.000	

#86 Proyecto	Titulo	Monto_Proj	Monto_Acum	Agno
NUMERO : 11221352	A HOLISTIC APPROACH FOR PUSHBACK DESIGN IN OPEN-PIT MINING			
Duracion: 3				
Disciplina :INGENIERIA DE MINAS		34.140.000	2642.601.000	2022
Inv.Resp. :ENRIQUE JELVEZ MONTENEGRO		33.540.000	2561.920.000	2023
Inst.Prin. :UNIV.DE CHILE/FAC.DE CS. FISICAS Y MATEM/CENT. AVANZ. DE TECNOLOGIA PA		31.800.000	2391.528.000	2024
	Total :	99.480.000	7596.049.000	

#87 Proyecto	Titulo	Monto_Proj	Monto_Acum	Agno
NUMERO : 11220104	IMPACT OF OAT HUSK-DERIVED BIOCHAR IN THE ANAEROBIC MONO-DIGESTION OF SWINE MANURE AND SLAUGHTERHOUSE WASTEWATER: MICROBIAL COMMUNITY AND TE			
Duracion: 3	CHNO-ECONOMIC ANALYSIS			
Disciplina :INGENIERIA QUIMICA		34.080.000	2676.681.000	2022
Inv.Resp. :JHOSANE PAGES DIAZ		34.200.000	2596.120.000	2023
Inst.Prin. :UNIV.DE SANTIAGO DE CHILE/FAC.DE INGENIERIA/DEPTO.ING. QUIMICA		30.840.000	2422.368.000	2024
	Total :	99.120.000	7695.169.000	

#88 Proyecto	Titulo	Monto_Proj	Monto_Acum	Agno
NUMERO : 11220731	MEASUREMENT AND MODELING OF THERMODYNAMIC PROPERTIES OF CONSTITUENT EL			
Duracion: 3	ECTROLYTE SYSTEMS OF BRINES IN THE PRODUCTION OF LITHIUM SALTS.			
Disciplina :INGENIERIA QUIMICA		35.040.000	2711.721.000	2022
Inv.Resp. :FRANCISCA JUSTEL RETAMAL		32.040.000	2628.160.000	2023
Inst.Prin. :UNIV.TECNICA FEDERICO SANTA MARIA/DEPTO.CIENCIA DE MATERIALES		26.520.000	2448.888.000	2024
	Total :	93.600.000	7788.769.000	

#89 Proyecto	Titulo	Monto_Proj	Monto_Acum	Agno
NUMERO : 11221074	ASSESSING PATTERNS AND PROCESSES OF DEGRADATION IN NOTHOFAGUS FORESTS			
Duracion: 3	IN WESTERN PATAGONIA: IMPLICATIONS UPON UNDERSTORY- SOIL INTERFACE			
Disciplina :AGRONOMIA Y OTRAS ESP. SILVOAGROPECUARIA		34.800.000	2746.521.000	2022
Inv.Resp. :CARLOS ZAMORANO ELGUETA		34.800.000	2662.960.000	2023
Inst.Prin. :UNIVERSIDAD DE AYSEN		32.952.000	2481.840.000	2024
	Total :	102.552.000	7891.321.000	

#90 Proyecto	Titulo	Monto_Proj	Monto_Acum	Agno
NUMERO : 11220151	BLACK RICE AS A POTENTIAL SOURCE OF FUNCTIONAL FOODS: DEVELOPMENT OF T			
Duracion: 3	OLS BASED ON PROXIMAL AND REMOTE SENSING FOR BREEDING NEW CULTIVARS I			
	N A SCENARIO OF WATER SCARCITY			
Disciplina :FISIOLOGIA VEGETAL		29.400.000	2775.921.000	2022
Inv.Resp. :MIGUEL GARRIGA CARABALLO		32.280.000	2695.240.000	2023
Inst.Prin. :UNIV.DE CONCEPCION/FAC.DE AGRONOMIA/DEPTO.PRODUCCION VEGETAL		32.280.000	2514.120.000	2024
	Total :	93.960.000	7985.281.000	

#91 Proyecto	Titulo	Monto_Proj	Monto_Acum	Agno
NUMERO : 11220325	HIGH-THROUGHPUT PHENOTYPING FOR IDENTIFICATION TRAIT ASSOCIATED WITH T			
Duracion: 3	UBER YIELD IN POTATO GENOTYPES			
Disciplina :FISIOLOGIA VEGETAL		33.080.000	2809.001.000	2022
Inv.Resp. :ANA MENDEZ ESPINOZA		32.280.000	2727.520.000	2023

Inst.Prin. :INST.DE INVESTIGACIONES AGROPECUARIAS/CENTRO REGIONAL REMEHUE		34.800.000	2548.920.000	2024
		Total :	100.160.000	8085.441.000

#92 Proyecto	Titulo	Monto_Proj	Monto_Acum	Agno
NUMERO : 11220732	THE ROLE OF FRUIT LOAD IN MODULATING LEAF GAS EXCHANGE IN WATER-RESTRICTED SWEET CHERRY (PRUNUS AVIUM L.) TREES: IMPACT OF STRUCTURAL AND ANATOMICAL LEAF TRAITS ON THE STOMATAL AND NON-STOMATAL LIMITATIONS TO P			
Duracion: 3				
Disciplina :FISIOLOGIA VEGETAL		32.556.000	2841.557.000	2022
Inv.Resp. :EMILIO	JORQUERA FONTENA	27.648.000	2755.168.000	2023
Inst.Prin. :UNIV.CATOLICA DE TEMUCO/FAC.DE RECURSOS NATURALES/ESCUELA DE AGRONOMIA		27.648.000	2576.568.000	2024
		Total :	87.852.000	8173.293.000

#93 Proyecto	Titulo	Monto_Proj	Monto_Acum	Agno
NUMERO : 11220265	WATER DEFICIT TOLERANCE IN PRUNUS GENUS: EFFECT OF NOVEL AMYGDALUS/PLUM HYBRID ROOTSTOCKS ON PHYSIOLOGICAL AND ANATOMICAL TRAITS THAT DETERMINE WATER DEFICIT RESILIENCE IN CHERRY TREES.			
Duracion: 3				
Disciplina :FRUTICULTURA Y VITICULTURA		19.860.000	2861.417.000	2022
Inv.Resp. :ISMAEL	OPAZO PALMA	24.060.000	2779.228.000	2023
Inst.Prin. :CENTRO DE EST. AVANZADOS EN FRUTICULTURA		33.600.000	2610.168.000	2024
		Total :	77.520.000	8250.813.000

#94 Proyecto	Titulo	Monto_Proj	Monto_Acum	Agno
NUMERO : 11220508	STUDY OF THE MICROCLIMATIC CONDITIONS, AND THE MORPHOLOGICAL AND PHYSIOLOGICAL TRAITS WITHIN AN APPLE TREE, TO UNDERSTAND THE INCIDENCE OF BITTER PIT			
Duracion: 3				
Disciplina :FRUTICULTURA Y VITICULTURA		36.000.000	2897.417.000	2022
Inv.Resp. :SEBASTIAN	ROMERO BRAVO	34.992.000	2814.220.000	2023
Inst.Prin. :UNIV.CATOLICA DEL MAUL/FAC.DE CS. AGRARIAS Y F/DEPTO.CIENCIAS AGRARIAS		34.632.000	2644.800.000	2024
		Total :	105.624.000	8356.437.000

#95 Proyecto	Titulo	Monto_Proj	Monto_Acum	Agno
NUMERO : 11220688	DETERMINATION OF REPRODUCTIVE REQUIREMENTS FOR THE NEW GENERATION OF SWEET CHERRY CULTIVARS AVAILABLE IN CHILE BASED ON MICROSCOPIC AND MOLECULAR APPROACHES			
Duracion: 3				
Disciplina :FRUTICULTURA Y VITICULTURA		34.800.000	2932.217.000	2022
Inv.Resp. :VERONICA	GUAJARDO FERNANDEZ	34.776.000	2848.996.000	2023
Inst.Prin. :CENTRO DE EST. AVANZADOS EN FRUTICULTURA		34.433.000	2679.233.000	2024
		Total :	104.009.000	8460.446.000

#96 Proyecto	Titulo	Monto_Proj	Monto_Acum	Agno
NUMERO : 11220794	THERMAL VARIABILITY OF THE ROOT-TO-CANOPY SYSTEM IN EUROPEAN PLUM: EFFECT ON THE NON-STRUCTURAL CARBOHYDRATE (NSC) METABOLISM AND ITS RELATIONSHIP WITH PHENOLOGICAL PATTERN			
Duracion: 3				
Disciplina :FRUTICULTURA Y VITICULTURA		35.029.000	2967.246.000	2022
Inv.Resp. :KAREN	MESA JULIANI	33.720.000	2882.716.000	2023
Inst.Prin. :UNIVERSIDAD DE O'HIGGINS/INSTITUTO DE CS.AGRONOMICAS Y VETERINARI		33.414.000	2712.647.000	2024
		Total :	102.163.000	8562.609.000

#97 Proyecto	Titulo	Monto_Proj	Monto_Acum	Agno
NUMERO : 11221186	PARTICIPATION OF THE AUXIN-GIBBERELLIN NEGATIVE REGULATORY MODULE DURING THE FRUIT RIPENING INITIATION IN THE NON-CLIMACTERIC SWEET CHERRY: TOWARDS A SEED-FRUIT INTERACTION MULTISCALE MODEL			
Duracion: 3				
Disciplina :FRUTICULTURA Y VITICULTURA		35.200.000	3002.446.000	2022
Inv.Resp. :NATHALIE	KUHN WEBER	35.200.000	2917.916.000	2023
Inst.Prin. :PONT. UNIV. CATOLICA DE V/FAC.DE CIENCIAS AGRONOMICA/ESCUELA AGRONOMIA		34.800.000	2747.447.000	2024
		Total :	105.200.000	8667.809.000

#98 Proyecto	Titulo	Monto_Proj	Monto_Acum	Agno
NUMERO : 11220889	DETECTING GENOMIC REGIONS ASSOCIATED WITH RESISTANCE TO HIGH-VIRULENCE RACES OF STRIPE RUST IN DURUM WHEAT: TOWARDS MORE DURABLE RESISTANCE AND SUSTAINABLE PRODUCTION.			
Duracion: 3				

Disciplina : GENETICA VEGETAL		34.800.000	3037.246.000	2022
Inv.Resp. : NICOLAS COBO LEWIN		34.800.000	2952.716.000	2023
Inst.Prin. : UNIV.DE LA FRONTERA/FAC.DE CS. AGROPECUARIA/DEPTO.PRODUCCION AGROPECUA		34.800.000	2782.247.000	2024
	Total :	104.400.000	8772.209.000	

#99 Proyecto	Titulo	Monto_Proj	Monto_Acum	Agno
NUMERO : 11220462	"REVEALING THE BACTERIAL COMMUNITY COMPOSITION, STRUCTURE, AND FUNCTIONALITY ASSOCIATED TO THE RHIZOSPHERIC SOIL OF CLUSTER ROOTS OF GEVUINA AVELLANA GROWING UNDER P-LIMITING AND HIGH AL AVAILABILITY IN ACID SOI			
Duracion: 3				
Disciplina : CIENCIAS DEL SUELO		34.800.000	3072.046.000	2022
Inv.Resp. : GRACIELA BERRIOS PENTENERO		34.800.000	2987.516.000	2023
Inst.Prin. : UNIV.DE LA FRONTERA/FAC.DE INGENIERIA, CIENC/DEPTO.CIENCIAS QUIMICAS Y		33.696.000	2815.943.000	2024
	Total :	103.296.000	8875.505.000	

#100 Proyecto	Titulo	Monto_Proj	Monto_Acum	Agno
NUMERO : 11220617	BIODIVERSITY AND FUNCTIONALITY OF ROOT ENDOPHYTIC BACTERIA IN PLANTS COLONIZING VOLCANIC DEPOSITS. AN ALTERNATIVE FOR CONSERVATION OF NATIVE PLANTS AND AGRICULTURAL PRODUCTION UNDER WATER DEFICIT STRESS			
Duracion: 3				
Disciplina : CIENCIAS DEL SUELO		33.600.000	3105.646.000	2022
Inv.Resp. : DANIS FUENTES QUIROZ		33.600.000	3021.116.000	2023
Inst.Prin. : UNIV.DE LA FRONTERA/FAC.DE CS. AGROPECUARIAS Y FO/DEPTO.CS. FORESTALES		32.424.000	2848.367.000	2024
	Total :	99.624.000	8975.129.000	

#101 Proyecto	Titulo	Monto_Proj	Monto_Acum	Agno
NUMERO : 11220656	UNVEILING THE SUPERFICIAL TRANSPORT OF MICROPLASTICS IN SOILS BY EXCESS WATER			
Duracion: 3				
Disciplina : CIENCIAS DEL SUELO		34.278.000	3139.924.000	2022
Inv.Resp. : FABIO CORRADINI SANTANDER		31.896.000	3053.012.000	2023
Inst.Prin. : INST.DE INVESTIGACIONES AGROPECUARIAS/CENTRO REGIONAL LA PLATINA		24.084.000	2872.451.000	2024
	Total :	90.258.000	9065.387.000	

#102 Proyecto	Titulo	Monto_Proj	Monto_Acum	Agno
NUMERO : 11221038	PHYSICAL STORAGE OF NUTRIENTS IN THE PORE VOLUME. A DYNAMIC FACTOR OF NUTRIENT AVAILABILITY THAT DEPENDS ON SOIL STRUCTURE AND MICROBIAL BIOMASS			
Duracion: 3				
Disciplina : CIENCIAS DEL SUELO		34.800.000	3174.724.000	2022
Inv.Resp. : JOHN CLUNES MUÑOZ		29.820.000	3082.832.000	2023
Inst.Prin. : UNIV.AUSTRAL DE CHILE/FAC.DE CIENCIAS AGRARI/INST.ING. AGRARIA Y SUELO		29.820.000	2902.271.000	2024
	Total :	94.440.000	9159.827.000	

#103 Proyecto	Titulo	Monto_Proj	Monto_Acum	Agno
NUMERO : 11221213	UNDERSTANDING THE TRANSFERENCE AND PHYSIOLOGICAL EFFECTS OF METALS ON NON-MAMMALIAN VERTEBRATES: USING A LARGE WETLAND AS A NATURAL LABORATORY SYSTEM			
Duracion: 3				
Disciplina : CIENCIAS VETERINARIAS		28.752.000	3203.476.000	2022
Inv.Resp. : IGNACIO RODRIGUEZ JORQUERA		20.880.000	3103.712.000	2023
Inst.Prin. : UNIV.AUSTRAL DE CHILE/CENTRO DE HUMEDALES RIO CRUCES		17.400.000	2919.671.000	2024
	Total :	67.032.000	9226.859.000	

#104 Proyecto	Titulo	Monto_Proj	Monto_Acum	Agno
NUMERO : 11220177	TICK-BORNE SPIROCHETES (BORRELIA) IN CHILE: DISENTANGLING RESERVOIR HOSTS AND GENOMIC IDENTIFICATIONS			
Duracion: 3				
Disciplina : ENFERMEDADES VETERINARIAS		34.800.000	3238.276.000	2022
Inv.Resp. : SEBASTIAN MUÑOZ LEAL		34.308.000	3138.020.000	2023
Inst.Prin. : UNIV.DE CONCEPCION/FAC.DE CIENCIAS VETERINA/DEPTO.PATOLOGIA ANIMAL Y M		31.068.000	2950.739.000	2024
	Total :	100.176.000	9327.035.000	

#105 Proyecto	Titulo	Monto_Proj	Monto_Acum	Agno
NUMERO : 11220481	THE SIGNIFICANCE OF COPPER TOLERANCE IN BACTERIA: THE SITUATION OF MYCOBACTERIUM AVIUM SUBSP. PARATUBERCULOSIS (MAP) STRAINS, ISOLATED FROM DAIRY CATTLE			
Duracion: 3				
Disciplina : ENFERMEDADES VETERINARIAS		27.240.000	3265.516.000	2022

Inv.Resp. :PAMELA	STEUER	TRAEGER	34.800.000	3172.820.000	2023
Inst.Prin. :UNIV.AUSTRAL DE CHILE/FAC.DE CS. VETERINARIA/INST.MEDICINA PREVENTIVA			33.840.000	2984.579.000	2024
Total :			95.880.000	9422.915.000	

#106 Proyecto	Titulo	Monto_Proj	Monto_Acum	Agno
NUMERO : 11220618	ASSESSMENT OF INFLUENZA A SURVEILLANCE AND CONTROL STRATEGIES IN SWINE BREEDING HERDS.			
Duracion: 3				

Disciplina :ENFERMEDADES VETERINARIAS		34.620.000	3300.136.000	2022
---------------------------------------	--	------------	--------------	------

Inv.Resp. :JUAN	SANHUEZA	FRIGOLETT	33.600.000	3206.420.000	2023
Inst.Prin. :UNIV.CATOLICA DE TEMUC/FAC.DE RECURSOS NATURA/ESCUELA DE MEDICINA VETE			33.900.000	3018.479.000	2024
Total :			102.120.000	9525.035.000	

#107 Proyecto	Titulo	Monto_Proj	Monto_Acum	Agno
NUMERO : 11220711	ARE NORTH AMERICAN MINKS HOSTS AND POTENTIAL SENTINELS FOR DETECTING B OVINE TUBERCULOSIS IN SYMPATRIC LIVESTOCK OF SOUTHERN CHILE?			
Duracion: 3				

Disciplina :ENFERMEDADES VETERINARIAS		32.400.000	3332.536.000	2022	
Inv.Resp. :FELIPE	HERNANDEZ	MUÑOZ	31.920.000	3238.340.000	2023
Inst.Prin. :UNIV.AUSTRAL DE CHILE/FAC.DE CS. VETERINARIA/INST.MEDICINA PREVENTIVA			34.320.000	3052.799.000	2024
Total :			98.640.000	9623.675.000	

#108 Proyecto	Titulo	Monto_Proj	Monto_Acum	Agno
NUMERO : 11221308	CELLULAR AND MOLECULAR CHARACTERIZATION OF THE LYMPHOCYTE IMMUNE RESPONSE IN ASYMPTOMATIC-PISCINE ORTHOREOVIRUS (PRV) NATURALLY INFECTED ATL ANTIC SALMON (SALMO SALAR) AND ITS RELATIONSHIP WITH THE DEVELOPMENT O			
Duracion: 3				

Disciplina :ENFERMEDADES VETERINARIAS		31.200.000	3363.736.000	2022	
Inv.Resp. :EVA	VALLEJOS	VIDAL	34.800.000	3273.140.000	2023
Inst.Prin. :UNIV.DE SANTIAGO DE CH/FAC.DE QUIMICA Y BIOLO/CENTRO DE BIOTECNOLOGIA			32.208.000	3085.007.000	2024
Total :			98.208.000	9721.883.000	

#109 Proyecto	Titulo	Monto_Proj	Monto_Acum	Agno
NUMERO : 11220188	ADAPTATION TO GESTATIONAL UNDERNUTRITION IN SHEEP: UNVEILING BIOMARKERS ASSOCIATED TO MATERNAL PROTECTION OF BIRTH WEIGHT AND ITS EFFECTS ON POSTNATAL PERFORMANCE OF THE OFFSPRING.			
Duracion: 3				

Disciplina :PRODUCCION ANIMAL		34.644.000	3398.380.000	2022	
Inv.Resp. :CAMILA	SANDOVAL	TORRES	34.496.000	3307.636.000	2023
Inst.Prin. :INST.DE INVESTIGACIONES AGROPECUARIAS/CENTRO REGIONAL KAMPENAIKE			34.472.000	3119.479.000	2024
Total :			103.612.000	9825.495.000	

#110 Proyecto	Titulo	Monto_Proj	Monto_Acum	Agno
NUMERO : 11220280	THE MICROBIOTA-GUT-BRAIN AXIS AS A NEW BIOLOGICAL PATHWAY MODULATED BY HUMAN-ANIMAL INTERACTIONS: ALTERATIONS ON MICROBIOTA AND ITS INFLUENCE ON BEHAVIOR AND WELFARE OF PIGS			
Duracion: 3				

Disciplina :PRODUCCION ANIMAL		34.778.000	3433.158.000	2022	
Inv.Resp. :DANIELA	LUNA	FERNANDEZ	34.788.000	3342.424.000	2023
Inst.Prin. :UNIV.DE CHILE/FAC.DE CS. VETERINARIAS Y/DEPTO.MEDICINA PREVENTIVA ANI			15.828.000	3135.307.000	2024
Total :			85.394.000	9910.889.000	

#111 Proyecto	Titulo	Monto_Proj	Monto_Acum	Agno
NUMERO : 11220471	CAN DIETARY INCLUSION OF COCHAYUYO (DURVILLAEA ANTARCTICA) AND AGAR-AGAR WASTE MODIFY THE RUMEN MICROBIOME, IMPROVE PRODUCTIVE PARAMETERS AND PRESERVE THE NUTRITIONAL VALUE AND QUALITY OF LAMB MEAT?			
Duracion: 3				

Disciplina :PRODUCCION ANIMAL		34.800.000	3467.958.000	2022	
Inv.Resp. :JOHN	QUINONES	DIAZ	34.440.000	3376.864.000	2023
Inst.Prin. :UNIV.DE LA FRONTERA/FAC.DE CS. AGROPECUARIA/DEPTO.PRODUCCION AGROPECUA			34.440.000	3169.747.000	2024
Total :			103.680.000	10014.569.000	

#112 Proyecto	Titulo	Monto_Proj	Monto_Acum	Agno
NUMERO : 11220808	THE ROLE OF VOLATILE SEMIOCHEMICALS EMITTED FROM CATTLE DUNG IN MEDIATING THE DUNG SELECTION AND OVIPOSITION BY HORN FLIES, HAEMATOBIA IRRITANS			
Duracion: 3				

Disciplina :PRODUCCION ANIMAL		34.800.000	3467.958.000	2022	
Inv.Resp. :JOHN	QUINONES	DIAZ	34.440.000	3376.864.000	2023
Inst.Prin. :UNIV.DE LA FRONTERA/FAC.DE CS. AGROPECUARIA/DEPTO.PRODUCCION AGROPECUA			34.440.000	3169.747.000	2024
Total :			103.680.000	10014.569.000	

ANS (DIPTERA: MUSCIDAE) AND THEIR POTENTIAL USE TO REDUCE THE HORN FLY

Disciplina :PRODUCCION ANIMAL		34.800.000	3502.758.000	2022
Inv.Resp. :JAVIER ESPINOZA MALDONADO		34.800.000	3411.664.000	2023
Inst.Prin. :UNIV.DE LA FRONTERA/FAC.DE INGENIERIA,CIENC/DEPTO.CIENCIAS QUIMICAS Y		34.800.000	3204.547.000	2024
	Total :	104.400.000	10118.969.000	

#113 Proyecto	Titulo	Monto_Proj	Monto_Acum	Agno
NUMERO : 11220307	FUNCTIONAL GENOMICS IN ATLANTIC SALMON DURING REPEATED SEA LICE INFESTATION: THE EMERGING ROLE OF ACQUIRED RESISTANCE IN SALMON BREEDING			
Duracion: 3				
Disciplina :ACUICULTURA		34.620.000	3537.378.000	2022
Inv.Resp. :VALENTINA VALENZUELA MUÑOZ		34.260.000	3445.924.000	2023
Inst.Prin. :UNIV.DE CONCEPCION/CENT. INTER. INVESTIGACION ACUICOLA		34.260.000	3238.807.000	2024
	Total :	103.140.000	10222.109.000	

#114 Proyecto	Titulo	Monto_Proj	Monto_Acum	Agno
NUMERO : 11220670	EVALUATING THE EFFECT OF SUPPLEMENTING BILE SALT TO DIET IN FLESH PIGMENTATION IN RAINBOW TROUT (ONCORHYNCHUS MYKISS) FED ON A HIGH PLANT PROTEIN DIET; A POTENTIAL ROLE OF BILE ACID-GUT MICROBIOTA CROSSTALK?			
Duracion: 3				
Disciplina :ACUICULTURA		34.800.000	3572.178.000	2022
Inv.Resp. :ALEJANDRO VILLASANTE URQUIZA		34.800.000	3480.724.000	2023
Inst.Prin. :UNIV.DE CHILE/INST.NUTRIC. Y TECN. DE LOS ALIMENTOS/LAB.BIOTECNOLOGIA		34.800.000	3273.607.000	2024
	Total :	104.400.000	10326.509.000	

#115 Proyecto	Titulo	Monto_Proj	Monto_Acum	Agno
NUMERO : 11220798	THE EPIDEMIOLOGY OF ANTIMICROBIAL RESISTANCE IN A REGION WITH INTENSE AQUACULTURE ACTIVITY: EVALUATING THE ROLE OF BIVALVE MOLLUSKS AS SENTINEL ORGANISMS AND POTENTIAL IMPACTS ON PUBLIC HEALTH			
Duracion: 3				
Disciplina :ACUICULTURA		34.500.000	3606.678.000	2022
Inv.Resp. :GABRIEL ARRIAGADA ACEVEDO		34.680.000	3515.404.000	2023
Inst.Prin. :UNIVERSIDAD DE O'HIGGINS/INSTITUTO DE CS.AGRONOMICAS Y VETERINARI		22.404.000	3296.011.000	2024
	Total :	91.584.000	10418.093.000	

#116 Proyecto	Titulo	Monto_Proj	Monto_Acum	Agno
NUMERO : 11220283	EFFECT OF CRYOCONCENTRATION ON QUALITY PROPERTIES IN ENDEMIC CHILEAN HERBAL PLANT EXTRACTS AND THEIR INCORPORATION AS FUNCTIONAL INGREDIENTS TO ELABORATE DIFFERENT 3D PRINTED GEL MATRICES			
Duracion: 3				
Disciplina :PROCESAMIENTO Y TECNOLOGIA DE ALIMENTOS		33.960.000	3640.638.000	2022
Inv.Resp. :PATRICIO ORELLANA PALMA		33.660.000	3549.064.000	2023
Inst.Prin. :UNIV.TECNOLOGICA METROP/FAC.DE CS.NAT.,MATEMATI/DEPTO.DE BIOTECNOLOGIA		27.060.000	3323.071.000	2024
	Total :	94.680.000	10512.773.000	

#117 Proyecto	Titulo	Monto_Proj	Monto_Acum	Agno
NUMERO : 11220305	TRIPARTITE INTERACTION BETWEEN ARBUSCULAR MYCORRHIZAL FUNGI, ENDOPHYTIC FUNGI AND ARAUCARIA ARAUCANA PLANTS: EFFECT ON PLANT PERFORMANCE AND ITS ESTABLISHMENT CAPACITY IN SOILS AFFECTED BY RECENT FOREST FIRES			
Duracion: 3				
Disciplina :SILVICULTURA Y MANEJO DE BOSQUES		34.620.000	3675.258.000	2022
Inv.Resp. :DANIEL CHAVEZ MATAMALA		31.740.000	3580.804.000	2023
Inst.Prin. :UNIV.DE CONCEPCION/ESCUELA DE CIENCIAS Y TE/DEPTO. DE CIENCIAS Y TECNO		32.880.000	3355.951.000	2024
	Total :	99.240.000	10612.013.000	

#118 Proyecto	Titulo	Monto_Proj	Monto_Acum	Agno
NUMERO : 11220113	CAPITALISMO EN EL ALTO CIELO: INTERRELACIONES, TEMPORALIDADES Y MATERIALIDADES DE LOS ESPACIOS AGRO-PASTORILES E INDUSTRIALES EN OLLAGÜE (1890-1992)			
Duracion: 3				
Disciplina :ANTROPOLOGIA Y ARQUEOLOGIA		29.976.000	3705.234.000	2022
Inv.Resp. :FRANCISCO RIVERA AMARO		29.830.000	3610.634.000	2023
Inst.Prin. :UNIV.CATOLICA DEL NORTE/INST.INVESTIGACIONES ARQUEOL.Y MUSEO		27.802.000	3383.753.000	2024
	Total :	87.608.000	10699.621.000	

#119 Proyecto	Titulo	Monto_Proj	Monto_Acum	Agno
NUMERO : 11220061	ESTUDIO DE RELACIONES HUMANO-ANIMAL CON PERROS CALLEJEROS EN DOS ASENTAMIENTOS URBANOS DE LA IX REGIÓN			
Duracion: 3				
Disciplina :ANTROPOLOGIA CULTURAL Y SOCIAL		29.612.000	3734.846.000	2022

Inv.Resp. :SEBASTIAN	BENAVIDES	MEDINA	35.277.000	3645.911.000	2023
Inst.Prin. :PONT. UNIV. CATOLICA DE CHILE/CAMPUS VILLARRICA			34.400.000	3418.153.000	2024
Total :			99.289.000	10798.910.000	

#120 Proyecto	Titulo	Monto_Proj	Monto_Acum	Agno
NUMERO : 11220419	SENSORY ETHNOGRAPHY OF COAST-TO-CITY CARE AND COMMERCIALIZATION OF BUL			
Duracion: 3	L KELP BY COCHAYUYO PEDDLERS IN THE ARAUCANIA (IX) REGION, CHILE			
Disciplina :ANTROPOLOGIA CULTURAL Y SOCIAL		32.760.000	3767.606.000	2022
Inv.Resp. :CARI	TUSING	34.722.000	3680.633.000	2023
Inst.Prin. :UNIV.CATOLICA DE TEMUCO/FAC.CIENCIAS SOCIALES/DEPTO.DE ANTROPOLOGIA		30.954.000	3449.107.000	2024
Total :		98.436.000	10897.346.000	

#121 Proyecto	Titulo	Monto_Proj	Monto_Acum	Agno
NUMERO : 11220813	INFANCIA Y FRONTERA: EXPERIENCIAS DE MOVILIDAD, SALUD Y CUIDADO DE NIÑ			
Duracion: 3	OS, NIÑAS Y ADOLESCENTES (NNA) QUE HAN ATRAVESADO LA FRONTERA NORTE DE CHILE POR PASO NO HABILITADO EN CONTEXTO DE CRISIS SANITARIA			
Disciplina :ANTROPOLOGIA CULTURAL Y SOCIAL		33.390.000	3800.996.000	2022
Inv.Resp. :ALEJANDRA	CARRENO CALDERON	34.668.000	3715.301.000	2023
Inst.Prin. :UNIV.DEL DESARROLLO/FAC.DE MEDICINA. CLINIC/INST. CS. E INNOV. EN MEDI		34.644.000	3483.751.000	2024
Total :		102.702.000	11000.048.000	

#122 Proyecto	Titulo	Monto_Proj	Monto_Acum	Agno
NUMERO : 11220920	LAS PARADOJAS DE LA (POS)FRONTERA. ETNOGRAFÍA MULTI-SITUADA DE LAS COM			
Duracion: 3	UNIDADES DE "COLONOS MARGINALES" DE LA NORPATAGONIA FRENTE A TURISMO, CONSERVACIÓN Y EXTRACTIVISMO.			
Disciplina :ANTROPOLOGIA CULTURAL Y SOCIAL		33.720.000	3834.716.000	2022
Inv.Resp. :ANDREA	FREDDI	34.788.000	3750.089.000	2023
Inst.Prin. :UNIV.DE LOS LAGOS/DEPTO.CS.SOCIALES		34.740.000	3518.491.000	2024
Total :		103.248.000	11103.296.000	

#123 Proyecto	Titulo	Monto_Proj	Monto_Acum	Agno
NUMERO : 11220932	ACTORES, RELACIONES E IDEOLOGÍAS EN LOS PROCESOS DE RECONSTRUCCIÓN DE			
Duracion: 3	LAS LENGUAS ORIGINARIAS EN COMUNIDADES ESCOLARES ATACAMEÑAS, COLLAS Y DIAGUITAS			
Disciplina :ANTROPOLOGIA CULTURAL Y SOCIAL		24.480.000	3859.196.000	2022
Inv.Resp. :JAVIER	MERCADO GUERRA	27.600.000	3777.689.000	2023
Inst.Prin. :UNIV.CATOLICA DEL NORTE/UNIVERSIDAD CATOLICA DEL NORTE -SEDE ANT		30.120.000	3548.611.000	2024
Total :		82.200.000	11185.496.000	

#124 Proyecto	Titulo	Monto_Proj	Monto_Acum	Agno
NUMERO : 11221096	ARQUEOLOGÍA DE LA REPRODUCCIÓN SOCIAL EN LA COSTA TARAPAQUEÑA (CA. 700			
Duracion: 3	0-3000 AP): DESAFÍOS METODOLÓGICOS, IMPLICANCIAS TEÓRICAS Y ALCANCES P OLÍTICOS			
Disciplina :ARQUEOLOGIA		34.800.000	3893.996.000	2022
Inv.Resp. :ANDREA	GONZALEZ RAMIREZ	34.800.000	3812.489.000	2023
Inst.Prin. :UNIV.CATOLICA DE TEMUCO/FAC.CIENCIAS SOCIALES/DEPTO.DE ANTROPOLOGIA		34.800.000	3583.411.000	2024
Total :		104.400.000	11289.896.000	

#125 Proyecto	Titulo	Monto_Proj	Monto_Acum	Agno
NUMERO : 11221116	PAISAJES CORPORALES EN LOS VALLES DE ELQUI Y LIMARÍ: CUERPOS MÁS ALLÁ			
Duracion: 3	DE LA CARNE Y EL HUESO ENTRE LOS PERIODOS ARCAICO TARDÍO (3000 AEC - 500 EC) Y TARDÍO (1450-1540 EC)			
Disciplina :ARQUEOLOGIA		35.028.000	3929.024.000	2022
Inv.Resp. :FELIPE	ARMSTRONG BRUZZONE	33.288.000	3845.777.000	2023
Inst.Prin. :UNIV.ALBERTO HURTADO/FAC.DE CIENCIAS SOCIALES/DEPTO. ANTROPOLOGIA		14.496.000	3597.907.000	2024
Total :		82.812.000	11372.708.000	

#126 Proyecto	Titulo	Monto_Proj	Monto_Acum	Agno
NUMERO : 11220685	THE PATAGONIAN BEETLE FAUNA IN PLEISTOCENE-HOLOCENE TRANSITION: ¿WHAT			

Duracion: 3 FACTORS HAVE DRIVEN THE FUNCTIONAL AND TAXONOMIC CHANGES AT THIS PERIOD?

Disciplina :PALEONTOLOGIA		28.920.000	3957.944.000	2022
Inv.Resp. :FRANCISCO TELLO	ARRIAGADA	26.940.000	3872.717.000	2023
Inst.Prin. :UNIV.AUSTRAL DE CHILE/FAC.DE CIENCIAS/INST. CIENCIAS DE LA TIERRA		26.580.000	3624.487.000	2024
		-----	-----	
		Total :	82.440.000	11455.148.000

#127 Proyecto	Titulo	Monto_Proj	Monto_Acum	Agno
NUMERO : 11220119	GOBERNANZA HÍDRICA DE LA MEGA SEQUÍA DEL CHILE CENTRAL: VULNERABILIDAD			
Duracion: 3	ES, PERCEPCIONES Y CAPACIDADES DE ADAPTACIÓN Y TRANSFORMACIÓN DE GOBIERNOS LOCALES SITUADOS EN TERRITORIOS AFECTADOS DE LA REGIÓN DE COQUIMBO			
Disciplina :CAMBIO SOCIAL Y DESARROLLO		17.712.000	3975.656.000	2022
Inv.Resp. :ELIA SEPULVEDA	HERNANDEZ	22.692.000	3895.409.000	2023
Inst.Prin. :UNIV.SANTO TOMAS/FACULTAD DE CIENCIAS SOCIALES Y COMUNICACION		16.812.000	3641.299.000	2024
		-----	-----	
		Total :	57.216.000	11512.364.000

#128 Proyecto	Titulo	Monto_Proj	Monto_Acum	Agno
NUMERO : 11221152	LUCHAS COMUNITARIO-POPULARES Y CRISIS SISTÉMICA EN EL CHILE URBANO CON TEMPORÁNEO			
Duracion: 3				
Disciplina :CAMBIO SOCIAL Y DESARROLLO		28.252.000	4003.908.000	2022
Inv.Resp. :KATIA VALENZUELA	FUENTES	29.544.000	3924.953.000	2023
Inst.Prin. :UNIV.DE CONCEPCION/FAC.DE CS.SOCIALES/DEPTO.SOCIOLOGIA Y ANTROPOLOGIA		31.548.000	3672.847.000	2024
		-----	-----	
		Total :	89.344.000	11601.708.000

#129 Proyecto	Titulo	Monto_Proj	Monto_Acum	Agno
NUMERO : 11221329	MOTIVATIONS FOR INNOVATION IN CHILEAN ORGANIZATIONS: A SOCIOLOGICAL NETWORK-INSTITUTIONAL APPROACH			
Duracion: 3				
Disciplina :SOCIOLOGIA DE LAS ORGANIZACIONES FORMALES		23.472.000	4027.380.000	2022
Inv.Resp. :GONZALO VALDÉS	ULLOA	25.080.000	3950.033.000	2023
Inst.Prin. :PONT. UNIV. CATOLICA DE VALPARAISO/FAC.DE INGENIERIA/ESCUELA INGENIERIA/DEPTO.CS.DE LA COMPUTACION		20.568.000	3693.415.000	2024
		-----	-----	
		Total :	69.120.000	11670.828.000

#130 Proyecto	Titulo	Monto_Proj	Monto_Acum	Agno
NUMERO : 11220783	AGRICULTURA Y RE-PRODUCCIÓN DE DESIGUALDADES SOCIOECOLÓGICAS EN CONTEXTOS DE CRISIS HÍDRICA: ANÁLISIS SOBRE LA EXPANSIÓN AGROEXPORTADORA EN EL VALLE CENTRAL DE CHILE.			
Duracion: 3				
Disciplina :SOCIOLOGIA URBANA Y RURAL		25.148.000	4052.528.000	2022
Inv.Resp. :ALEXANDER PANEZ	PINTO	34.592.000	3984.625.000	2023
Inst.Prin. :UNIV.DEL BIO-BIO/FAC.DE EDUCACION Y HUMANIDADES/DEPTO.CS.SOCIALES		19.340.000	3712.755.000	2024
		-----	-----	
		Total :	79.080.000	11749.908.000

#131 Proyecto	Titulo	Monto_Proj	Monto_Acum	Agno
NUMERO : 11221265	DEFENSORES/AS DE DERECHOS HUMANOS: NARRATIVAS GLOBALES Y PRÁCTICAS LOCALES DE JUSTICIA EN EL CHILE CONTEMPORÁNEO			
Duracion: 3				
Disciplina :TEORIA SOCIO-CULTURAL		11.010.000	4063.538.000	2022
Inv.Resp. :DANIELA JARA	LEIVA	16.440.000	4001.065.000	2023
Inst.Prin. :UNIV.DE VALPARAISO/FACULTAD DE CIENCIAS SOCIALES		14.460.000	3727.215.000	2024
		-----	-----	
		Total :	41.910.000	11791.818.000

#132 Proyecto	Titulo	Monto_Proj	Monto_Acum	Agno
NUMERO : 11220761	JUVENTUD, PRECARIEDAD LABORAL Y PANDEMIA: ¿ORGANIZACIÓN EN TIEMPOS DE CRISIS?			
Duracion: 3				
Disciplina :SOCIOLOGIA DEL TRABAJO		25.960.000	4089.498.000	2022
Inv.Resp. :GUILLERMO RIVERA	AGUILERA	25.632.000	4026.697.000	2023
Inst.Prin. :PONT. UNIV. CATOLICA DE VALPARAISO/FAC.DE FILOSOFIA Y EDUCACION/ESCUELA DE PSICOLOGIA		26.340.000	3753.555.000	2024
		-----	-----	
		Total :	77.932.000	11869.750.000

#133 Proyecto	Titulo	Monto_Proj	Monto_Acum	Agno
NUMERO : 11220155	EDUCACIÓN PRIVADA EN EL SUR DE CHILE. ESTRATEGIAS DE ADAPTACIÓN, CAMBIO Y REPRODUCCIÓN			
Duracion: 3				

Disciplina :OTRAS SOCIOLOGIAS		21.676.000	4111.174.000	2022	
Inv.Resp. :JUAN	VENABLES	BRITO	27.684.000	4054.381.000	2023
Inst.Prin. :UNIV.AUSTRAL DE CHILE/FAC.DE FILOSOFIA Y HUM/INST. DE HISTORIA Y CIENC			20.496.000	3774.051.000	2024
			-----	-----	
		Total :	69.856.000	11939.606.000	

#134 Proyecto	Titulo	Monto_Proj	Monto_Acum	Agno
---------------	--------	------------	------------	------

NUMERO : 11220162 RELACIONES/EXPERIENCIAS SEXO-AFECTIVAS DE LOS JÓVENES EN CHILE.
Duracion: 3

Disciplina :OTRAS SOCIOLOGIAS			14.736.000	4125.910.000	2022
Inv.Resp. :FELIPE	TELLO	NAVARRO	18.048.000	4072.429.000	2023
Inst.Prin. :UNIV.CATOLICA DEL MAULE/CENTRO INVEST.DE ESTUD.AVANZ.DEL MAULE			18.048.000	3792.099.000	2024
			-----	-----	
		Total :	50.832.000	11990.438.000	

#135 Proyecto	Titulo	Monto_Proj	Monto_Acum	Agno
---------------	--------	------------	------------	------

NUMERO : 11220183 FAMILIAS LGBTIQ+ Y ACCIÓN POLÍTICA DEL ESTADO CHILENO: EL PARENTESCO Y
Duracion: 3 LA FILIACIÓN ENTRE RELACIONES DE PODER Y RESISTENCIA

Disciplina :OTRAS SOCIOLOGIAS			34.410.000	4160.320.000	2022
Inv.Resp. :RODOLFO	MORRISON	JARA	34.800.000	4107.229.000	2023
Inst.Prin. :UNIV.DE CHILE/FAC.DE MEDICINA/DEPARTAMENTO DE TERAPIA OCUPACIONAL Y CI			30.408.000	3822.507.000	2024
			-----	-----	
		Total :	99.618.000	12090.056.000	

#136 Proyecto	Titulo	Monto_Proj	Monto_Acum	Agno
---------------	--------	------------	------------	------

NUMERO : 11220236 LA REINVENCIÓN DE LO POLÍTICO: ACTORES, DISPUTAS Y NUEVAS FORMAS DE PA
Duracion: 3 RTICIPACIÓN POLÍTICA EN EL CHILE DEL PROCESO CONSTITUYENTE (2022-2025)

Disciplina :OTRAS SOCIOLOGIAS			34.536.000	4194.856.000	2022
Inv.Resp. :CARMEN	OYARZO	VIDAL	34.800.000	4142.029.000	2023
Inst.Prin. :UNIV.DIEGO PORTALES/FAC.CIENCIAS SOCIALES E/INSTITUTO DE INVESTIGACION			34.800.000	3857.307.000	2024
			-----	-----	
		Total :	104.136.000	12194.192.000	

#137 Proyecto	Titulo	Monto_Proj	Monto_Acum	Agno
---------------	--------	------------	------------	------

NUMERO : 11220350 BIOPOLÍTICA, SUBJETIVIDAD Y PROFESIONALISMO. UN ESTUDIO SOBRE LAS FORM
Duracion: 3 AS DE GOBIERNO Y SUBJETIVACIÓN PROFESIONAL DOCENTE A PARTIR DE LOS DIS
CURSOS NEUROCIENTÍFICOS

Disciplina :OTRAS SOCIOLOGIAS			21.480.000	4216.336.000	2022
Inv.Resp. :DANIEL	LEYTON	ATENAS	31.500.000	4173.529.000	2023
Inst.Prin. :UNIV.ALBERTO HURTADO/FAC.DE EDUCACION			28.170.000	3885.477.000	2024
			-----	-----	
		Total :	81.150.000	12275.342.000	

#138 Proyecto	Titulo	Monto_Proj	Monto_Acum	Agno
---------------	--------	------------	------------	------

NUMERO : 11220434 PARENTAL INVOLVEMENT FROM EARLY CHILDHOOD TO ADOLESCENCE: A LONGITUDIN
Duracion: 3 AL STUDY WITHIN AND BETWEEN FAMILIES

Disciplina :OTRAS SOCIOLOGIAS			36.000.000	4252.336.000	2022
Inv.Resp. :ALEJANDRA	ABUFHELE	MILAD	21.552.000	4195.081.000	2023
Inst.Prin. :PONT. UNIV. CATOLICA DE CHILE/CENTRO DE JUSTICIA EDUCACIONAL			23.172.000	3908.649.000	2024
			-----	-----	
		Total :	80.724.000	12356.066.000	

#139 Proyecto	Titulo	Monto_Proj	Monto_Acum	Agno
---------------	--------	------------	------------	------

NUMERO : 11220463 JÓVENES HIJOS/AS DE MIGRANTES NACIDOS Y/O ESCOLARIZADOS EN CHILE: PROC
Duracion: 3 ESOS DE IDENTIFICACIÓN

Disciplina :OTRAS SOCIOLOGIAS			15.424.000	4267.760.000	2022
Inv.Resp. :ANTONIA	LARA	EDWARDS	17.248.000	4212.329.000	2023
Inst.Prin. :UNIV.CATOLICA CA/FAC.DE CIENCIAS/DEPTO.SOCIOLOGIA/CENTRO DE ESTUDIOS			20.400.000	3929.049.000	2024
			-----	-----	
		Total :	53.072.000	12409.138.000	

#140 Proyecto	Titulo	Monto_Proj	Monto_Acum	Agno
---------------	--------	------------	------------	------

NUMERO : 11220755 ;ARRIBA EL FEMINISMO QUE VA A VENCER!: EL MOVIMIENTO ESTUDIANTIL FEMIN

Duracion: 3		ISTA UNIVERSITARIO, 2011-2020		
Disciplina	:OTRAS SOCIOLOGIAS	15.871.000	4283.631.000	2022
Inv.Resp.	:ANA LOPEZ DIETZ	18.348.000	4230.677.000	2023
Inst.Prin.	:UNIV.CENTRAL DE CHILE/FAC.DE CS. SOCIALES/ESCUELA DE TRABAJO SOCIAL	17.076.000	3946.125.000	2024
		Total :	51.295.000	12460.433.000

#141 Proyecto	Titulo	Monto_Proj	Monto_Acum	Agno
NUMERO :	11220775 ENFERMEDADES RARAS, REDES SOCIO-MÉDICAS Y COLECTIVOS HÍBRIDOS: UN ESTU			
Duracion:	3 DIO EXPLORATORIO SOBRE LA TOMA DE DECISIONES DE SALUD			
Disciplina	:OTRAS SOCIOLOGIAS	28.348.000	4311.979.000	2022
Inv.Resp.	:NICOLAS SCHONGUT GROLLMUS	23.692.000	4254.369.000	2023
Inst.Prin.	:UNIV.ALBERTO HURTADO/FAC.DE PSICOLOGIA/ESCUELA DE PSICOLOGIA	24.984.000	3971.109.000	2024
		Total :	77.024.000	12537.457.000

#142 Proyecto	Titulo	Monto_Proj	Monto_Acum	Agno
NUMERO :	11220966 ¿Y DESPUÉS QUÉ? REINSERCIÓN, EMPLEO Y REINCIDENCIA EN MUJERES QUE SALE			
Duracion:	3 N EN LIBERTAD EN SANTIAGO.			
Disciplina	:OTRAS SOCIOLOGIAS	18.638.000	4330.617.000	2022
Inv.Resp.	:PILAR LARROULET PHILIPPI	21.938.000	4276.307.000	2023
Inst.Prin.	:PONT. UNIV. CATOLICA DE CHILE/FAC.DE CIENCIAS SOCIALES/INST.SOCIOLOGIA	22.910.000	3994.019.000	2024
		Total :	63.486.000	12600.943.000

#143 Proyecto	Titulo	Monto_Proj	Monto_Acum	Agno
NUMERO :	11221132 A COLLABORATIVE OR ASYMMETRIC RELATIONSHIP? LOCAL SCHOOL AND INDUSTRY			
Duracion:	3 INTERACTIONS AND THEIR REPERCUSSIONS ON STUDENTS' EARLY EDUCATIONAL AN			
	D LABOUR EXPERIENCES			
Disciplina	:OTRAS SOCIOLOGIAS	26.490.000	4357.107.000	2022
Inv.Resp.	:JUAN OYARZUN	31.620.000	4307.927.000	2023
Inst.Prin.	:PONT. UNIV. CATOLICA DE V/FAC.DE FILOSOFIA Y EDUCACI/ESCUELA PEDAGOGIA	24.900.000	4018.919.000	2024
		Total :	83.010.000	12683.953.000

#144 Proyecto	Titulo	Monto_Proj	Monto_Acum	Agno
NUMERO :	11221171 INEQUALITY OF OUTCOMES AND OPPORTUNITY AND ITS EFFECTS ON THE LEGITIMA			
Duracion:	3 CY OF INEQUALITY AND SOCIAL COHESION			
Disciplina	:OTRAS SOCIOLOGIAS	20.484.000	4377.591.000	2022
Inv.Resp.	:MAURICIO BUCCA OLEA	24.624.000	4332.551.000	2023
Inst.Prin.	:PONT. UNIV. CATOLICA DE CHILE/FAC.DE CIENCIAS SOCIALES/INST.SOCIOLOGIA	29.928.000	4048.847.000	2024
		Total :	75.036.000	12758.989.000

#145 Proyecto	Titulo	Monto_Proj	Monto_Acum	Agno
NUMERO :	11221092 SALUD MENTAL EN NIÑOS, NIÑAS Y ADOLESCENTES DURANTE LA PANDEMIA POR CO			
Duracion:	2 VID-19 EN CHILE: PREDICTORES DE MALESTAR Y BIENESTAR PSICOLÓGICO.			
Disciplina	:PSICOLOGIA	26.876.000	4404.467.000	2022
Inv.Resp.	:MARIELA ANDRADES TOBAR	30.456.000	4363.007.000	2023
Inst.Prin.	:UNIV.CENTRAL DE CHILE/FACULTAD DE CIENCIAS DE LA SALUD	.000	4048.847.000	2024
		Total :	57.332.000	12816.321.000

#146 Proyecto	Titulo	Monto_Proj	Monto_Acum	Agno
NUMERO :	11220112 "NO SE TRATA DE HACER MÁS DE LO MISMO, SINO DE HACERLO MEJOR". ESTUDIO			
Duracion:	3 MIXTO DE DETERMINANTES PSICOLÓGICOS DE LA FIDELIDAD DE LA IMPLEMENTAC			
	IÓN EN PROFESIONALES VINCULADOS A LA SALUD MENTAL ESCOLAR EN EDUCACIÓN			
Disciplina	:PSICOLOGIA DE LA EDUCACION Y COGNITIVA	29.640.000	4434.107.000	2022
Inv.Resp.	:RODRIGO ROJAS-ANDRADE ANDRADE	28.464.000	4391.471.000	2023
Inst.Prin.	:UNIV.ACADEMIA DE HUMANI/FAC. DE CIENCIAS SOCIALE/ESCUELA DE PSICOLOGIA	30.287.000	4079.134.000	2024
		Total :	88.391.000	12904.712.000

#147 Proyecto	Titulo	Monto_Proj	Monto_Acum	Agno
NUMERO :	11220407 TOMA DE DECISIÓN EN EL SISTEMA DE PROTECCIÓN CHILENO EN CAUSAS DE MALT			
Duracion:	3 RATO: EXPLORANDO EL PROCESO Y FACTORES QUE LO IMPACTAN.			

Disciplina :OTRAS PSICOLOGIAS		31.908.000	4466.015.000	2022	
Inv.Resp. :PAMELA	JIMENEZ	ETCHEVERRIA	29.328.000	4420.799.000	2023
Inst.Prin. :UNIV.DE LA FRONTERA/FAC.DE EDUCACION CS.SOCIALES Y HU/DEPTO.PSICOLOGIA			29.892.000	4109.026.000	2024
			-----	-----	
		Total :	91.128.000	12995.840.000	

#148 Proyecto	Titulo	Monto_Proj	Monto_Acum	Agno	
NUMERO : 11220725	HETEROGENEIDAD Y TRAYECTORIAS DE CAMBIO EN LAS CREENCIAS DE LEGITIMIDA				
Duracion: 3	D PARENTAL DURANTE LA ADULTEZ EMERGENTE: EL ROL DEL TEMPERAMENTO, LAS				
	DIMENSIONES DEL ESTILO PARENTAL Y EL INVOLUCRAMIENTO CON PARES QUE PRE				
Disciplina :OTRAS PSICOLOGIAS		23.040.000	4489.055.000	2022	
Inv.Resp. :CARLOS	MELLADO	YAÑEZ	31.596.000	4452.395.000	2023
Inst.Prin. :UNIV.SANTO TOMAS/FACULTAD DE CIENCIAS SOCIALES Y COMUNICA			31.356.000	4140.382.000	2024
			-----	-----	
		Total :	85.992.000	13081.832.000	

#149 Proyecto	Titulo	Monto_Proj	Monto_Acum	Agno	
NUMERO : 11221191	PERCEPCIÓN DE ENVEJECIMIENTO Y FUNCIONAMIENTO COGNITIVO: MEDIACIÓN Y M				
Duracion: 3	ODERACIÓN DE VARIABLES PSICOLÓGICAS EN UNA MUESTRA DE ADULTOS Y PERSON				
	AS MAYORES.				
Disciplina :OTRAS PSICOLOGIAS		33.601.000	4522.656.000	2022	
Inv.Resp. :MARGARITA	CANCINO	ANDRADE	29.880.000	4482.275.000	2023
Inst.Prin. :UNIV.DE LA FRONTERA/FAC.DE EDUCACION CS.SOCIALES Y HU/DEPTO.PSICOLOGIA			29.220.000	4169.602.000	2024
			-----	-----	
		Total :	92.701.000	13174.533.000	

#150 Proyecto	Titulo	Monto_Proj	Monto_Acum	Agno	
NUMERO : 11220179	"EL ROL DE LOS MEDIOS DE COMUNICACIÓN EN LA VISIBILIZACIÓN DE MUJERES				
Duracion: 3	INVESTIGADORAS CHILENAS, DURANTE LA PANDEMIA COVID-19"				
Disciplina :CS. DE LA COMUNICACION E INFORMACION		30.264.000	4552.920.000	2022	
Inv.Resp. :TERESA	VERNAL	VILICIC	25.104.000	4507.379.000	2023
Inst.Prin. :UNIV.FINIS TERRAE/FACULTAD DE HUMANIDADES/CENTRO DE INVESTIGACION Y D			25.368.000	4194.970.000	2024
			-----	-----	
		Total :	80.736.000	13255.269.000	

#151 Proyecto	Titulo	Monto_Proj	Monto_Acum	Agno	
NUMERO : 11221158	ASESORÍA DE DEUDAS HOLÍSTICA Y CON ENFOQUE DIFERENCIAL PARA LA PREVENC				
Duracion: 3	IÓN DEL SOBREENDEUDAMIENTO E INSOLVENCIA DE LA PERSONA NATURAL CONSUMI				
	DORA. FORMULACIÓN DE UNA TEORÍA DOGMÁTICO JURÍDICA.				
Disciplina :DERECHO COMERCIAL, INDUSTRIAL Y MINERO		20.700.000	4573.620.000	2022	
Inv.Resp. :MIGUEL	ALARCON	CAÑUTA	16.980.000	4524.359.000	2023
Inst.Prin. :UNIV.ARTURO PRAT/FACULTAD DE CIENCIAS JURIDICAS Y POLITIC			14.940.000	4209.910.000	2024
			-----	-----	
		Total :	52.620.000	13307.889.000	

#152 Proyecto	Titulo	Monto_Proj	Monto_Acum	Agno	
NUMERO : 11220386	PROCEDIMIENTOS DECISORIOS Y CONSENSO JUDICIAL EN LOS TRIBUNALES CONSTI				
Duracion: 3	TUCIONALES Y CORTES SUPREMAS DE LAS DEMOCRACIAS CONSOLIDADAS				
Disciplina :DERECHO COMPARADO		18.840.000	4592.460.000	2022	
Inv.Resp. :CRISTOBAL	CAVIEDES	PAUL	17.700.000	4542.059.000	2023
Inst.Prin. :UNIV.CATOLICA DEL NORTE/ESCUELA DE DERECHO-ANTOFAGASTA			13.920.000	4223.830.000	2024
			-----	-----	
		Total :	50.460.000	13358.349.000	

#153 Proyecto	Titulo	Monto_Proj	Monto_Acum	Agno	
NUMERO : 11220494	ESTUDIO Y PROPUESTA SOBRE LA MEDIACIÓN ONLINE EN DERECHO DE CONSUMO CO				
Duracion: 2	MO FORMA DE ACCESO A LA JUSTICIA EN CHILE				
Disciplina :DERECHO COMPARADO		27.420.000	4619.880.000	2022	
Inv.Resp. :BETTY	MARTINEZ	CARDENAS	29.100.000	4571.159.000	2023
Inst.Prin. :UNIV.AUTONOMA DE CHILE/FACULTAD DE DERECHO/DERECHO - SEDE TEMUCO			.000	4223.830.000	2024
			-----	-----	
		Total :	56.520.000	13414.869.000	

#154 Proyecto	Titulo	Monto_Proj	Monto_Acum	Agno
---------------	--------	------------	------------	------

NUMERO : 11220095 EL DERECHO INTERNACIONAL DE INVERSIONES Y LAS COMUNIDADES LOCALES: ¿UN
Duracion: 3 A RELACIÓN PROBLEMÁTICA?

Disciplina :DERECHO INTERNACIONAL PUBLICO Y PRIVADO	19.644.000	4639.524.000	2022
Inv.Resp. :NICOLAS PERRONE	19.560.000	4590.719.000	2023
Inst.Prin. :UNIV.ANDRES BELLO/FACULTAD DE DERECHO/ESCUELA DE DERECHO	19.200.000	4243.030.000	2024
Total :	58.404.000	13473.273.000	

#155 Proyecto Titulo Monto_Proj Monto_Acum Agno

NUMERO : 11220195 LITIGACIÓN ESTRATÉGICA EN EL CAMPO DE DERECHOS HUMANOS Y EMPRESAS
Duracion: 3

Disciplina :DERECHO INTERNACIONAL PUBLICO Y PRIVADO	16.032.000	4655.556.000	2022
Inv.Resp. :JUAN SMART LARRAIN	16.572.000	4607.291.000	2023
Inst.Prin. :UNIV.AUSTRAL DE CHILE/FAC.DE CS. JURIDICAS Y SOCIAL/ESCUELA DE DERECHO	14.142.000	4257.172.000	2024
Total :	46.746.000	13520.019.000	

#156 Proyecto Titulo Monto_Proj Monto_Acum Agno

NUMERO : 11220765 PRINCIPIO DE PROPORCIONALIDAD Y SU RELACIÓN CON EL DERECHO PENAL EN CH
Duracion: 3 ILE Y ALEMANIA: ANÁLISIS COMPARADO DE LA TEORÍA Y PRÁCTICA DEL CONTROL
DE CONSTITUCIONALIDAD MATERIAL DEL PROCESO PUNITIVO

Disciplina :DERECHO PENAL	3.620.000	4659.176.000	2022
Inv.Resp. :PABLO CASTILLO MONTT	5.192.000	4612.483.000	2023
Inst.Prin. :UNIV.DEL DESARROLLO/FAC.DE CS.JURIDICAS Y S/DEPTO.DE CIENCIAS DEL DERE	3.572.000	4260.744.000	2024
Total :	12.384.000	13532.403.000	

#157 Proyecto Titulo Monto_Proj Monto_Acum Agno

NUMERO : 11220191 DEL TESTIGO AL TESTIMONIO: UNA RECONSTRUCCIÓN PRAGMÁTICA DEL TESTIMONI
Duracion: 3 O EN EL DERECHO PROCESAL. BASES PARA UNA REFORMA DE LAS PRUEBAS DECLAR
ATIVAS

Disciplina :DERECHO PROCESAL	21.960.000	4681.136.000	2022
Inv.Resp. :MARÍA GONZÁLEZ COULON	18.720.000	4631.203.000	2023
Inst.Prin. :UNIV.DE CHILE/FAC.DE DERECHO/DEPTO.DE DERECHO PROCESAL	12.360.000	4273.104.000	2024
Total :	53.040.000	13585.443.000	

#158 Proyecto Titulo Monto_Proj Monto_Acum Agno

NUMERO : 11220243 EVALUACIÓN EMPÍRICA SOBRE EL FUNCIONAMIENTO DE LA AUDIENCIA PREPARATOR
Duracion: 3 IA EN LAS JURISDICIONES DE FAMILIA Y LABORAL

Disciplina :DERECHO PROCESAL	7.220.000	4688.356.000	2022
Inv.Resp. :CLAUDIO FUENTES MAUREIRA	15.800.000	4647.003.000	2023
Inst.Prin. :UNIV.DIEGO PORTALES/FAC.DE DERECHO/ESCUELA DERECHO	11.480.000	4284.584.000	2024
Total :	34.500.000	13619.943.000	

#159 Proyecto Titulo Monto_Proj Monto_Acum Agno

NUMERO : 11220600 LA JUSTICIA EN VITRINA. UN ESTUDIO DOGMÁTICO SOBRE LOS RIESGOS DE LA P
Duracion: 3 UBLICIDAD JUDICIAL Y SU ADECUADA LIMITACIÓN

Disciplina :DERECHO PROCESAL	16.929.000	4705.285.000	2022
Inv.Resp. :THOMAS VOGT GEISSE	14.850.000	4661.853.000	2023
Inst.Prin. :UNIV.DE CHILE/FAC.DE DERECHO/DEPTO.DE DERECHO PROCESAL	11.370.000	4295.954.000	2024
Total :	43.149.000	13663.092.000	

#160 Proyecto Titulo Monto_Proj Monto_Acum Agno

NUMERO : 11221241 RÉGIMEN DE INEFICACIA DE LA PRUEBA ILÍCITA EN EL SISTEMA PROCESAL PENA
Duracion: 3 L CHILENO. ESTUDIO DOGMÁTICO Y CRÍTICO

Disciplina :DERECHO PROCESAL	13.560.000	4718.845.000	2022
Inv.Resp. :AGUSTINA ALVARADO URIZAR	15.240.000	4677.093.000	2023
Inst.Prin. :UNIV.CATOLICA DEL NORTE/SEDE COQUIMBO/ESCUELA DE DERECHO-COQUIMBO	12.000.000	4307.954.000	2024
Total :	40.800.000	13703.892.000	

#161 Proyecto Titulo Monto_Proj Monto_Acum Agno

NUMERO : 11221298 CONTROL JURISDICCIONAL DE LOS ACTOS DE LA ADMINISTRACIÓN: PROBLEMAS PR
Duracion: 2 OCESALES DERIVADOS DEL THEMA DECIDENDI EN EL CONOCIMIENTO EFECTUADO PO
R TRIBUNALES ORDINARIOS DE JUSTICIA

Disciplina :DERECHO PROCESAL		16.459.000	4735.304.000	2022
Inv.Resp. :SOPHIA ROMERO RODRIGUEZ		13.160.000	4690.253.000	2023
Inst.Prin. :PONT. UNIV. CATOLICA DE VALPARA/FACULTAD DE DERECHO/ESCUELA DE DERECHO		.000	4307.954.000	2024
		-----	-----	

Total : 29.619.000 13733.511.000

#162 Proyecto	Titulo	Monto_Proj	Monto_Acum	Agno
NUMERO : 11220262	LA PROHIBICIÓN DE RETROACTIVIDAD EN EL DERECHO ADMINISTRATIVO CHILENO:			
Duracion: 3	FUNDAMENTOS Y APLICACIÓN PRÁCTICA			

Disciplina :DERECHO PUBLICO		7.440.000	4742.744.000	2022
Inv.Resp. :JAIME PHILLIPS LETELIER		10.200.000	4700.453.000	2023
Inst.Prin. :UNIV.FINIS TERRAE/FAC.DE DERECHO/CENTRO DE INVESTIGACION Y PUBLICACION		7.440.000	4315.394.000	2024
		-----	-----	
Total :		25.080.000	13758.591.000	

#163 Proyecto	Titulo	Monto_Proj	Monto_Acum	Agno
NUMERO : 11220370	DISCRIMINACIÓN ALGORÍTMICA EN EL "ESTADO DE BIENESTAR DIGITAL" Y EN LA			
Duracion: 3	S "PLATAFORMAS DIGITALES DE TRABAJO"			

Disciplina :DERECHO PUBLICO		19.488.000	4762.232.000	2022
Inv.Resp. :ALBERTO CODDOU MC MANUS		18.168.000	4718.621.000	2023
Inst.Prin. :UNIV.AUSTRAL DE CHILE/FAC.DE CS. JURIDICAS Y S/INST.DE DERECHO PUBLICO		9.288.000	4324.682.000	2024
		-----	-----	
Total :		46.944.000	13805.535.000	

#164 Proyecto	Titulo	Monto_Proj	Monto_Acum	Agno
NUMERO : 11220480	LOS USOS DE LA IDEA DEL PODER CONSTITUYENTE			
Duracion: 3				

Disciplina :DERECHO PUBLICO		11.040.000	4773.272.000	2022
Inv.Resp. :SERGIO VERDUGO RAMIREZ		13.740.000	4732.361.000	2023
Inst.Prin. :UNIV.DEL DESARROLLO/FAC.DE CS.JURIDICAS Y S/DEPTO.DE CIENCIAS DEL DERE		12.540.000	4337.222.000	2024
		-----	-----	
Total :		37.320.000	13842.855.000	

#165 Proyecto	Titulo	Monto_Proj	Monto_Acum	Agno
NUMERO : 11220622	EL DESARROLLO DEL DEBIDO PROCESO CONTENCIOSO ADMINISTRATIVO Y SU TUTEL			
Duracion: 2	A JUDICIAL EFECTIVA EN LA JURISPRUDENCIA CONSTITUCIONAL (1990-2021)			

Disciplina :DERECHO PUBLICO		9.400.000	4782.672.000	2022
Inv.Resp. :PEDRO HARRIS MOYA		6.520.000	4738.881.000	2023
Inst.Prin. :UNIV.AUTONOMA DE CHILE/INSTITUTO DE INVESTIGACION EN DERECHO		.000	4337.222.000	2024
		-----	-----	
Total :		15.920.000	13858.775.000	

#166 Proyecto	Titulo	Monto_Proj	Monto_Acum	Agno
NUMERO : 11221089	DESAFÍOS PARA LA MODERNIZACIÓN DE LA LEY N° 19.628 DE 1999, DE CARA AL			
Duracion: 2	ALCANCE EXTRATERRITORIAL DEL REGLAMENTO GENERAL DE PROTECCIÓN DE DATO			
	S DE LA UNIÓN EUROPEA GDPR			

Disciplina :DERECHO PUBLICO		11.040.000	4793.712.000	2022
Inv.Resp. :FRANCISCO SANZ SALGUERO		17.040.000	4755.921.000	2023
Inst.Prin. :UNIV.CATOLICA DEL NORTE/ESCUELA DE DERECHO-ANTOFAGASTA		.000	4337.222.000	2024
		-----	-----	
Total :		28.080.000	13886.855.000	

#167 Proyecto	Titulo	Monto_Proj	Monto_Acum	Agno
NUMERO : 11220159	LA REGULACIÓN DEL RIESGO DE INCENDIO EN LA JURISDICCIÓN DEL CABILDO DE			
Duracion: 3	SANTIAGO DE CHILE: MARCO LEGAL Y APLICACIÓN JUDICIAL (1541-1857)			

Disciplina :HISTORIA Y FILOSOFIA DEL DERECHO		18.834.000	4812.546.000	2022
Inv.Resp. :LORIS DE NARDI		22.158.000	4778.079.000	2023
Inst.Prin. :UNIV.BERNARDO O'HIGGIN/DIR. DE INVESTIGACION/CENTRO DE ESTUDIOS HISTO		17.646.000	4354.868.000	2024
		-----	-----	
Total :		58.638.000	13945.493.000	

#168 Proyecto	Titulo	Monto_Proj	Monto_Acum	Agno
---------------	--------	------------	------------	------

NUMERO : 11220439 PROFESIÓN JURÍDICA, GÉNERO Y POLÍTICA: UNA HISTORIA DE LAS "ABOGADAS-P
Duracion: 3 OLÍTICAS" (CHILE, 1920S-1990S)

Disciplina :HISTORIA Y FILOSOFIA DEL DERECHO	15.534.000	4828.080.000	2022
Inv.Resp. :MARIANNE GONZALEZ LE SAUX	15.812.000	4793.891.000	2023
Inst.Prin. :UNIV.DE CHILE/FAC.DE DERECHO/DEPTO.DE CS.DEL DERECHO	16.078.000	4370.946.000	2024
Total :	47.424.000	13992.917.000	

#169 Proyecto	Titulo	Monto_Proj	Monto_Acum	Agno
NUMERO : 11220933	DELENDIA ARAUCO: UNA APROXIMACIÓN DESDE LA HISTORIA DEL DERECHO INTERNA Duracion: 3 CIONAL			
Disciplina :HISTORIA Y FILOSOFIA DEL DERECHO		24.756.000	4852.836.000	2022
Inv.Resp. :FERNANDO PEREZ GODOY		23.616.000	4817.507.000	2023
Inst.Prin. :PONT. UNIV. CATOLICA DE VALPARA/FACULTAD DE DERECHO/ESCUELA DE DERECHO		19.116.000	4390.062.000	2024
Total :		67.488.000	14060.405.000	

#170 Proyecto	Titulo	Monto_Proj	Monto_Acum	Agno
NUMERO : 11221290	FUNDAMENTOS FILOSÓFICOS DE LOS IMPUESTOS A LA RENTA Y DOGMÁTICA DEL IM Duracion: 3 PUESTO A LA RENTA EN CHILE.			
Disciplina :HISTORIA Y FILOSOFIA DEL DERECHO		10.680.000	4863.516.000	2022
Inv.Resp. :FRANCISCO SAFFIE GATICA		10.680.000	4828.187.000	2023
Inst.Prin. :UNIV.ADOLFO IBANEZ/FAC.DE DERECHO-VALPARAISO		10.080.000	4400.142.000	2024
Total :		31.440.000	14091.845.000	

#171 Proyecto	Titulo	Monto_Proj	Monto_Acum	Agno
NUMERO : 11220308	LA TRATA DE PERSONAS CON FINES DE EXPLOTACIÓN CRIMINAL. UN ESTUDIO EXP Duracion: 3 LORATORIO SOBRE SU EXISTENCIA EN LAS CÁRCELES DEL NORTE GRANDE DE CHIL E Y SUS EFECTOS EN EL ÁMBITO POLÍTICO CRIMINAL.			
Disciplina :CRIMINOLOGIA		21.484.000	4885.000.000	2022
Inv.Resp. :ROBERTO DUFRAIX TAPIA		27.364.000	4855.551.000	2023
Inst.Prin. :UNIV.DE TARAPACA/FAC.DE CS.SOCIALES Y JURIDICAS/DEPTO.DERECHO		20.656.000	4420.798.000	2024
Total :		69.504.000	14161.349.000	

#172 Proyecto	Titulo	Monto_Proj	Monto_Acum	Agno
NUMERO : 11221052	¿PELIGRO PARA LA SEGURIDAD DE LA SOCIEDAD?: UNA INVESTIGACIÓN SOBRE LA Duracion: 3 DETERMINACIÓN DE LA PELIGROSIDAD EN EL USO DE PRISIÓN PREVENTIVA			
Disciplina :CRIMINOLOGIA		23.340.000	4908.340.000	2022
Inv.Resp. :JAVIER VELASQUEZ VALENZUELA		21.990.000	4877.541.000	2023
Inst.Prin. :UNIV.CATOLICA DE TEMUCO/FAC.DE CIENCIAS JURIDICAS/ESCUELA DE DERECHO		19.446.000	4440.244.000	2024
Total :		64.776.000	14226.125.000	

#173 Proyecto	Titulo	Monto_Proj	Monto_Acum	Agno
NUMERO : 11221254	TECNOLOGÍAS REPRODUCTIVAS EN CHILE: ANÁLISIS JURÍDICO Y SOCIOLOGICO DE Duracion: 3 SDE UNA PERSPECTIVA FEMINISTA.			
Disciplina :OTRAS ESPECIALIDADES DEL DERECHO		23.280.000	4931.620.000	2022
Inv.Resp. :LIETA VIVALDI MACHO		23.760.000	4901.301.000	2023
Inst.Prin. :UNIV.ALBERTO HURTADO/FAC.DE DERECHO/ESC.DE DERECHO		15.960.000	4456.204.000	2024
Total :		63.000.000	14289.125.000	

#174 Proyecto	Titulo	Monto_Proj	Monto_Acum	Agno
NUMERO : 11220125	OPTIMAL HETEROSKEDASTICITY AUTOCORRELATION ROBUST (HAR) INFERENCE FOR Duracion: 3 OVER-IDENTIFIED GMM MODELS.			
Disciplina :ECONOMETRIA		30.780.000	4962.400.000	2022
Inv.Resp. :GONZALO VALDES GONZALEZ		29.940.000	4931.241.000	2023
Inst.Prin. :UNIV.DE TARAPACA/FAC.DE INGENIERIA/DEPTO.INDUSTRIAS		30.780.000	4486.984.000	2024
Total :		91.500.000	14380.625.000	

#175 Proyecto	Titulo	Monto_Proj	Monto_Acum	Agno
NUMERO : 11220091	CLIMATE RISK AND CORPORATE FINANCE DECISIONS Duracion: 2			

Disciplina :FINANZAS		33.900.000	4996.300.000	2022
Inv.Resp. :CRISTIAN PINTO GUTIERREZ		34.800.000	4966.041.000	2023
Inst.Prin. :UNIV.DE TALCA/FACULTAD DE ECONOMIA Y NEGOCIOS		.000	4486.984.000	2024
Total :		68.700.000	14449.325.000	

#176 Proyecto	Titulo	Monto_Proj	Monto_Acum	Agno
NUMERO : 11221187	ON THE FORMATION OF ANALYST COVERAGE NETWORKS: ECONOMIC INCENTIVES AND			
Duracion: 2	FINANCIAL IMPLICATIONS			
Disciplina :FINANZAS		24.480.000	5020.780.000	2022
Inv.Resp. :FRANCISCO MARCET ORELLANA		25.080.000	4991.121.000	2023
Inst.Prin. :UNIV.DE CHILE/FAC.DE ECONOMIA Y NEGOCIOS/DEPTO.ADMINISTRACION		.000	4486.984.000	2024
Total :		49.560.000	14498.885.000	

#177 Proyecto	Titulo	Monto_Proj	Monto_Acum	Agno
NUMERO : 11220363	OPTIMAL MATCHING AND IMPLEMENTATION			
Duracion: 3				
Disciplina :TEORIA ECONOMICA		15.960.000	5036.740.000	2022
Inv.Resp. :SUMEYRA AKIN		14.832.000	5005.953.000	2023
Inst.Prin. :PONT. UNIV. CATOLICA DE CHI/FAC.DE CS. ECONOMICAS Y ADMI/INST.ECONOMIA		14.592.000	4501.576.000	2024
Total :		45.384.000	14544.269.000	

#178 Proyecto	Titulo	Monto_Proj	Monto_Acum	Agno
NUMERO : 11220584	AUCTIONS AND INFORMATION TRANSMISSION			
Duracion: 3				
Disciplina :TEORIA ECONOMICA		28.080.000	5064.820.000	2022
Inv.Resp. :NICOLAS RIQUELME CARRASCO		23.820.000	5029.773.000	2023
Inst.Prin. :UNIV.DE LOS ANDES/FAC.DE CS.ECONOMICAS Y EMPRESARIALES		15.360.000	4516.936.000	2024
Total :		67.260.000	14611.529.000	

#179 Proyecto	Titulo	Monto_Proj	Monto_Acum	Agno
NUMERO : 11221223	DIRECTED SEARCH ON POISSON POINT PROCESS MODELS: THEORY AND APPLICATIO			
Duracion: 3	NS			
Disciplina :TEORIA ECONOMICA		19.453.000	5084.273.000	2022
Inv.Resp. :JUAN XANDRI ANTUÑA		16.016.000	5045.789.000	2023
Inst.Prin. :UNIV.DE LOS ANDES/FAC.DE CS.ECONOMICAS Y EMPRESARIALES		12.776.000	4529.712.000	2024
Total :		48.245.000	14659.774.000	

#180 Proyecto	Titulo	Monto_Proj	Monto_Acum	Agno
NUMERO : 11220261	THE ECONOMICS OF CRIME DETERRENCE AND SENTENCING			
Duracion: 3				
Disciplina :ECONOMIA DE SECTORES SOCIALES (ANALISIS		18.120.000	5102.393.000	2022
Inv.Resp. :PATRICIO DOMINGUEZ RIVERA		21.000.000	5066.789.000	2023
Inst.Prin. :PONT. UNIV. CATO/FAC.DE INGENIERI/ESCUELA INGENIER/DEPTO.ING. INDUSTRI		21.180.000	4550.892.000	2024
Total :		60.300.000	14720.074.000	

#181 Proyecto	Titulo	Monto_Proj	Monto_Acum	Agno
NUMERO : 11220263	PERCEIVED SKILL GAPS, PARENTAL INVESTMENTS AND BELIEFS, AND CHILDREN'S			
Duracion: 3	ADULT OUTCOMES			
Disciplina :ECONOMIA DE SECTORES SOCIALES (ANALISIS		29.160.000	5131.553.000	2022
Inv.Resp. :ALVARO GALLEGOS VALLEJOS		29.880.000	5096.669.000	2023
Inst.Prin. :UNIV.ADOLFO IBANEZ/ESCUELA DE NEGOCIOS-SANTIAGO		20.340.000	4571.232.000	2024
Total :		79.380.000	14799.454.000	

#182 Proyecto	Titulo	Monto_Proj	Monto_Acum	Agno

NUMERO : 11220294 FACULTY GENDER EFFECTS IN MALE-DOMINATED POST-SECONDARY CAREERS				
Duracion: 3				
Disciplina	:ECONOMIA DE SECTORES SOCIALES (ANALISIS	21.980.000	5153.533.000	2022
Inv.Resp.	:ANDRES GARCIA ECHALAR	21.180.000	5117.849.000	2023
Inst.Prin.	:UNIV.DE LOS ANDES/FAC.DE INGENIERIA Y CS. APLICADAS/DEPTO.ING.CIVIL	18.000.000	4589.232.000	2024
		-----	-----	
Total :		61.160.000	14860.614.000	

#183 Proyecto	Titulo	Monto_Proj	Monto_Acum	Agno

NUMERO : 11220847 EFFECT OF C-SECTIONS ON MOTHERS AND CHILDREN				
Duracion: 3				
Disciplina	:ECONOMIA DE SECTORES SOCIALES (ANALISIS	22.828.000	5176.361.000	2022
Inv.Resp.	:RAMIRO DE ELEJALDE	19.440.000	5137.289.000	2023
Inst.Prin.	:UNIV.ALBERTO HURTADO/FAC.DE ECONOMIA Y NEGOC/DEPTO.DE ECONOMIA Y NEGOC	19.440.000	4608.672.000	2024
		-----	-----	
Total :		61.708.000	14922.322.000	

#184 Proyecto	Titulo	Monto_Proj	Monto_Acum	Agno

NUMERO : 11221167 IMPACTS OF CHILDCARE CENTERS IN DEVELOPING ECONOMIES: QUALITY, SKILLS, AND THE LABOR SUPPLY OF THE FAMILY				
Duracion: 3				
Disciplina	:ECONOMIA DE SECTORES SOCIALES (ANALISIS	23.856.000	5200.217.000	2022
Inv.Resp.	:ANDRES HOJMAN CRUZ	25.440.000	5162.729.000	2023
Inst.Prin.	:PONT. UNIV. CATOLICA DE/FAC.CS.EC.AD;CS.SOC;DER;H/ESCUELA DE GOBIERNO	25.440.000	4634.112.000	2024
		-----	-----	
Total :		74.736.000	14997.058.000	

#185 Proyecto	Titulo	Monto_Proj	Monto_Acum	Agno

NUMERO : 11220121 INTER-MUNICIPAL COOPERATION IN CHILEAN METROPOLITAN AREAS: A NETWORK A				
Duracion: 3				
NALYSIS OF THE FACTORS EXPLAINING FORMATION, STRUCTURE AND PERFORMANCE BETWEEN 1990 AND 2021				
Disciplina	:CIENCIA POLITICA (INC. LEGISLACION)	21.240.000	5221.457.000	2022
Inv.Resp.	:KARINA ARIAS YURISCH	20.940.000	5183.669.000	2023
Inst.Prin.	:UNIV.DE SANTIAGO DE CH/FAC.DE ADMINISTRACION/DEPTO. DE GESTION Y POLI	28.200.000	4662.312.000	2024
		-----	-----	
Total :		70.380.000	15067.438.000	

#186 Proyecto	Titulo	Monto_Proj	Monto_Acum	Agno

NUMERO : 11220303 CLIENTELISM IN CHILE: NEW EXPERIMENTAL INSIGHTS FROM THE LAB				
Duracion: 3				
Disciplina	:CIENCIA POLITICA (INC. LEGISLACION)	29.868.000	5251.325.000	2022
Inv.Resp.	:HECTOR BAHAMONDE NORAMBUENA	34.260.000	5217.929.000	2023
Inst.Prin.	:UNIVERSIDAD DE O'HIGGINS/INSTITUTO DE CIENCIAS SOCIALES	18.360.000	4680.672.000	2024
		-----	-----	
Total :		82.488.000	15149.926.000	

#187 Proyecto	Titulo	Monto_Proj	Monto_Acum	Agno

NUMERO : 11220371 HOW WOMEN WIN THE PRESIDENCY				
Duracion: 3				
Disciplina	:CIENCIA POLITICA (INC. LEGISLACION)	11.444.000	5262.769.000	2022
Inv.Resp.	:CATHERINE REYES-HOUSHOLDER	16.564.000	5234.493.000	2023
Inst.Prin.	:PONT. UNIV. CATOLICA DE/FAC.DE HISTORIA,GEOG.Y C/INST.CIENCIA POLITICA	15.408.000	4696.080.000	2024
		-----	-----	
Total :		43.416.000	15193.342.000	

#188 Proyecto	Titulo	Monto_Proj	Monto_Acum	Agno

NUMERO : 11220613 HUELGAS CONTRA GOBIERNOS: EL IMPACTO POLÍTICO DE LAS HUELGAS GENERALES EN AMÉRICA LATINA				
Duracion: 3				
Disciplina	:CIENCIA POLITICA (INC. LEGISLACION)	15.360.000	5278.129.000	2022
Inv.Resp.	:RODRIGO MEDEL SIERRALTA	17.356.000	5251.849.000	2023
Inst.Prin.	:UNIV.ALBERTO HURTADO/FAC.DE CIENCIAS SOCIALE/DEPTO.DE CS.POLITICA Y RE	20.022.000	4716.102.000	2024
		-----	-----	
Total :		52.738.000	15246.080.000	

#189 Proyecto	Titulo	Monto_Proj	Monto_Acum	Agno

NUMERO : 11220204 UNA FUNDAMENTACIÓN DEL BIENESTAR SOCIAL DESDE NOCIÓN DE BIEN COMÚN Y L A LEY NATURAL				
Duracion: 3				

Disciplina :ETICA			18.000.000	5296.129.000	2022
Inv.Resp. :FERNANDO	ARANCIBIA	COLLAO	19.080.000	5270.929.000	2023
Inst.Prin. :PONT. UNIV. CATOLICA DE CHILE/FAC.DE FILOSOFIA/INST.DE FILOSOFIA			23.880.000	4739.982.000	2024
Total :			60.960.000	15307.040.000	

#190 Proyecto	Titulo		Monto_Proj	Monto_Acum	Agno
NUMERO : 11220030	DUAL ASPECT ESSENTIALISM: A SCIENTIFICALLY RESPONSIBLE METAPHYSICS OF				
Duracion: 3	FUNDAMENTAL PROPERTIES				
Disciplina :METAFISICA			15.600.000	5311.729.000	2022
Inv.Resp. :JOAQUIM	GIANNOTTI		15.900.000	5286.829.000	2023
Inst.Prin. :UNIV.DE CHILE/FAC.DE FILOSOFIA Y HUMANIDADES/DEPTO.FILOSOFIA			15.900.000	4755.882.000	2024
Total :			47.400.000	15354.440.000	

#191 Proyecto	Titulo		Monto_Proj	Monto_Acum	Agno
NUMERO : 11221135	LA CIENCIA DE LA LÓGICA DE HEGEL COMO UN APORTE A LA SEMÁNTICA DE LOS				
Duracion: 3	CONCEPTOS HISTÓRICOS				
Disciplina :METAFISICA			11.160.000	5322.889.000	2022
Inv.Resp. :JUAN	SEREY	AGUILERA	11.160.000	5297.989.000	2023
Inst.Prin. :PONT. UNIV. CATOLICA DE VAL/FAC.DE FILOSOFIA Y EDUCACIO/INST.FILOSOFIA			11.160.000	4767.042.000	2024
Total :			33.480.000	15387.920.000	

#192 Proyecto	Titulo		Monto_Proj	Monto_Acum	Agno
NUMERO : 11221341	HACIA UNA DEFENSA DE CATEGORÍA DE LOS OBJETOS MATERIALES ORDINARIOS				
Duracion: 3					
Disciplina :METAFISICA			17.460.000	5340.349.000	2022
Inv.Resp. :CARLO	ROSSI	FERNANDEZ	22.552.000	5320.541.000	2023
Inst.Prin. :UNIV.ADOLFO IBANEZ/FAC. DE ARTES LIBERALES/DEPTO. DE FILOSOFIA			22.552.000	4789.594.000	2024
Total :			62.564.000	15450.484.000	

#193 Proyecto	Titulo		Monto_Proj	Monto_Acum	Agno
NUMERO : 11221061	TRABAJO, HERRAMIENTA Y MEDIALIDAD EN EL CONTEXTO DEL AGOTAMIENTO MATER				
Duracion: 3	IAL. UNA REFLEXIÓN DESDE EL PENSAMIENTO DE HEGEL.				
Disciplina :HISTORIA DE LA FILOSOFIA			10.386.000	5350.735.000	2022
Inv.Resp. :SERGIO	MONTECINOS	FABIO	8.028.000	5328.569.000	2023
Inst.Prin. :UNIV.DE CONCEPCION/FAC.DE HUMANIDADES Y ARTE/DEPTO.FILOSOFIA			10.414.000	4800.008.000	2024
Total :			28.828.000	15479.312.000	

#194 Proyecto	Titulo		Monto_Proj	Monto_Acum	Agno
NUMERO : 11220327	LA FILOSOFÍA DE LA NEUROCIENCIA COMO MARCO CONCEPTUAL PARA LOS NEURODE				
Duracion: 3	RECHOS				
Disciplina :FILOSOFIA ANALITICA			16.820.000	5367.555.000	2022
Inv.Resp. :ABEL	WAJNERMAN	PAZ	21.800.000	5350.369.000	2023
Inst.Prin. :UNIV.ALBERTO HURTADO/FAC.DE FILOSOFIA Y HUMANIDADES/DEPTO.DE FILOSOFIA			21.560.000	4821.568.000	2024
Total :			60.180.000	15539.492.000	

#195 Proyecto	Titulo		Monto_Proj	Monto_Acum	Agno
NUMERO : 11220124	POÉTICAS DE LA ERRANCIA EN GABRIELA MISTRAL Y MANUEL ROJAS: ESCRIBIR,				
Duracion: 3	DEAMBULAR Y CAMINAR (1889-1973)				
Disciplina :LITERATURA CHILENA			10.308.000	5377.863.000	2022
Inv.Resp. :MARIA	BARROS	CRUZ	18.840.000	5369.209.000	2023
Inst.Prin. :UNIV.ADOLFO IBANEZ/FAC. DE ARTES LIBERALES/DEPTO. LITERATURA			15.360.000	4836.928.000	2024
Total :			44.508.000	15584.000.000	

# Proyecto	Título	Monto_Proj	Monto_Acum	Agno
#196 Proyecto				
NUMERO : 11220991	FORMAS DE LA HISTORIA Y DE LA CRÍTICA LITERARIA CHILENA (1950-1970)			
Duracion: 3				
Disciplina : LITERATURA CHILENA		19.140.000	5397.003.000	2022
Inv.Resp. : CARLOS WALKER	SANCHEZ	24.600.000	5393.809.000	2023
Inst.Prin. : PONT. UNIV. CATOLICA DE CHILE/FAC.DE LETRAS/DEPTO.LITERATURA		27.264.000	4864.192.000	2024
	Total :	71.004.000	15655.004.000	
#197 Proyecto				
NUMERO : 11220150	LA PRENSA NEGRA/AFRO EN AMÉRICA LATINA DURANTE EL SIGLO XX: DIMENSIONES RACIALES, DIASPÓRICAS Y POLÍTICAS DE LAS PUBLICACIONES EN PERIÓDICOS Y REVISTAS DE LA INTELECTUALIDAD AFRODESCENDIENTE			
Duracion: 3				
Disciplina : LITERATURA HISPANOAMERICANA		18.660.000	5415.663.000	2022
Inv.Resp. : MARIA OLIVA	OLIVA	18.552.000	5412.361.000	2023
Inst.Prin. : UNIV.ACADEMIA DE HUMANISMO CRISTIANO/INSTITUTO DE HUMANIDADES		15.792.000	4879.984.000	2024
	Total :	53.004.000	15708.008.000	
#198 Proyecto				
NUMERO : 11221081	CIUDAD, POLIFONÍA Y MARGINALIDAD: ELEMENTOS PARA UN ANÁLISIS INTERMEDIO AL DEL INFRARREALISMO (1975-2015)			
Duracion: 3				
Disciplina : LITERATURA HISPANOAMERICANA		11.940.000	5427.603.000	2022
Inv.Resp. : NIBALDO CACERES	CARREÑO	13.452.000	5425.813.000	2023
Inst.Prin. : UNIV.ACADEMIA DE HUMANIS/FAC. DE PEDAGOGIA/PEDAGOGIA EN LENGUA CAST. Y		11.688.000	4891.672.000	2024
	Total :	37.080.000	15745.088.000	
#199 Proyecto				
NUMERO : 11220089	MYTHICAL URBANISM: MYTH AND THE DECOLONIZATION OF CITIES			
Duracion: 3				
Disciplina : LITERATURA UNIVERSAL		6.984.000	5434.587.000	2022
Inv.Resp. : MAXWELL WOODS		13.248.000	5439.061.000	2023
Inst.Prin. : UNIV.ADOLFO IBANEZ/FAC. DE ARTES LIBERALES/DEPTO. LITERATURA		11.568.000	4903.240.000	2024
	Total :	31.800.000	15776.888.000	
#200 Proyecto				
NUMERO : 11220225	"EN BÚSQUEDA DEL CKUNZA: EL RESCATE DE LA LENGUA COMO PARTE DE LA IDENTIDAD ATACAMEÑA"			
Duracion: 3				
Disciplina : LINGÜÍSTICA		21.480.000	5456.067.000	2022
Inv.Resp. : ELIZABETH TORRICO	AVILA	20.280.000	5459.341.000	2023
Inst.Prin. : UNIV.DE ATACAMA/FAC.DE HUMANIDADES Y EDUC./DEPTO.CIENCIAS SOCIALES		24.000.000	4927.240.000	2024
	Total :	65.760.000	15842.648.000	
#201 Proyecto				
NUMERO : 11220267	EVIDENTIALITY AND LANGUAGE CONTACT: THE REPLICATION OF EVIDENTIALS FROM SPANISH TO AYMARA			
Duracion: 3				
Disciplina : LINGÜÍSTICA		16.980.000	5473.047.000	2022
Inv.Resp. : GERALDINE QUARTARARO		14.940.000	5474.281.000	2023
Inst.Prin. : PONT. UNIV. CATOLICA DE CHILE/FAC.DE LETRAS/DEPTO.CIENCIAS DEL LENGUAJE		13.980.000	4941.220.000	2024
	Total :	45.900.000	15888.548.000	
#202 Proyecto				
NUMERO : 11220389	LOS ESTÁNDARES DE COHERENCIA Y SU ROL EN EL APRENDIZAJE A PARTIR DE TEXTOS ACADÉMICOS DE ESTUDIANTES UNIVERSITARIOS.			
Duracion: 3				
Disciplina : LINGÜÍSTICA		25.996.000	5499.043.000	2022
Inv.Resp. : FERNANDO MONCADA	NAHUELQUIN	28.456.000	5502.737.000	2023
Inst.Prin. : UNIV.DEL BIO-BIO/DEPARTAMENTO DE ARTES Y LETRAS		25.836.000	4967.056.000	2024
	Total :	80.288.000	15968.836.000	
#203 Proyecto				

NUMERO : 11220619 ESCRITURA ESPECIALIZADA: GÉNEROS DISCURSIVOS, MODELOS RETÓRICOS Y DIFI
Duracion: 3 CULTADES DE PRODUCCIÓN TEXTUAL EN CINCO ÁMBITOS PROFESIONALES

Disciplina :LINGÜÍSTICA		26.460.000	5525.503.000	2022
Inv.Resp. :ENRIQUE SOLOGUREN INSUA		30.060.000	5532.797.000	2023
Inst.Prin. :UNIV.DE LOS ANDES/INSTITUTO DE LITERATURA		30.810.000	4997.866.000	2024
	Total :	87.330.000	16056.166.000	

#204 Proyecto Titulo Monto_Proy Monto_Acum Agno

NUMERO : 11221032 MEDICIÓN DEL EFECTO DEL HABLA SINCRONIZADA EN LA INTELIGIBILIDAD Y LA
Duracion: 3 COMPRENSIBILIDAD EN APRENDIENTES DE INGLÉS COMO LENGUA EXTRANJERA

Disciplina :LINGÜÍSTICA		23.120.000	5548.623.000	2022
Inv.Resp. :KARINA CERDA OÑATE		27.000.000	5559.797.000	2023
Inst.Prin. :UNIV.DE TALCA/FACULTAD DE CIENCIAS DE LA EDUCACION		25.020.000	5022.886.000	2024
	Total :	75.140.000	16131.306.000	

#205 Proyecto Titulo Monto_Proy Monto_Acum Agno

NUMERO : 11221095 EVENTO DE MOVIMIENTO CAUSADO EN MAPUDUNGUN: UN ACERCAMIENTO DESDE LA S
Duracion: 3 EMÁNTICA DE LAS EXPRESIONES ESPACIALES

Disciplina :LINGÜÍSTICA		17.364.000	5565.987.000	2022
Inv.Resp. :DIEGO LIZARRALDE CONTRERAS		20.760.000	5580.557.000	2023
Inst.Prin. :UNIV.DE LA FRONTERA/FAC.DE EDUCACION CS.SOC/DEPTO.LENGUAS,LITERATURA Y		13.440.000	5036.326.000	2024
	Total :	51.564.000	16182.870.000	

#206 Proyecto Titulo Monto_Proy Monto_Acum Agno

NUMERO : 11220008 LEER Y ESCRIBIR LA CIENCIA: TRADUCTORAS, REDACTORAS, EDITORAS Y LECTOR
Duracion: 3 AS DEL SABER CIENTÍFICO EN LA PRENSA CHILENA (1865-1929)

Disciplina :HISTORIA DE CHILE		25.053.000	5591.040.000	2022
Inv.Resp. :VERONICA RAMIREZ ERRAZURIZ		28.348.000	5608.905.000	2023
Inst.Prin. :UNIV.ADOLFO IBANEZ/FAC. DE ARTES LIBERALES/DEPTO. LITERATURA		25.949.000	5062.275.000	2024
	Total :	79.350.000	16262.220.000	

#207 Proyecto Titulo Monto_Proy Monto_Acum Agno

NUMERO : 11220045 "NEGOCIACIONES POLÍTICAS POR EL RÍO LAUCA Y EL PROCESO DE CHARAÑA. REL
Duracion: 3 EVANCIA GEOPOLÍTICA PARA CHILE Y BOLIVIA: UN ANÁLISIS DESDE LA HISTORI
A COMPARADA: 1962-1975"

Disciplina :HISTORIA DE CHILE		22.080.000	5613.120.000	2022
Inv.Resp. :MAXIMO QUITRAL ROJAS		19.248.000	5628.153.000	2023
Inst.Prin. :UNIV.TECNOLOGICA METRO/FAC.DE ADMINISTRACION/DEPTO.DE ECONOMIA, RECUR		12.888.000	5075.163.000	2024
	Total :	54.216.000	16316.436.000	

#208 Proyecto Titulo Monto_Proy Monto_Acum Agno

NUMERO : 11220050 EL LUGAR DE LOS MESTIZOS EN LA TRANSFORMACIÓN TERRITORIAL DE LA ARAUCA
Duracion: 3 NÍA. INTERESES Y POSICIONES DESDE LA GUERRA CIVIL DE 1859 A LA POSGUER
RA

Disciplina :HISTORIA DE CHILE		34.680.000	5647.800.000	2022
Inv.Resp. :MATHIAS ORDENES DELGADO		31.320.000	5659.473.000	2023
Inst.Prin. :UNIV.CATOLICA DE TEMUCO/DIR. GENERAL DE INVESTIGACION Y POSTGRAD		32.400.000	5107.563.000	2024
	Total :	98.400.000	16414.836.000	

#209 Proyecto Titulo Monto_Proy Monto_Acum Agno

NUMERO : 11220244 NEOLIBERALISMO, TRANSPORTE Y CIUDAD. LA DESREGULACIÓN DE LA LOCOMOCIÓN
Duracion: 3 COLECTIVA EN SANTIAGO DE CHILE. 1979-1991

Disciplina :HISTORIA DE CHILE		23.714.000	5671.514.000	2022
Inv.Resp. :WALDO VILA MUGA		22.637.000	5682.110.000	2023
Inst.Prin. :UNIV.DIEGO PORTALES/FAC.CIENCIAS SOCIALES E/INST.DE CIENCIAS SOCIALES		21.401.000	5128.964.000	2024
	Total :	67.752.000	16482.588.000	

# Proyecto	Título	Monto_Proj	Monto_Acum	Agno
#210 Proyecto				
NUMERO : 11220522	"ENFERMEDAD MENTAL E INSTITUCIONALIZACIÓN EN CHILE: HISTORIA SOCIOCULTURAL DEL HOSPITAL COLONIA EL PERAL, 1960-1980".			
Duracion: 3				
Disciplina : HISTORIA DE CHILE		20.244.000	5691.758.000	2022
Inv.Resp. : CLAUDIA ARAYA IBACACHE		26.964.000	5709.074.000	2023
Inst.Prin. : PONT. UNIV. CATOLICA DE CHILE/FAC.DE MEDICINA		25.188.000	5154.152.000	2024
	Total :	72.396.000	16554.984.000	
#211 Proyecto				
NUMERO : 11220109	LA CONSTRUCCIÓN DE IDENTIDADES COLONIALES: HACIA UNA HISTORIA COMPARADA DE LOS INDÍGENAS MÚSICOS EN EL VIRREINATO DEL PERÚ (CHILE, PERÚ Y PARAGUAY, SIGLOS XVII-XVIII)			
Duracion: 3				
Disciplina : HISTORIA HISPANOAMERICANA		27.408.000	5719.166.000	2022
Inv.Resp. : LAURA FAHRENKROG CIANELLI		29.496.000	5738.570.000	2023
Inst.Prin. : UNIV.ADOLFO IBANEZ/FAC. DE ARTES LIBERALES/DEPTO. DE HISTORIA		21.612.000	5175.764.000	2024
	Total :	78.516.000	16633.500.000	
#212 Proyecto				
NUMERO : 11220417	COLONIZACIÓN DE FRONTERAS AGRÍCOLAS, CONFLICTIVIDAD AGRARIA Y VIOLENCIA EN ANTOIOQUIA (COLOMBIA) Y LA ARAUCANÍA (CHILE) 1920-1960			
Duracion: 3				
Disciplina : HISTORIA HISPANOAMERICANA		31.876.000	5751.042.000	2022
Inv.Resp. : DIANA HENAO HOLGUIN		33.020.000	5771.590.000	2023
Inst.Prin. : UNIV.AUSTRAL DE CHILE/FAC.DE FILOSOFIA Y HUM/INST. DE HISTORIA Y CIENC		24.260.000	5200.024.000	2024
	Total :	89.156.000	16722.656.000	
#213 Proyecto				
NUMERO : 11220055	ÁFRICA Y AFROLATINOAMÉRICA EN OBJETOS Y COLECCIONES DE LOS MUSEOS UNIVERSITARIOS Y ESTATALES DE CHILE: CONEXIONES INTRA LOCALES, HEMISFÉRICAS Y TRANSNACIONALES EN LOS PROCESOS DE FORMACIÓN NACIONAL DE ALTERIDAD			
Duracion: 3				
Disciplina : ETNOHISTORIA		28.272.000	5779.314.000	2022
Inv.Resp. : JAVIERA CARMONA JIMENEZ		29.426.000	5801.016.000	2023
Inst.Prin. : UNIV.DE PLAYA ANCHA CS/FACULTAD DE CIENCIAS S/DEPTO. CS. DE LA COMUNIC		33.349.000	5233.373.000	2024
	Total :	91.047.000	16813.703.000	
#214 Proyecto				
NUMERO : 11220033	LA FAMILIA EMPRESARIA MATTE Y SUS ESTRATEGIAS PARA PERMANECER A LO LARGO DE CUATRO GENERACIONES EN LA ELITE EMPRESARIAL CHILENA: 1846-2015			
Duracion: 3				
Disciplina : HISTORIA ECONOMICA		13.800.000	5793.114.000	2022
Inv.Resp. : JUAN NAZER AHUMADA		15.348.000	5816.364.000	2023
Inst.Prin. : UNIV.DE VALPARAISO/FAC.DE CS.ECONOMICAS Y A/CARRERA DE ADMINISTRACION		17.748.000	5251.121.000	2024
	Total :	46.896.000	16860.599.000	
#215 Proyecto				
NUMERO : 11220062	LAS RECEPCIONES PRENICENAS DE LAS COMIDAS MATERIALES DE JESÚS			
Duracion: 3				
Disciplina : OTRAS ESPECIALIDADES DE LAS HUMANIDADES		12.360.000	5805.474.000	2022
Inv.Resp. : FERNANDO SOLER ESCALONA		16.200.000	5832.564.000	2023
Inst.Prin. : PONT. UNIV. CATOLICA DE CHILE/FAC.DE TEOLOGIA		11.760.000	5262.881.000	2024
	Total :	40.320.000	16900.919.000	
#216 Proyecto				
NUMERO : 11220990	PENSAMIENTO REPETITIVO Y ESTRÉS COMO PREDICTORES DE SINTOMATOLOGÍA ANSIOSA-DEPRESIVA Y CONSUMO PROBLEMÁTICO DE SUSTANCIAS EN ESTUDIANTES UNIVERSITARIOS: UNA EVALUACIÓN ECOLÓGICA DE MOMENTOS.			
Duracion: 2				
Disciplina : PSICOLOGIA CLINICA		26.682.000	5832.156.000	2022
Inv.Resp. : CAROLINA INOSTROZA ROVEGNO		23.760.000	5856.324.000	2023
Inst.Prin. : UNIV.DE CONCEPCION/FAC.DE CS.SOCIALES/DEPTO.PSICOLOGIA		.000	5262.881.000	2024
	Total :	50.442.000	16951.361.000	

# Proyecto	Titulo	Monto_Proj	Monto_Acum	Agno
#217 Proyecto				
NUMERO : 11221227	EXAMINING REAL FACE PROCESSING USING MOBILE BRAIN AND BODY IMAGING.			
Duracion: 3				
Disciplina : PSICOLOGIA EXPERIMENTAL		28.800.000	5860.956.000	2022
Inv.Resp. : VICENTE SOTO DE AMESTI		27.000.000	5883.324.000	2023
Inst.Prin. : UNIV.ADOLFO IBANEZ/ESCUELA DE PSICOLOGIA		26.940.000	5289.821.000	2024
	Total :	82.740.000	17034.101.000	
#218 Proyecto				
NUMERO : 11220009	COGNITIVE CONTROL OF EMOTIONS: ATTACHMENT STYLES AS A WINDOW TO EXAMINE THE COMBINED ROLE OF BRAIN OSCILLATIONS AND PUPIL DYNAMICS DURING EMOTION REGULATION			
Duracion: 3				
Disciplina : PSICOBIOLOGIA		33.120.000	5894.076.000	2022
Inv.Resp. : MARCOS DOMIC SIEDE		33.120.000	5916.444.000	2023
Inst.Prin. : UNIV.CATOLICA DEL NORTE/FAC.DE HUMANIDADES/ESCUELA DE PSICOLOGIA		22.320.000	5312.141.000	2024
	Total :	88.560.000	17122.661.000	
#219 Proyecto				
NUMERO : 11220393	FINITE ELEMENT METHODS FOR BRINKMAN-FORCHHEIMER AND RELATED PROBLEMS			
Duracion: 3				
Disciplina : METODOS NUMERICOS		15.720.000	5909.796.000	2022
Inv.Resp. : SERGIO CAUCAO PAILLAN		14.280.000	5930.724.000	2023
Inst.Prin. : UNIV.CATOLICA DE LA STMA/FAC.DE INGENIERIA/DEPTO. DE MATEMATICA Y FIS		17.880.000	5330.021.000	2024
	Total :	47.880.000	17170.541.000	
#220 Proyecto				
NUMERO : 11221346	INTERACTING PARTICLE SYSTEMS ON EVOLVING NETWORKS			
Duracion: 3				
Disciplina : PROBABILIDADES		15.720.000	5925.516.000	2022
Inv.Resp. : AMITAI LINKER GROISMAN		13.920.000	5944.644.000	2023
Inst.Prin. : UNIV.ANDRES BELLO/FAC. CS. EXACTAS/DEPTO. MATEMATICAS		11.280.000	5341.301.000	2024
	Total :	40.920.000	17211.461.000	
#221 Proyecto				
NUMERO : 11220066	MODELING AND ESTIMATION OF SOME NON-GAUSSIAN RANDOM FIELDS FOR MASSIVE SPATIAL DATA.			
Duracion: 3				
Disciplina : ESTADISTICA		15.720.000	5941.236.000	2022
Inv.Resp. : CHRISTIAN CAAMAÑO CARRILLO		17.880.000	5962.524.000	2023
Inst.Prin. : UNIV.DEL BIO-BIO/FAC.DE CIENCIAS		17.760.000	5359.061.000	2024
	Total :	51.360.000	17262.821.000	
#222 Proyecto				
NUMERO : 11221143	KERNELISED LINEAR TESTS: COMBINING STATISTICS AND MACHINE LEARNING TO BOOST TEST POWER			
Duracion: 3				
Disciplina : ESTADISTICA		15.780.000	5957.016.000	2022
Inv.Resp. : TAMARA FERNANDEZ AGUILAR		17.460.000	5979.984.000	2023
Inst.Prin. : UNIV.ADOLFO IBANEZ/FACULTAD DE INGENIERIA Y CIENCIAS/ESC.DE INGENIERIA		17.940.000	5377.001.000	2024
	Total :	51.180.000	17314.001.000	
#223 Proyecto				
NUMERO : 11220269	SPANNING STRUCTURES IN HYPERGRAPHS: CYCLES, TREES AND DESIGNS			
Duracion: 3				
Disciplina : COMBINATORIA		12.000.000	5969.016.000	2022
Inv.Resp. : NICOLAS SANHUEZA MATAMALA		14.700.000	5994.684.000	2023
Inst.Prin. : UNIV.DE CONCEPCION/FAC.DE CS.FISICAS Y MATE/DEPTO.ENGENIERIA MATEMATIC		14.100.000	5391.101.000	2024
	Total :	40.800.000	17354.801.000	

# Proyecto	Titulo	Monto_Proj	Monto_Acum	Agno
#224 Proyecto				
NUMERO : 11221076	COMBINATORICS OF CELL COMPLEXES AND POSETS: MANIFOLDS, POLYTOPES AND MATROIDS.			
Duracion: 3				
Disciplina : COMBINATORIA		19.200.000	5988.216.000	2022
Inv.Resp. : JOSE SAMPER CASAS		14.280.000	6008.964.000	2023
Inst.Prin. : PONT. UNIV. CATOLICA DE CHILE/FAC.DE MATEMATICAS/DEPTO.ESTADISTICAS		17.760.000	5408.861.000	2024
	Total :	51.240.000	17406.041.000	
#225 Proyecto				
NUMERO : 11220268	COMMUTATION PRINCIPLES AND SOME VARIATIONAL PROBLEMS INVOLVING SPECTRAL SETS AND FUNCTIONS ON VARIOUS INVARIANT SYSTEMS			
Duracion: 3				
Disciplina : OPTIMIZACION		15.720.000	6003.936.000	2022
Inv.Resp. : DAVID SOSSA AGUIRRE		17.880.000	6026.844.000	2023
Inst.Prin. : UNIVERSIDAD DE O'HIGGINS/INSTITUTO DE CIENCIAS DE LA INGENIERIA		17.880.000	5426.741.000	2024
	Total :	51.480.000	17457.521.000	
#226 Proyecto				
NUMERO : 11220586	OPTIMIZATION AND GAMES WITH DECISION-DEPENDENT UNCERTAINTY: THEORY, ALGORITHMS AND APPLICATIONS			
Duracion: 3				
Disciplina : OPTIMIZACION		15.000.000	6018.936.000	2022
Inv.Resp. : DAVID SALAS VIDELA		16.680.000	6043.524.000	2023
Inst.Prin. : UNIVERSIDAD DE O'HIGGINS/INSTITUTO DE CIENCIAS DE LA INGENIERIA		16.680.000	5443.421.000	2024
	Total :	48.360.000	17505.881.000	
#227 Proyecto				
NUMERO : 11220772	WASSERSTEIN METRICS FOR INVERSE PROBLEMS IN LIGHT AND WAVE PROPAGATION			
Duracion: 3				
Disciplina : ECUACIONES DIFERENCIALES		15.720.000	6034.656.000	2022
Inv.Resp. : BENJAMIN PALACIOS FARIAS		16.440.000	6059.964.000	2023
Inst.Prin. : PONT. UNIV. CATOLICA DE CHILE/FAC.DE MATEMATICAS/DEPTO.MATEMATICA		16.080.000	5459.501.000	2024
	Total :	48.240.000	17554.121.000	
#228 Proyecto				
NUMERO : 11220194	EFFECTIVE DIRAC EQUATIONS: SPECTRAL GEOMETRY AND STANDING WAVE SOLUTIONS			
Duracion: 3				
Disciplina : FISICA MATEMÁTICA		17.496.000	6052.152.000	2022
Inv.Resp. : HANNE VAN DEN BOSCH		15.096.000	6075.060.000	2023
Inst.Prin. : UNIV.DE CHILE/FAC.DE CS. FISICAS Y MATEM/CENTRO DE MODELAMIENTO MATEMATICO		17.496.000	5476.997.000	2024
	Total :	50.088.000	17604.209.000	
#229 Proyecto				
NUMERO : 11220816	PHYSICS-INFORMED NEURAL NETWORKS FOR CARDIAC STRAIN ESTIMATION FROM CINE MRI			
Duracion: 3				
Disciplina : INGENIERIA BIOMEDICA		27.600.000	6079.752.000	2022
Inv.Resp. : FRANCISCO SAHLI COSTABAL		27.600.000	6102.660.000	2023
Inst.Prin. : PONT. UNIV. CATO/FAC.DE INGENIERIA/ESCUELA INGENIER/DEPTO.ING. MECANICA		27.600.000	5504.597.000	2024
	Total :	82.800.000	17687.009.000	
#230 Proyecto				
NUMERO : 11220328	NON-RELATIVISTIC FORMULATION OF (SUPER)GRAVITY THEORIES.			
Duracion: 3				
Disciplina : GRAVITACION Y COSMOLOGIA		29.280.000	6109.032.000	2022
Inv.Resp. : PATRICK CONCHA AGUILERA		34.260.000	6136.920.000	2023
Inst.Prin. : UNIV.CATOLICA DE LA STMA/FAC.DE INGENIERIA/DEPTO. DE MATEMATICA Y FIS		34.500.000	5539.097.000	2024

Total : 98.040.000 17785.049.000

# Proyecto	Titulo	Monto_Proj	Monto_Acum	Agno
#231 Proyecto				
NUMERO : 11220486	ON THE SOLUTIONS AND ASYMPTOTIC STRUCTURE OF EXTENDED (SUPER)GRAVITY T			
Duracion: 3	HEORIES WITH AND WITHOUT TORSION			
Disciplina :GRAVITACION Y COSMOLOGIA		22.560.000	6131.592.000	2022
Inv.Resp. :EVELYN RODRIGUEZ DURAN		27.000.000	6163.920.000	2023
Inst.Prin. :PONT. UNIV. CATOLICA DE VALPARAIS/FAC. DE CIENCIAS/INSTITUTO DE FISICA		25.140.000	5564.237.000	2024
		Total :	74.700.000	17859.749.000
#232 Proyecto				
NUMERO : 11221063	UNIVERSALITY OF SPONTANEOUS SCALARIZATION AND ITS CORRELATION WITH THE			
Duracion: 3	RMODYNAMICS			
Disciplina :GRAVITACION Y COSMOLOGIA		34.800.000	6166.392.000	2022
Inv.Resp. :CRISTIAN ERICES OSORIO		34.800.000	6198.720.000	2023
Inst.Prin. :UNIV.CENTRAL DE CHILE/FACULTAD DE INGENIERIA		34.800.000	5599.037.000	2024
		Total :	104.400.000	17964.149.000
#233 Proyecto				
NUMERO : 11220237	SEARCHING FOR NEW PHYSICS AT THE LIFETIME FRONTIER			
Duracion: 3				
Disciplina :FENOMENOLOGIA EN FISICA DE PARTICULAS		34.260.000	6200.652.000	2022
Inv.Resp. :GIOVANNA COTTIN BURACCHIO		27.540.000	6226.260.000	2023
Inst.Prin. :UNIV.ADOLFO IBANEZ/FAC. DE ARTES LIBERALES/DEPTO. DE CIENCIAS		25.140.000	5624.177.000	2024
		Total :	86.940.000	18051.089.000
#234 Proyecto				
NUMERO : 11220287	A GROUND BASED OPTICAL TO NIR SURVEY OF MEGA-CONSTELLATION LOW EARTH O			
Duracion: 3	RBIT COMMUNICATION SATELLITES: ACCESSING THE IMPACT OF MEGA-CONSTELLAT			
	IONS ON PROFESSIONAL OBSERVATORIES IN CHILE			
Disciplina :FORMACION ESTELAR Y CIENCIAS PLANETARIAS		19.356.000	6220.008.000	2022
Inv.Resp. :JEREMY TREGLOAN-REED		22.956.000	6249.216.000	2023
Inst.Prin. :UNIV.DE ATACAMA/INSTITUTO DE ASTRONOMÍA Y CIENCIAS PLANE		19.356.000	5643.533.000	2024
		Total :	61.668.000	18112.757.000
#235 Proyecto				
NUMERO : 11221024	DYNAMICAL EVOLUTION OF PLANETARY SYSTEMS DURING THE FINAL STAGES OF ST			
Duracion: 3	ELLAR EVOLUTION: IMPLICATIONS FOR WHITE DWARF POLLUTION			
Disciplina :FORMACION ESTELAR Y CIENCIAS PLANETARIAS		26.280.000	6246.288.000	2022
Inv.Resp. :MARIA RONCO MARTINEZ		27.060.000	6276.276.000	2023
Inst.Prin. :UNIV.TECNICA FEDERICO SANTA MARIA/DEPTO.FISICA		18.900.000	5662.433.000	2024
		Total :	72.240.000	18184.997.000
#236 Proyecto				
NUMERO : 11221206	THE GRAND ARCHITECTURES OF PLANETARY SYSTEMS			
Duracion: 3				
Disciplina :FORMACION ESTELAR Y CIENCIAS PLANETARIAS		30.840.000	6277.128.000	2022
Inv.Resp. :GIJS MULDER		28.560.000	6304.836.000	2023
Inst.Prin. :UNIV.ADOLFO IBANEZ/FAC.DE INGENIERIA Y CIENCIAS		22.560.000	5684.993.000	2024
		Total :	81.960.000	18266.957.000
#237 Proyecto				
NUMERO : 11220340	DECODING THE ACCRETION HISTORY OF THE MILKY WAY WITH THE (SIX) MILLION			
Duracion: 3	SPECTROSCOPIC STELLAR CENSUS OF SDSS-V			
Disciplina :ASTROFISICA GALACTICA		34.800.000	6311.928.000	2022
Inv.Resp. :JOSE FERNANDEZ TRINCADO		34.800.000	6339.636.000	2023
Inst.Prin. :UNIV.DE ATACAMA/INSTITUTO DE ASTRONOMÍA Y CIENCIAS PLANE		34.800.000	5719.793.000	2024
		Total :	104.400.000	18371.357.000

# Proyecto	Titulo	Monto_Proj	Monto_Acum	Agno
#238 Proyecto				
NUMERO : 11221279	"PRECARIZACIÓN Y TRABAJO: SUJETOS Y USOS DEL CUERPO EN LA NOVELA CHILE NA DEL SIGLO XXI (2000-2020)"			
Duracion: 3				
Disciplina : LITERATURA		15.840.000	6327.768.000	2022
Inv.Resp. : NICOLAS ROMAN GONZALEZ		19.032.000	6358.668.000	2023
Inst.Prin. : UNIV.ANDRES BELLO/FAC.DE HUMANIDADES Y EDUCA/DEPTO.ARTES Y HUMANIDADES		14.040.000	5733.833.000	2024
	Total :	48.912.000	18420.269.000	
#239 Proyecto				
NUMERO : 11220879	EUGEN FINK AND THE QUESTION OF THE LIMITS OF PHENOMENOLOGY			
Duracion: 3				
Disciplina : FILOSOFIA		19.320.000	6347.088.000	2022
Inv.Resp. : OVIDIU-MARIUS STANCIU		16.080.000	6374.748.000	2023
Inst.Prin. : UNIV.DIEGO PORTALES/INST.DE HUMANIDADES		18.360.000	5752.193.000	2024
	Total :	53.760.000	18474.029.000	
#240 Proyecto				
NUMERO : 11220995	ALCANCES DEL DERECHO A LA FILOSOFÍA EN EL CONTEXTO DE DEFENSA DE LA FILOSOFÍA EN CHILE ENTRE LOS AÑOS 2001-2020			
Duracion: 3				
Disciplina : FILOSOFIA		26.502.000	6373.590.000	2022
Inv.Resp. : CAROLINA AVALOS VALDIVIA		23.400.000	6398.148.000	2023
Inst.Prin. : UNIV.AUSTRAL DE CHILE/FAC.DE FILOSOFIA Y HUMANIDADE/INST. DE FILOSOFIA		20.208.000	5772.401.000	2024
	Total :	70.110.000	18544.139.000	
#241 Proyecto				
NUMERO : 11221228	EL ESPACIO, EL TIEMPO, Y EL AZAR EN EL MATERIALISMO ALEATORIO DE LOUIS ALTHUSSER. LA IMPRONTA DEL ATOMISMO DE LA ANTIGÜEDAD.			
Duracion: 3				
Disciplina : FILOSOFIA		13.680.000	6387.270.000	2022
Inv.Resp. : MARCELO RODRIGUEZ ARRIAGADA		7.200.000	6405.348.000	2023
Inst.Prin. : UNIV.DE CHILE/FAC.DE FILOSOFIA Y HUMANID/CENTRO ESTUDIOS BIZANTINOS Y		10.320.000	5782.721.000	2024
	Total :	31.200.000	18575.339.000	
#242 Proyecto				
NUMERO : 11221323	EN TORNO DEL COMIENZO: HANNAH ARENDT Y LA BRECHA ENTRE LA FILOSOFÍA Y LA POLÍTICA			
Duracion: 3				
Disciplina : FILOSOFIA		21.576.000	6408.846.000	2022
Inv.Resp. : FACUNDO VEGA		25.176.000	6430.524.000	2023
Inst.Prin. : UNIV.ADOLFO IBANEZ/FAC. DE ARTES LIBERALES/DEPTO. DE FILOSOFIA		25.176.000	5807.897.000	2024
	Total :	71.928.000	18647.267.000	
#243 Proyecto				
NUMERO : 11220857	¿QUIÉNES PUEDEN ELEGIR VIVIR SANO? PRÁCTICAS DISCURSIVAS EN PROMOCIÓN- PREVENCIÓN EN SALUD Y SUS TENSIONES EN TORNO A LAS DESIGUALDADES SOCIALES EN LA REGIÓN DE LOS LAGOS			
Duracion: 3				
Disciplina : TRABAJO SOCIAL (EST. FAMILIA, TEMAS SOCI		28.032.000	6436.878.000	2022
Inv.Resp. : CLAUDIO MERINO JARA		31.824.000	6462.348.000	2023
Inst.Prin. : UNIV.DE LOS LAGOS/CENTRO DE ESTUD.DEL DESARR.REGION.Y POL.		32.604.000	5840.501.000	2024
	Total :	92.460.000	18739.727.000	
#244 Proyecto				
NUMERO : 11220799	LEAVING NO ONE BEHIND: MEASURING DIGITAL INEQUALITIES USING MOBILE PHONE RECORDS			
Duracion: 2				
Disciplina : BIG DATA Y CIENCIA DE DATOS		34.560.000	6471.438.000	2022
Inv.Resp. : DANIELA OPITZ OPITZ		34.800.000	6497.148.000	2023

Inst.Prin. :UNIV.DEL DESARROLLO/FAC.DE INGENIERIA		.000	5840.501.000	2024
		-----	-----	
	Total :	69.360.000	18809.087.000	

#245 Proyecto	Titulo	Monto_Proj	Monto_Acum	Agno

NUMERO : 11220425	TOWARDS IMPROVING BIOMONITORING PROGRAMMES THROUGH AN INTERDISCIPLINAR			
Duracion: 3	Y ASSESSMENT OF DESALINATION IMPACTS: FROM CELLULAR TO MOLECULAR RESPO			
	NSES IN ACTINIARIA, HIGHLY ABUNDANT NEARBY BRINE DISCHARGES, AS ENVIRO			
Disciplina :BIOTECNOLOGÍA Y BIOINGENIERÍA		31.960.000	6503.398.000	2022
Inv.Resp. :FERNANDA RODRIGUEZ ROJAS		33.600.000	6530.748.000	2023
Inst.Prin. :UNIV.DE PLAYA ANCHA CS. EDUCACION/CENTRO DE ESTUDIOS AVANZADOS		34.800.000	5875.301.000	2024
		-----	-----	
	Total :	100.360.000	18909.447.000	

#246 Proyecto	Titulo	Monto_Proj	Monto_Acum	Agno

NUMERO : 11221070	DEVELOPMENT OF A BIOACTIVE RESIN COMPOSITE CONTAINING COPPER-DOPED BIO			
Duracion: 3	ACTIVE GLASS NANOPARTICLES FOR THE PREVENTION OF SECONDARY CARIES			
Disciplina :BIOTECNOLOGÍA Y BIOINGENIERÍA		29.220.000	6532.618.000	2022
Inv.Resp. :MARIO GUTIERREZ REYES		27.900.000	6558.648.000	2023
Inst.Prin. :UNIV.DE LOS ANDES/FACULTAD DE ODONTOLOGIA		26.100.000	5901.401.000	2024
		-----	-----	
	Total :	83.220.000	18992.667.000	

#247 Proyecto	Titulo	Monto_Proj	Monto_Acum	Agno

NUMERO : 11220035	EFFECTIVENESS OF ADAPTED TAEKWONDO, MULTI-COMPONENT TRAINING AND WALKI			
Duracion: 2	NG ON HEALTH STATUS IN INDEPENDENT OLDER WOMEN: A RANDOMIZED CONTROLLE			
	D TRIAL WITH GROUP AND INTER-INDIVIDUAL ANALYSIS			
Disciplina :DESARROLLO HUMANO Y CALIDAD DE VIDA		30.893.000	6563.511.000	2022
Inv.Resp. :PABLO VALDES BADILLA		23.040.000	6581.688.000	2023
Inst.Prin. :UNIV.CATOLICA DEL MAUL/FAC. DE CIENCIAS DE LA/DEPTO. CS. DE LA ACTIVID		.000	5901.401.000	2024
		-----	-----	
	Total :	53.933.000	19046.600.000	

#248 Proyecto	Titulo	Monto_Proj	Monto_Acum	Agno

NUMERO : 11220427	"UNDERSTANDING THE INFLUENCE OF LOCAL VALUATIONS OF URBAN WETLANDS ON			
Duracion: 3	CONSERVATION AND SUSTAINABLE MANAGEMENT GOALS: A CASE STUDY IN PUNTA A			
	RENAS, CHILEAN PATAGONIA"			
Disciplina :CAMBIO CLIMÁTICO Y DESARROLLO SOSTENIBLE		31.704.000	6595.215.000	2022
Inv.Resp. :RODOLFO SAPIANS ARRUE		31.140.000	6612.828.000	2023
Inst.Prin. :UNIV.DE CHILE/FAC.DE CIENCIAS SOCIALES/DEPTO.PSICOLOGIA		33.060.000	5934.461.000	2024
		-----	-----	
	Total :	95.904.000	19142.504.000	

#249 Proyecto	Titulo	Monto_Proj	Monto_Acum	Agno

NUMERO : 11220525	EVALUATING LIGHT ABSORBING PARTICLES - SNOW INTERACTIONS: THEIR IMPACT			
Duracion: 3	IN THE SNOW ALBEDO AND THE ASSOCIATED RADIATIVE FORCING IN THE CHILEA			
	N CENTRAL ANDES			
Disciplina :CAMBIO CLIMÁTICO Y DESARROLLO SOSTENIBLE		31.800.000	6627.015.000	2022
Inv.Resp. :MARIA RUGGERI		34.200.000	6647.028.000	2023
Inst.Prin. :UNIV.TECNICA FEDERICO SANTA MARIA/CENTRO DE TECNOLOGIAS AMBIENTALES		34.080.000	5968.541.000	2024
		-----	-----	
	Total :	100.080.000	19242.584.000	

#250 Proyecto	Titulo	Monto_Proj	Monto_Acum	Agno

NUMERO : 11220562	RECOVERY AND RECONSTRUCTION AFTER SOCIONATURAL DISASTERS: A MODEL FOR			
Duracion: 3	INTERDISCIPLINARY ANALYSIS AND PUBLIC POLICY INTERVENTION			
Disciplina :CAMBIO CLIMÁTICO Y DESARROLLO SOSTENIBLE		32.280.000	6659.295.000	2022
Inv.Resp. :MAGDALENA GIL URETA		32.272.000	6679.300.000	2023
Inst.Prin. :PONT. UNIV. CATO/FAC.DE INGENIERI/ESCUELA INGENIER/CEN.NAC.INV.GEST.IN		32.272.000	6000.813.000	2024
		-----	-----	
	Total :	96.824.000	19339.408.000	

#251 Proyecto	Titulo	Monto_Proj	Monto_Acum	Agno

NUMERO : 11220784	BIOCULTURAL REFUGIA: SEARCHING FOR PROPERTIES AND PATTERNS OF RESILIE			
Duracion: 3	CE IN CHILEAN COASTAL WETLANDS.			
Disciplina :CAMBIO CLIMÁTICO Y DESARROLLO SOSTENIBLE		34.680.000	6693.975.000	2022
Inv.Resp. :JOSE PIZARRO PINOCHET		34.440.000	6713.740.000	2023
Inst.Prin. :UNIV.DE CONCEPCION/FAC.DE CS.FORESTALES/DEPTO.MANEJO BOSQUES Y MEDIO A		35.340.000	6036.153.000	2024
		-----	-----	
	Total :	104.460.000	19443.868.000	

# Proyecto	Titulo	Monto_Proj	Monto_Acum	Agno
#252 Proyecto				
NUMERO : 11220123	ENGINEERING CULTURE IN CHILE: AN INTERDISCIPLINARY APPROACH.			
Duracion: 3				
Disciplina :DEMOCRACIA, INCLUSIÓN, PARTICIP.CIUDADAN		34.800.000	6728.775.000	2022
Inv.Resp. :ANDREA VERA GAJARDO		34.758.000	6748.498.000	2023
Inst.Prin. :UNIV.DE VALPARAISO/FAC.DE CIENCIAS/DEPTO. MATEMATICAS		34.710.000	6070.863.000	2024
		Total :	104.268.000	19548.136.000
#253 Proyecto				
NUMERO : 11220630	MULTILINGUALISM IN THE CHILEAN CLASSROOM: HAITIAN IMMIGRATION AND INTE			
Duracion: 3	RCULTURAL FACILITATION			
Disciplina :DESAFÍO DEMOGRÁF., ENVEJECIMIEN., MIGRAC		26.412.000	6755.187.000	2022
Inv.Resp. :MIRONA MORARU		26.820.000	6775.318.000	2023
Inst.Prin. :UNIV.BERNARDO O'HIGGINS/CENTRO DE INVESTIGACION EN EDUCACION		26.520.000	6097.383.000	2024
		Total :	79.752.000	19627.888.000
#254 Proyecto				
NUMERO : 11220713	PREDICTING THE SOCIO-ECOLOGICAL SUITABILITY OF NON-PROTECTED SILVOPAST			
Duracion: 3	ORAL LANDSCAPES FOR THE CONSERVATION OF NATIVE MAMMALIAN CARNIVORES IN			
	SOUTHERN CHILE.			
Disciplina :OTROS		32.628.000	6787.815.000	2022
Inv.Resp. :JEREMY CUSACK		33.576.000	6808.894.000	2023
Inst.Prin. :UNIV.MAYOR/CENTRO DE MODELACION Y MONITOREO DE ECOS		27.882.000	6125.265.000	2024
		Total :	94.086.000	19721.974.000
#255 Proyecto				
NUMERO : 11221288	TOWARDS A DATA-DRIVEN FRAMEWORK TO UNVEIL COMPLEX PHENOMENA IN BIOLOGY			
Duracion: 3	AND SOCIAL SCIENCE BASED ON COMPLEX NETWORKS, STOCHASTIC PROCESSES, A			
	ND MACHINE LEARNING			
Disciplina :OTROS		34.200.000	6822.015.000	2022
Inv.Resp. :ALEJANDRO MARTINEZ ULLOA		34.200.000	6843.094.000	2023
Inst.Prin. :FUND. CIENCIA PARA LA VIDA/FUNDACION CIENCIA & VIDA		34.200.000	6159.465.000	2024
		Total :	102.600.000	19824.574.000
#256 Proyecto				
NUMERO : 11220210	STRATEGIC DECISION-MAKING AND BEHAVIORAL PATTERNS IN NATURAL RESOURCE			
Duracion: 3	INDUSTRIES FACING TRANSITORY ENVIRONMENTAL CHANGE			
Disciplina :ESTRATEGIA Y TEORIA DE LAS ORGANIZACIONE		34.800.000	6856.815.000	2022
Inv.Resp. :ANGEL SEVIL ESTEBAN		34.800.000	6877.894.000	2023
Inst.Prin. :UNIV.DEL DESARROLLO/FAC.DE ECONOMIA Y NEGOC/CTRO. DE INVESTIGACION DE		34.800.000	6194.265.000	2024
		Total :	104.400.000	19928.974.000
#257 Proyecto				
NUMERO : 11220242	DISENTANGLING THE BUSINESS-AS-USUAL AND THE RESIDUAL VALUE OF THE OIL			
Duracion: 3	AND GAS INDUSTRY			
Disciplina :ECONOMIA DE LA ENERGIA, AMBIENTAL Y DE L		32.736.000	6889.551.000	2022
Inv.Resp. :PABLO NEUDORFER RETAMAL		34.416.000	6912.310.000	2023
Inst.Prin. :UNIV.AUSTRAL DE CHILE/FAC.DE CS.ECONOMICAS Y ADMIN/INST.ADMINISTRACION		34.416.000	6228.681.000	2024
		Total :	101.568.000	20030.542.000
#258 Proyecto				
NUMERO : 11221123	DISENTANGLING THE EFFECTS OF CLIMATE CHANGE ON CHILEAN WATER MARKETS			
Duracion: 3				
Disciplina :ECONOMIA DE LA ENERGIA, AMBIENTAL Y DE L		19.956.000	6909.507.000	2022
Inv.Resp. :LISANDRO ROCCO FUENTES		30.336.000	6942.646.000	2023

Inst.Prin. :UNIV.AUSTRAL DE CHILE/FAC.DE CIENCIAS AGRARIAS/INST.ECONOMIA AGRARIA	29.736.000	6258.417.000	2024
Total :	80.028.000	20110.570.000	

#259 Proyecto	Titulo	Monto_Proj	Monto_Acum Agno
NUMERO : 11221344	FROM AUTOMATION TO HOME PRODUCTION VIA THE GIG ECONOMY: A NOVEL GENDER		
Duracion: 3	-BASED ANALYSIS		
Disciplina :ECONOMIA LABORAL Y DE LA POBLACION		9.840.000	6919.347.000 2022
Inv.Resp. :LUIS VALENZUELA RIVERA		16.236.000	6958.882.000 2023
Inst.Prin. :UNIV.AUSTRAL DE CHILE/FAC.DE CS.ECONOMICAS Y ADMINISTRAT/INST.ECONOMIA		16.752.000	6275.169.000 2024
Total :		42.828.000	20153.398.000

#260 Proyecto	Titulo	Monto_Proj	Monto_Acum Agno
NUMERO : 11220246	VIDEO-INSTALACIONES DE RAÚL RUIZ: METODOLOGÍAS ARTÍSTICAS DE UN MUNDO		
Duracion: 3	POR VENIR		
Disciplina :Artes Visuales		19.063.000	6938.410.000 2022
Inv.Resp. :MARIA GARCIA BARRIGA		24.792.000	6983.674.000 2023
Inst.Prin. :UNIV.METROPOLITANA DE C/FAC.DE ARTES Y EDUCACION/DEPTO.ARTES PLASTICAS		19.632.000	6294.801.000 2024
Total :		63.487.000	20216.885.000

#261 Proyecto	Titulo	Monto_Proj	Monto_Acum Agno
NUMERO : 11220171	MAESTROS ANTIGUOS EN CHILE: IDEAS, IMÁGENES Y OBRAS EN CIRCULACIÓN (18		
Duracion: 3	49-1930).		
Disciplina :Historia del Arte		21.230.000	6959.640.000 2022
Inv.Resp. :MARCELA DRIEN FABREGAS		28.130.000	7011.804.000 2023
Inst.Prin. :UNIV.ADOLFO IBANEZ/FAC. DE ARTES LIBERALES/DEPTO. DE HISTORIA		24.480.000	6319.281.000 2024
Total :		73.840.000	20290.725.000

#262 Proyecto	Titulo	Monto_Proj	Monto_Acum Agno
NUMERO : 11220378	VANGUARDIAS ARTÍSTICAS LATINOAMERICANAS EN LA ESCRITURA SOBRE ARTES PL		
Duracion: 3	ÁSTICAS Y VISUALES DESDE AMÉRICA LATINA: CARACTERIZACIONES, CONCEPTUAL		
	IZACIONES Y GENEALOGÍAS (1960-2015)		
Disciplina :Historia del Arte		19.860.000	6979.500.000 2022
Inv.Resp. :PABLO BERRIOS GONZALEZ		25.440.000	7037.244.000 2023
Inst.Prin. :UNIV.DE CHILE/FAC.DE FILOSOFIA Y HUMANID/CENTRO DE ESTUDIOS CULTURALES		26.400.000	6345.681.000 2024
Total :		71.700.000	20362.425.000

#263 Proyecto	Titulo	Monto_Proj	Monto_Acum Agno
NUMERO : 11220627	LA PRESENCIA INDÍGENA EN LA ESTÉTICA SURANDINA Y SU CIRCULACIÓN ENTRE		
Duracion: 3	LOS VALLES DEL COLCA Y ARICA EN EL VIRREINATO DEL PERÚ (S. XVIII)		
Disciplina :Historia del Arte		8.780.000	6988.280.000 2022
Inv.Resp. :MAGDALENA PEREIRA CAMPOS		7.340.000	7044.584.000 2023
Inst.Prin. :UNIV.ADOLFO IBANEZ/FAC. DE ARTES LIBERALES/DEPTO. DE HISTORIA		10.700.000	6356.381.000 2024
Total :		26.820.000	20389.245.000

#264 Proyecto	Titulo	Monto_Proj	Monto_Acum Agno
NUMERO : 11220809	INVERTIR LA MIRADA. IMÁGENES DE LA DICTADURA EN EL CINE Y LA FOTOGRAFÍ		
Duracion: 3	A DE LOS ÚLTIMOS 30 AÑOS EN CHILE (1989-2019)		
Disciplina :Cine y Fotografia		27.570.000	7015.850.000 2022
Inv.Resp. :JAVIERA MEDINA LOPEZ		29.490.000	7074.074.000 2023
Inst.Prin. :UNIV.AUSTRAL DE CHILE/FAC. ARQUITECTURA Y AR/ESCUELA DE CREACION AUDIO		24.090.000	6380.471.000 2024
Total :		81.150.000	20470.395.000

#265 Proyecto	Titulo	Monto_Proj	Monto_Acum Agno
NUMERO : 11220205	HISTORIA DE LOS CRITERIOS DE INTERVENCIÓN EN EL PATRIMONIO ARQUITECTÓN		
Duracion: 3	ICO RELIGIOSO DE CHILOÉ		
Disciplina :Patrimonio		29.177.000	7045.027.000 2022
Inv.Resp. :JOSE DE NORDENFLYCHT CONCHA		26.520.000	7100.594.000 2023
Inst.Prin. :UNIV.DE PLAYA ANCHA CS. EDUCACION/FAC.DE ARTE/DEPTO.ARTES VISUALES		21.660.000	6402.131.000 2024
Total :			

		Total :	77.357.000	20547.752.000	
#266 Proyecto	Titulo	Monto_Proj	Monto_Acum	Agno	
NUMERO : 11221005	SANTIAGO MICROCOSMOS: LOS INTERIORES DE LA CIUDAD COMO ARCHIVO DE SU E				
Duracion: 3	SFERA PÚBLICA.				
Disciplina :Historia de la Arquitectura y la Ciudad		20.460.000	7065.487.000	2022	
Inv.Resp. :ALEJANDRA	CELEDON FORSTER	23.964.000	7124.558.000	2023	
Inst.Prin. :PONT. UNIV. CATOLICA DE/FAC.DE ARQUITEC,	DISENO/ESCUELA ARQUITECTURA	24.144.000	6426.275.000	2024	
	Total :	68.568.000	20616.320.000		
#267 Proyecto	Titulo	Monto_Proj	Monto_Acum	Agno	
NUMERO : 11221055	FORMAS DE HÁBITAT COLECTIVO EN EL ESTRECHO DE MAGALLANES. ESTRATEGIAS				
Duracion: 3	DE IMPLANTACIÓN, FORMAS DE OCUPACIÓN Y MORFOLOGÍA DEL ESPACIO RESIDENCIAL EN SU ESPACIO LITORAL DURANTE EL SIGLO XX.				
Disciplina :Historia de la Arquitectura y la Ciudad		26.969.000	7092.456.000	2022	
Inv.Resp. :DANIEL	MATUS CARRASCO	25.799.000	7150.357.000	2023	
Inst.Prin. :UNIV.DE MAGALLANES/FAC.DE INGENIERIA		24.559.000	6450.834.000	2024	
	Total :	77.327.000	20693.647.000		
#268 Proyecto	Titulo	Monto_Proj	Monto_Acum	Agno	
NUMERO : 11220965	DETERMINING THE INDOOR AIR QUALITY OF CHILEAN HOUSES - DO WE HAVE A PROBLEM?				
Duracion: 3					
Disciplina :Proyecto Arquitectónico y Urbano		34.747.000	7127.203.000	2022	
Inv.Resp. :CONSTANZA	MOLINA CARVALLO	34.620.000	7184.977.000	2023	
Inst.Prin. :PONT. UNIV. CATOLICA DE CHILE/ESCUELA DE CONSTRUCCION CIVIL		27.054.000	6477.888.000	2024	
	Total :	96.421.000	20790.068.000		
#269 Proyecto	Titulo	Monto_Proj	Monto_Acum	Agno	
NUMERO : 11220028	THE ECONOMIC AND POLITICAL GEOGRAPHY OF EXTRACTIVE NEOLIBERALISM IN CHILE: FEATURES, CRACKS AND LESSONS FOR CHANGE				
Duracion: 3					
Disciplina :Geografía Humana y Cultural		31.560.000	7158.763.000	2022	
Inv.Resp. :MARTIN	ARIAS LOYOLA	34.800.000	7219.777.000	2023	
Inst.Prin. :UNIV.CATOLICA DEL NORTE/FAC.DE ECONOMIA Y ADMINISTRACION		27.000.000	6504.888.000	2024	
	Total :	93.360.000	20883.428.000		
#270 Proyecto	Titulo	Monto_Proj	Monto_Acum	Agno	
NUMERO : 11220597	LA ESTRUCTURA DE UNIDADES DOMÉSTICAS RURALES EN LA ARAUCANÍA: TERRITORIALIDADES, PATRONES TERRITORIALES Y RELACIONES/CONFLICTOS CON EL CAPITAL AL SILVO-AGRO-EXPORTADOR (FORESTAL/FRUTICOLA).				
Duracion: 3					
Disciplina :Geografía Humana y Cultural		32.280.000	7191.043.000	2022	
Inv.Resp. :PABLO	CUEVAS VALDES	33.480.000	7253.257.000	2023	
Inst.Prin. :UNIV.CATOLICA DE TEMUCO/FAC.CIENCIAS SOCIALES/DEPTO.DE ANTROPOLOGIA		32.304.000	6537.192.000	2024	
	Total :	98.064.000	20981.492.000		
#271 Proyecto	Titulo	Monto_Proj	Monto_Acum	Agno	
NUMERO : 11220778	GEOGRAFÍAS DE LA SUBURBANIZACIÓN PROPIETARIA EN EL CENTRO SUR DE CHILE . ESTRUCTURA SUBSIDIARIA RESIDENCIAL Y SOCIOESPACIALIDADES DEL BIENESTAR (1990-2022)				
Duracion: 3					
Disciplina :Geografía Humana y Cultural		27.560.000	7218.603.000	2022	
Inv.Resp. :VOLTAIRE	ALVARADO PETERSON	33.504.000	7286.761.000	2023	
Inst.Prin. :UNIV.DE CONCEPCION/FAC.DE ARQUITECTURA,URBANISMO Y GEO/DEPTO.GEOGRAFIA		28.008.000	6565.200.000	2024	
	Total :	89.072.000	21070.564.000		
#272 Proyecto	Titulo	Monto_Proj	Monto_Acum	Agno	
NUMERO : 11221034	EXPLORANDO LAS GEOGRAFÍAS DEL HOLDING FORESTAL CHILENO, ENTRE HEGEMONÍA TERRITORIAL, GOBERNANZA RURAL Y SUSTENTABILIDAD				
Duracion: 3					
Disciplina :Geografía Humana y Cultural		31.692.000	7250.295.000	2022	

Inv.Resp. :MASSIMILIANO	FARRIS	BALLICU	31.860.000	7318.621.000	2023
Inst.Prin. :UNIV.DE CHILE/FAC.DE ARQUITECTURA Y URBANISMO/DEPTO.GEOGRAFIA			31.608.000	6596.808.000	2024
Total :			95.160.000	21165.724.000	

#273 Proyecto	Titulo		Monto_Proj	Monto_Acum	Agno
NUMERO : 11220353	EFECTOS DE LA DINÁMICA ESPACIO TEMPORAL DEL PAISAJE POST MEGA PERTURBA				
Duracion: 3	CIONES SOBRE LA MULTIFUNCIONALIDAD EN LA PATAGONIA				
Disciplina :Geografía Fisica			27.240.000	7277.535.000	2022
Inv.Resp. :LUZ	HERNANDEZ	MORENO	25.812.000	7344.433.000	2023
Inst.Prin. :CENTRO DE INV.EN ECOSISTEMAS DE LA PATAG			29.280.000	6626.088.000	2024
Total :			82.332.000	21248.056.000	

#274 Proyecto	Titulo		Monto_Proj	Monto_Acum	Agno
NUMERO : 11220220	THE PLACE OF URBAN AGEING: A MULTISCALE APPROACH ON THE ACTIVITY SPACE				
Duracion: 3	OF OLDER PEOPLE IN SANTIAGO DE CHILE				
Disciplina :Planificación Territorial			34.800.000	7312.335.000	2022
Inv.Resp. :GIOVANNI	VECCHIO		34.800.000	7379.233.000	2023
Inst.Prin. :PONT. UNIV. CATOLICA D/FAC.DE ARQUITEC, DISEN/INST.ESTUDIOS URBANOS Y			34.800.000	6660.888.000	2024
Total :			104.400.000	21352.456.000	

#275 Proyecto	Titulo		Monto_Proj	Monto_Acum	Agno
NUMERO : 11221248	VIDA COTIDIANA Y ESPACIO DOMÉSTICO EN CONTEXTO DE PANDEMIA: REDEFINICI				
Duracion: 3	ONES DEL HABITAR DE MIGRANTES HAITIANOS EN CAMPAMENTOS Y BARRIOS DE ES				
	TACIÓN CENTRAL Y QUILICURA				
Disciplina :Hábitat Residencial y Comunidades			22.546.000	7334.881.000	2022
Inv.Resp. :FRANCISCA	PEREZ	PALLARES	25.680.000	7404.913.000	2023
Inst.Prin. :UNIV.ACADEMIA DE HUMANIS/FAC. DE CIENCIAS SOCIALE/ESCUELA DE GEOGRAFIA			22.584.000	6683.472.000	2024
Total :			70.810.000	21423.266.000	

#276 Proyecto	Titulo		Monto_Proj	Monto_Acum	Agno
NUMERO : 11220807	ACCESO A LA VIVIENDA EN TIEMPOS DE CRISIS: ESTRATEGIAS DE ACCESO AL SU				
Duracion: 3	ELO DE LOS POBRES URBANOS EN SANTIAGO DE CHILE.				
Disciplina :Estudios Urbanos			32.532.000	7367.413.000	2022
Inv.Resp. :MARIA	TREBILCOCK	GAC	34.176.000	7439.089.000	2023
Inst.Prin. :UNIV.ALBERTO HURTADO/FAC.DE CIENCIAS SOCIALES/DEPTO.SOCIOLOGIA			34.380.000	6717.852.000	2024
Total :			101.088.000	21524.354.000	

#277 Proyecto	Titulo		Monto_Proj	Monto_Acum	Agno
NUMERO : 11221325	DESIGUALDAD TERRITORIAL E INFORMALIDAD EN LA INFRAESTRUCTURA ALIMENTAR				
Duracion: 3	IA URBANA: EL CASO DEL GRAN SANTIAGO				
Disciplina :Estudios Urbanos			34.800.000	7402.213.000	2022
Inv.Resp. :NICOLAS	VALENZUELA	LEVI	34.800.000	7473.889.000	2023
Inst.Prin. :PONT. UNIV. CATOLICA D/FAC.DE ARQUITEC, DISEN/INST.ESTUDIOS URBANOS Y			34.800.000	6752.652.000	2024
Total :			104.400.000	21628.754.000	

#278 Proyecto	Titulo		Monto_Proj	Monto_Acum	Agno
NUMERO : 11220869	RELACIONES ENTRE ESPACIO DOMÉSTICO Y ESPACIO DE TRABAJO. ACTIVIDADES E				
Duracion: 3	CONÓMICO-PRODUCTIVAS EN VIVIENDAS DE EMERGENCIA DESPUÉS DEL EVENTO HID				
	ROMETEOROLÓGICO DE 2015 EN ATACAMA.				
Disciplina :OTRAS ESPECIALIDADES DE LA ARQUITECTURA			30.000.000	7432.213.000	2022
Inv.Resp. :ELIZABETH	WAGEMANN	FARFAN	34.740.000	7508.629.000	2023
Inst.Prin. :UNIV.DIEGO PORTALES/FAC.DE ARQUITECTURA, ARTES/ESCUELA DE ARQUITECTURA			29.520.000	6782.172.000	2024
Total :			94.260.000	21723.014.000	

#279 Proyecto	Titulo		Monto_Proj	Monto_Acum	Agno
NUMERO : 11221019	ENSEÑANZA MUSICAL INFORMAL EN EL GRAN VALPARAÍSO, 1890-1930: PRÁCTICAS				
Duracion: 3	, REDES Y MATERIALES.				
Disciplina :MUSICA			29.400.000	7461.613.000	2022
Inv.Resp. :EILEEN	KARMY	BOLTON	27.660.000	7536.289.000	2023
Inst.Prin. :UNIV.DE PLAYA ANCHA CS. EDUCACION/CENTRO DE ESTUDIOS AVANZADOS			17.340.000	6799.512.000	2024

		Total :	74.400.000	21797.414.000	
#280 Proyecto	Titulo	Monto_Proj	Monto_Acum	Agno	
NUMERO : 11220368	DEVELOPMENT OF HYPERBRANCHED POLYMER COATINGS ON SURFACES FOR THE RELEASE OF BIOACTIVE MOLECULES				
Duracion: 3					
Disciplina :QUIMICA APLICADA		34.800.000	7496.413.000	2022	
Inv.Resp. :VALERIA VILLALOBOS LEPE		34.800.000	7571.089.000	2023	
Inst.Prin. :UNIV.AUTONOMA DE CHILE/INSTITUTO DE CIENCIAS/CENTRO DE POLIMEROS Y MA		31.200.000	6830.712.000	2024	
		Total :	100.800.000	21898.214.000	
#281 Proyecto	Titulo	Monto_Proj	Monto_Acum	Agno	
NUMERO : 11220598	ROLE OF UV RADIATION IN INCREASING THE CONCENTRATION OF VITAMIN D2 IN ANDEAN-PATAGONIAN EDIBLE MUSHROOMS.				
Duracion: 3					
Disciplina :QUIMICA MEDICA		30.720.000	7527.133.000	2022	
Inv.Resp. :SOLANGE TORRES GALAN		33.480.000	7604.569.000	2023	
Inst.Prin. :UNIV.DE CONCEPCI/FAC.DE CS.NATURAL/DEPTO.BOTANICA/LAB.DE QUIMICA DE PR		27.720.000	6858.432.000	2024	
		Total :	91.920.000	21990.134.000	
#282 Proyecto	Titulo	Monto_Proj	Monto_Acum	Agno	
NUMERO : 11220983	EMERGING METALLOPHARMACEUTICALS AGAINST BREAST CANCER: SYNTHESIS AND ITS THERAPEUTIC EVALUATION ON BREAST CANCER CELL LINE BY USING NAPHTHOQUINOLINONE AND PERIMIDINONE DERIVATIVES/CU(II)-ZN(II) COMPLEXES"				
Duracion: 3					
Disciplina :QUIMICA MEDICA		32.784.000	7559.917.000	2022	
Inv.Resp. :MARIANELA SALDIAS PEREZ		32.220.000	7636.789.000	2023	
Inst.Prin. :UNIV.CENTRAL DE CHILE/FACULTAD DE CIENCIAS DE LA SALUD		28.620.000	6887.052.000	2024	
		Total :	93.624.000	22083.758.000	
#283 Proyecto	Titulo	Monto_Proj	Monto_Acum	Agno	
NUMERO : 11220571	PLASMON-BASED STRATEGY AGAINST AGRICULTURAL PERSISTENT POLLUTANTS. AN INNOVATIVE ALTERNATIVE FOR IMMOBILIZATION AND DEGRADATION OF NEONICS.				
Duracion: 3					
Disciplina :QUIMICA MULTIDISCIPLINARIA		32.800.000	7592.717.000	2022	
Inv.Resp. :FREDDY CELIS BOZO		32.060.000	7668.849.000	2023	
Inst.Prin. :UNIV.DE PLAYA ANCHA CS. EDU/FAC.DE CIENCIAS NATURALES Y/DEPTO.QUIMICA		26.600.000	6913.652.000	2024	
		Total :	91.460.000	22175.218.000	
#284 Proyecto	Titulo	Monto_Proj	Monto_Acum	Agno	
NUMERO : 11220963	DESIGN AND EVALUATION OF A HIGHLY SELECTIVE MICELLE-LIKE AMPHIPHILIC ANTIMICROBIAL PEPTIDE				
Duracion: 3					
Disciplina :QUIMICA MULTIDISCIPLINARIA		30.144.000	7622.861.000	2022	
Inv.Resp. :FRANCISCO MURA MARDONES		31.680.000	7700.529.000	2023	
Inst.Prin. :UNIV.DE SANTIAGO DE CHI/FAC.DE QUIMICA Y BIOLOGI/DEPTO.CS.DEL AMBIENTE		30.540.000	6944.192.000	2024	
		Total :	92.364.000	22267.582.000	
#285 Proyecto	Titulo	Monto_Proj	Monto_Acum	Agno	
NUMERO : 11221232	DESIGN OF MODIFIED PAPER SUBSTRATES WITH METALLIC NANOPARTICLES AND CYCLODEXTRINS FOR REMEDIATION AND DETECTION OF ORGANIC POLLUTANTS				
Duracion: 3					
Disciplina :QUIMICA MULTIDISCIPLINARIA		34.800.000	7657.661.000	2022	
Inv.Resp. :NATALY SILVA GONZALEZ		34.800.000	7735.329.000	2023	
Inst.Prin. :UNIV.DEL DESARROLLO/FACULTAD DE ARQUITECTURA Y DISENO		29.437.000	6973.629.000	2024	
		Total :	99.037.000	22366.619.000	
#286 Proyecto	Titulo	Monto_Proj	Monto_Acum	Agno	
NUMERO : 11221282	GOLD ALBUMIN FLUORESCENT NANOCLUSTERS ASSOCIATED TO GOLD NANOPARTICLES FOR A CONTROLLED AND SELECTIVE DRUG PHOTOTHERMAL RELEASE FOR POTENTIAL CANCER TREATMENT."				
Duracion: 3					

Disciplina :QUIMICA MULTIDISCIPLINARIA		31.200.000	7688.861.000	2022
Inv.Resp. :SIMON GUERRERO RIVERA		34.800.000	7770.129.000	2023
Inst.Prin. :UNIVERSIDAD SEK/UNIVERSIDAD INTERNACIONAL SEK		30.120.000	7003.749.000	2024
		<u> </u>	<u> </u>	
	Total :	96.120.000	22462.739.000	

#287 Proyecto	Titulo	Monto_Proj	Monto_Acum	Agno
NUMERO : 11221289	NANOSYSTEMS BASED ON β -CYCLODEXTRIN POLYMERS AND GOLD NANOPARTICLES FOR			
Duracion: 3	DRUG DELIVERY: CO-LOADING AND CONTROLLED RELEASE.			
Disciplina :QUIMICA MULTIDISCIPLINARIA		26.460.000	7715.321.000	2022
Inv.Resp. :RODRIGO SIERPE BUSTAMANTE		24.000.000	7794.129.000	2023
Inst.Prin. :UNIV.DE CHILE/FAC.DE CIENCIAS QUIMICAS Y/DEPTO.QUIM.FARMACOLOGICA Y TO		27.840.000	7031.589.000	2024
		<u> </u>	<u> </u>	
	Total :	78.300.000	22541.039.000	

#288 Proyecto	Titulo	Monto_Proj	Monto_Acum	Agno
NUMERO : 11221216	LEWIS BASE-CATALYZED CYCLIZATION REACTIONS: MECHANISTIC UNDERSTANDING			
Duracion: 3	AND PROSPECT FOR RATIONAL CATALYSTS DESIGN.			
Disciplina :FISICO QUIMICA		32.220.000	7747.541.000	2022
Inv.Resp. :SEBASTIAN GALLARDO FUENTES		29.740.000	7823.869.000	2023
Inst.Prin. :UNIV.DE CHILE/FAC.DE CIENCIAS QUIMICAS Y/DEPTO.QUIMICA ORGANICA Y FISI		30.280.000	7061.869.000	2024
		<u> </u>	<u> </u>	
	Total :	92.240.000	22633.279.000	

#289 Proyecto	Titulo	Monto_Proj	Monto_Acum	Agno
NUMERO : 11221268	EXPLORING PORE FORMATION INTO VOLTAGE-GATED IONIC CHANNELS BY NANOSECO			
Duracion: 3	ND PULSED ELECTRIC FIELDS			
Disciplina :FISICO QUIMICA		29.321.000	7776.862.000	2022
Inv.Resp. :ALVARO RUIZ FERNANDEZ		19.620.000	7843.489.000	2023
Inst.Prin. :FUND. CIENCIA PARA LA VIDA/FUNDACION CIENCIA & VIDA		20.880.000	7082.749.000	2024
		<u> </u>	<u> </u>	
	Total :	69.821.000	22703.100.000	

#290 Proyecto	Titulo	Monto_Proj	Monto_Acum	Agno
NUMERO : 11220420	SIMULTANEOUS MAGNESIUM AND BORON EXTRACTION SYSTEM TO OBTAIN HIGH PURI			
Duracion: 3	TY LITHIUM BRINES USING A NEW IONIC LIQUID AS EXTRACTANT.			
Disciplina :CIENCIA DE LOS MATERIALES		28.800.000	7805.662.000	2022
Inv.Resp. :JULIO URZUA PIÑA		28.800.000	7872.289.000	2023
Inst.Prin. :COMISION CHILENA DE ENERGIA NUCLEAR/DEPTO.DE MATERIALES NUCLEARES		28.020.000	7110.769.000	2024
		<u> </u>	<u> </u>	
	Total :	85.620.000	22788.720.000	

#291 Proyecto	Titulo	Monto_Proj	Monto_Acum	Agno
NUMERO : 11220874	STUDY OF PHOTO-FENTON REACTION AT NEAR-NEUTRAL PH SUPPORTED BY A STABL			
Duracion: 3	E PHENOLIC-BASED FILM WITH TANNIC ACID.			
Disciplina :QUIMICA AMBIENTAL		32.800.000	7838.462.000	2022
Inv.Resp. :VICTORIA MELIN COLOMA		31.420.000	7903.709.000	2023
Inst.Prin. :UNIV.DE CONCEPCION/FAC.DE CS. QUIMICAS/DEPTO.QUIMICA ANALITICA E INORG		32.220.000	7142.989.000	2024
		<u> </u>	<u> </u>	
	Total :	96.440.000	22885.160.000	

#292 Proyecto	Titulo	Monto_Proj	Monto_Acum	Agno
NUMERO : 11220801	IMPROVING STABILITY AND EFFICIENCY OF RHENIUM(I) N, N- HETEROCYCLES CO			
Duracion: 3	MPLEXES BY GRAFTING ON CONDUCTIVE SURFACES FOR ELECTROREDUCTION OF CO2			
Disciplina :QUIMICA INORGANICA Y NUCLEAR		15.400.000	7853.862.000	2022
Inv.Resp. :ALEJANDRA GOMEZ SAN MARTIN		31.300.000	7935.009.000	2023
Inst.Prin. :UNIV.DE SANTIAGO DE CH/FAC.DE QUIMICA Y BIOLO/DEPTO.QUIMICA DE LOS MAT		27.660.000	7170.649.000	2024
		<u> </u>	<u> </u>	
	Total :	74.360.000	22959.520.000	

#293 Proyecto	Titulo	Monto_Proj	Monto_Acum	Agno
NUMERO : 11220873	RATIONAL DESIGN OF MN(I) AND RE(I) COMPLEXES AS VISIBLE-LIGHT ACTIVATE			
Duracion: 3	D CO-RELEASING MOLECULES AND BUILDING BLOCKS FOR THE DEVELOPMENT OF PO			
	TENTIAL CO-RELEASING MATERIALS			
Disciplina :QUIMICA INORGANICA Y NUCLEAR		16.800.000	7870.662.000	2022
Inv.Resp. :TAMARA MALDONADO HERNANDEZ		31.800.000	7966.809.000	2023
Inst.Prin. :UNIV.DE SANTIAGO DE CH/FAC.DE QUIMICA Y BIOLO/DEPTO.QUIMICA DE LOS MAT		32.820.000	7203.469.000	2024
		<u> </u>	<u> </u>	

		Total	81.420.000	23040.940.000	
#294 Proyecto	Titulo	Monto_Proj	Monto_Acum	Agno	
NUMERO : 11220164	DESIGN OF A NEW MULTIWALLED CARBON NANOTUBES ELECTRODE WITH LIPOIC ACID FOR GLUTATHIONE QUANTIFICATION				
Duracion: 3					
Disciplina : ELECTROQUIMICA		26.160.000	7896.822.000	2022	
Inv.Resp. :CLAUDIO BARRIENTOS BASTIAS		29.700.000	7996.509.000	2023	
Inst.Prin. :UNIV.AUTONOMA DE CHILE/INSTITUTO DE CIENCIAS QUIMICAS APLICADAS		23.760.000	7227.229.000	2024	
	Total :	79.620.000	23120.560.000		
#295 Proyecto	Titulo	Monto_Proj	Monto_Acum	Agno	
NUMERO : 11220512	ELECTROCHEMICALLY ASSEMBLED LI-S CELL CATHODES BASED ON CONDUCTING POLYMERS WITH HIGH POLYSULFIDE LOADING				
Duracion: 3					
Disciplina : ELECTROQUIMICA		34.020.000	7930.842.000	2022	
Inv.Resp. :DIEGO QUEZADA SANDOVAL		34.644.000	8031.153.000	2023	
Inst.Prin. :UNIV.AUTONOMA DE CHILE/INSTITUTO DE CIENCIAS QUIMICAS APLICADAS		29.202.000	7256.431.000	2024	
	Total :	97.866.000	23218.426.000		
#296 Proyecto	Titulo	Monto_Proj	Monto_Acum	Agno	
NUMERO : 11221073	DESIGN, SYNTHESIS, AND THEORETICAL STUDIES OF NOBLE-METAL-FREE MATERIALS AS BIFUNCTIONAL ELECTROCATALYSTS FOR ENERGY CONVERSION REACTIONS				
Duracion: 3					
Disciplina : ELECTROQUIMICA		34.800.000	7965.642.000	2022	
Inv.Resp. :KARINA MUÑOZ BECERRA		30.900.000	8062.053.000	2023	
Inst.Prin. :UNIV.BERNARDO O'HIGGINS/CENTRO INTEGR.DE BIOLOG.Y QUIMICA APLI		25.140.000	7281.571.000	2024	
	Total :	90.840.000	23309.266.000		
#297 Proyecto	Titulo	Monto_Proj	Monto_Acum	Agno	
NUMERO : 11220207	LA EDUCACIÓN PARA EL DESARROLLO SUSTENTABLE EN LA FORMACIÓN INICIAL DE LOS DOCENTES: COMPETENCIAS PARA LA ENSEÑANZA DE TEMAS CONTROVERSALES EN HISTORIA, GEOGRAFÍA Y CIENCIAS SOCIALES				
Duracion: 3					
Disciplina :DIDACTICA ESPECIFICA		18.924.000	7984.566.000	2022	
Inv.Resp. :ADOLFO BERRIOS VILLARROEL		20.658.000	8082.711.000	2023	
Inst.Prin. :UNIV.AUTONOMA DE CHILE/FAC. DE EDUCACION/DEPTO.PEDAGOGIA EN HISTORIA,G		16.336.000	7299.907.000	2024	
	Total :	57.918.000	23367.184.000		
#298 Proyecto	Titulo	Monto_Proj	Monto_Acum	Agno	
NUMERO : 11220317	CARACTERIZANDO LA APROPIACIÓN DE LA PRÁCTICA DE MODELIZACIÓN EN LA FORMACIÓN INICIAL DE DOCENTES DE FÍSICA				
Duracion: 3					
Disciplina :DIDACTICA ESPECIFICA		28.668.000	8013.234.000	2022	
Inv.Resp. :MACARENA SOTO ALVARADO		25.668.000	8108.379.000	2023	
Inst.Prin. :PONT. UNIV. CATOLICA DE CHILE/FAC.DE EDUCACION/DEPTO.DIDACTICA		31.260.000	7331.167.000	2024	
	Total :	85.596.000	23452.780.000		
#299 Proyecto	Titulo	Monto_Proj	Monto_Acum	Agno	
NUMERO : 11220346	USOS DE CONOCIMIENTO MATEMÁTICO Y CATEGORÍA DE MODELACIÓN. UN ESTUDIO SOCIOEPIDEMIOLOGICO EN ESTUDIANTES DE EDUCACIÓN MEDIA Y SUPERIOR EN CHILE.				
Duracion: 3					
Disciplina :DIDACTICA ESPECIFICA		27.038.000	8040.272.000	2022	
Inv.Resp. :CLAUDIO GAETE PERALTA		24.036.000	8132.415.000	2023	
Inst.Prin. :UNIV.BERNARDO O'HIGGINS/FAC. DE INGENIERIA, CIENCIA Y TECNOLOGIA		25.224.000	7356.391.000	2024	
	Total :	76.298.000	23529.078.000		
#300 Proyecto	Titulo	Monto_Proj	Monto_Acum	Agno	
NUMERO : 11220385	CLASSROOM NETWORK ANALYSIS AND PEDAGOGICAL PRACTICES IN SCIENCE AND MATHEMATICS EDUCATION: A PROJECT TO DEVELOP ANALYTIC SKILLS FOR EFFECTIVE STUDENT COLLABORATION				
Duracion: 3					

Disciplina :DIDACTICA ESPECIFICA		21.276.000	8061.548.000	2022
Inv.Resp. :JAVIER PULGAR NEIRA		26.640.000	8159.055.000	2023
Inst.Prin. :UNIV.DEL BIO-BIO/FAC.DE CIENCIAS/DEPTO.FISICA		26.640.000	7383.031.000	2024
	Total :	74.556.000	23603.634.000	

#301 Proyecto	Titulo	Monto_Proj	Monto_Acum	Agno
NUMERO : 11220605	PRÁCTICAS EDUCATIVAS DEL FORMADOR DE FORMADORES QUE INCORPORAN LA EQUI			
Duracion: 3	DAD DE GÉNERO EN LA EDUCACIÓN CIENTÍFICA			
Disciplina :DIDACTICA ESPECIFICA		34.006.000	8095.554.000	2022
Inv.Resp. :CAROLINA MARTINEZ GALAZ		34.500.000	8193.555.000	2023
Inst.Prin. :UNIV.CATOLICA DEL MAUL/FACULTAD DE CIENCIAS B/DEPTO. BIOLOGIA Y QUIMIC		31.884.000	7414.915.000	2024
	Total :	100.390.000	23704.024.000	

#302 Proyecto	Titulo	Monto_Proj	Monto_Acum	Agno
NUMERO : 11220806	FORMACIÓN INICIAL EN DIVERSIDAD: CÓMO ES ABORDADA POR LOS FORMADORES D			
Duracion: 3	E LA CARRERA DE PEDAGOGÍA EN EDUCACIÓN BÁSICA			
Disciplina :DIVERSIDAD		30.024.000	8125.578.000	2022
Inv.Resp. :CECILIA MILLAN LA RIVERA		28.140.000	8221.695.000	2023
Inst.Prin. :UNIV.CATOLICA CARDENAL SILVA HENRI/VICERECTORIA ACADEMICA CTRO. ESTUDI		25.596.000	7440.511.000	2024
	Total :	83.760.000	23787.784.000	

#303 Proyecto	Titulo	Monto_Proj	Monto_Acum	Agno
NUMERO : 11220056	EVALUACIÓN DEL EFECTO Y LA TRANSFERENCIA DE UN PROGRAMA INTEGRAL PARA			
Duracion: 3	LA PROMOCIÓN DEL PENSAMIENTO CRÍTICO EN ESTUDIANTES DE PEDAGOGÍA DE UN			
	IVERSIDADES DEL CENTRO-SUR DE CHILE			
Disciplina :DOCENTES		14.668.000	8140.246.000	2022
Inv.Resp. :CARLOS OSSA CORNEJO		18.604.000	8240.299.000	2023
Inst.Prin. :UNIV.DEL BIO-BIO/FAC.DE EDUCACION Y HUMANIDADES		14.080.000	7454.591.000	2024
	Total :	47.352.000	23835.136.000	

#304 Proyecto	Titulo	Monto_Proj	Monto_Acum	Agno
NUMERO : 11220596	APRENDER A ENSEÑAR CIENCIAS PARA LA CIUDADANÍA: REFLEXIÓN CRÍTICA EN L			
Duracion: 3	A CONSTRUCCIÓN DE PROYECTOS INTEGRADOS POR INDAGACIÓN Y MODELIZACIÓN E			
	N FORMACIÓN INICIAL DE PROFESORAS Y PROFESORES.			
Disciplina :DOCENTES		21.300.000	8161.546.000	2022
Inv.Resp. :EDITH HERRERA SAN MARTIN		27.120.000	8267.419.000	2023
Inst.Prin. :UNIV.DEL BIO-BIO/FAC.DE EDUCACION Y HUMANIDADES		21.720.000	7476.311.000	2024
	Total :	70.140.000	23905.276.000	

#305 Proyecto	Titulo	Monto_Proj	Monto_Acum	Agno
NUMERO : 11220773	VALIDEZ, ECUANIMIDAD, Y CONSECUENCIAS DE LA EVALUACIÓN DE LA DOCENCIA			
Duracion: 3	UNIVERSITARIA: EL CASO DE LOS PROGRAMAS DE FORMACIÓN INICIAL DOCENTE			
Disciplina :DOCENTES		32.335.000	8193.881.000	2022
Inv.Resp. :EDGAR VALENCIA ACUÑA		27.658.000	8295.077.000	2023
Inst.Prin. :PONT. UNIV. CATOLICA DE C/FAC.DE EDUCACION/DEPTO.CURRICULUM,TECNOLOGIA		26.443.000	7502.754.000	2024
	Total :	86.436.000	23991.712.000	

#306 Proyecto	Titulo	Monto_Proj	Monto_Acum	Agno
NUMERO : 11221059	CRITERIOS DE CALIDAD PARA DOCENTES DE MATEMÁTICAS Y DE CIENCIAS: UNA L			
Duracion: 3	ECTURA INTENSIVA DE POLÍTICA PÚBLICAS E INSTITUCIONALES PARA UNA EDUCA			
	CIÓN INCLUSIVA Y EQUITATIVA			
Disciplina :DOCENTES		28.734.000	8222.615.000	2022
Inv.Resp. :ALEX MONTECINO MUÑOZ		29.280.000	8324.357.000	2023
Inst.Prin. :UNIV.CATOLICA CARDENAL SILVA HENRIQUEZ/FAC.DE EDUCACION		29.280.000	7532.034.000	2024
	Total :	87.294.000	24079.006.000	

#307 Proyecto	Titulo	Monto_Proj	Monto_Acum	Agno
NUMERO : 11220047	MEASURING THE IMPACT OF INTEREST ON L2 INCIDENTAL VOCABULARY LEARNING,			
Duracion: 3	WRITING QUALITY, AND LEARNERS' PERCEPTIONS: A SERIES OF STUDIES ON TO			
	PIC INTEREST			
Disciplina :ENSEÑANZA Y APRENDIZAJE		22.529.000	8245.144.000	2022
Inv.Resp. :MARCO CANCINO AVILA		15.964.000	8340.321.000	2023
Inst.Prin. :UNIV.ANDRES BELLO/FAC.DE EDUCACION Y CIENCIAS SOC/ESCUELA DE EDUCACION		17.556.000	7549.590.000	2024

		-----	-----	
		Total :	56.049.000	24135.055.000
#308 Proyecto	Titulo	Monto_Proj	Monto_Acum	Agno
NUMERO : 11220332	PROGRAMA DE INTERVENCIÓN PARA EL DESARROLLO ÉTICO PROFESIONAL DE ESTUD			
Duracion: 3	IANTES UNIVERSITARIOS: UNA APROXIMACIÓN DESDE LA NEUROÉTICA			
Disciplina :ENSEÑANZA Y APRENDIZAJE		28.820.000	8273.964.000	2022
Inv.Resp. :JORGE VERGARA MORALES		30.860.000	8371.181.000	2023
Inst.Prin. :UNIV.DE LAS AMERICAS/FACULTAD HUMANIDADES CS. JU/ESCUELA DE PSICOLOGIA		27.500.000	7577.090.000	2024
		Total :	87.180.000	24222.235.000
#309 Proyecto	Titulo	Monto_Proj	Monto_Acum	Agno
NUMERO : 11220424	EFFECTO COMPARATIVO DEL FEEDBACK CORRECTIVO ESCRITO INDIRECTO, DIRECTO			
Duracion: 3	Y METALINGÜÍSTICO EN LA ADQUISICIÓN DEL CONOCIMIENTO IMPLÍCITO Y EXPLÍ CITO EN EL APRENDIZAJE DE INGLÉS COMO SEGUNDA LENGUA.			
Disciplina :ENSEÑANZA Y APRENDIZAJE		29.952.000	8303.916.000	2022
Inv.Resp. :JORGE LILLO DURAN		24.288.000	8395.469.000	2023
Inst.Prin. :UNIV.CATOLICA DE LA STMA./FAC.DE EDUCACION/DEPTO. DE CS. LENGUAJE Y LI		20.836.000	7597.926.000	2024
		Total :	75.076.000	24297.311.000
#310 Proyecto	Titulo	Monto_Proj	Monto_Acum	Agno
NUMERO : 11220015	HÁBITOS LECTORES Y PRÁCTICAS DE LECTURA LITERARIA DE FUTUROS PROFESORE			
Duracion: 3	S DE LENGUA Y LITERATURA: EL PROCESO FORMATIVO DE MEDIADORES DE LECTUR A LITERARIA PARA EL CONTEXTO ESCOLAR			
Disciplina :FORMACION INICIAL		20.760.000	8324.676.000	2022
Inv.Resp. :CAROLINA GONZALEZ RAMIREZ		29.340.000	8424.809.000	2023
Inst.Prin. :PONT. UNIV. CATOLICA D/FAC.DE FILOSOFIA Y EDU/INST.LITERATURA Y CS. DE		28.860.000	7626.786.000	2024
		Total :	78.960.000	24376.271.000
#311 Proyecto	Titulo	Monto_Proj	Monto_Acum	Agno
NUMERO : 11220145	DESARROLLO Y APLICACIÓN DE COMPETENCIAS DE INVESTIGACIÓN EN ESTUDIANTE			
Duracion: 3	S Y EGRESADOS DE CARRERAS DE EDUCACIÓN GENERAL BÁSICA			
Disciplina :FORMACION INICIAL		29.196.000	8353.872.000	2022
Inv.Resp. :MACARENA YANCOVIC ALLEN		29.172.000	8453.981.000	2023
Inst.Prin. :UNIV.FINIS TERRAE/FACULTAD DE EDUCACION/ESCUELA DE EDUCACION BASICA		28.410.000	7655.196.000	2024
		Total :	86.778.000	24463.049.000
#312 Proyecto	Titulo	Monto_Proj	Monto_Acum	Agno
NUMERO : 11220291	ALFABETIZACIÓN EN EVALUACIÓN: REPRESENTACIONES DE LA EVALUACIÓN DE LOS			
Duracion: 3	APRENDIZAJES EN INGRESANTES A LA FORMACIÓN INICIAL DOCENTE A PARTIR D E SU TRAYECTORIA ESCOLAR			
Disciplina :FORMACION INICIAL		22.514.000	8376.386.000	2022
Inv.Resp. :ANA MALDONADO FUENTES		21.404.000	8475.385.000	2023
Inst.Prin. :UNIV.DEL BIO-BIO/FAC.DE EDUCACION Y HUMANIDADES/DEPTO.CS.SOCIALES		20.414.000	7675.610.000	2024
		Total :	64.332.000	24527.381.000
#313 Proyecto	Titulo	Monto_Proj	Monto_Acum	Agno
NUMERO : 11220295	INCIDENCIA DE LA FORMACIÓN ESTADÍSTICA EN LA ALFABETIZACIÓN Y EL PENS			
Duracion: 3	MIENTO ESTADÍSTICO DE LOS FUTUROS PROFESORES DE PEDAGOGÍA EN MATEMÁTIC A			
Disciplina :FORMACION INICIAL		26.287.000	8402.673.000	2022
Inv.Resp. :FRANCISCO RODRIGUEZ ALVEAL		21.389.000	8496.774.000	2023
Inst.Prin. :UNIV.DEL BIO-BIO/FAC.DE EDUCACION Y HUMANIDADES/DEPTO.CS.SOCIALES		18.516.000	7694.126.000	2024
		Total :	66.192.000	24593.573.000
#314 Proyecto	Titulo	Monto_Proj	Monto_Acum	Agno
NUMERO : 11220861	EVALUACIÓN DE LA FORMACIÓN EMOCIONAL INICIAL DOCENTE DE LAS CARRERAS D			
Duracion: 3	E PEDAGOGÍA EN EDUCACIÓN BÁSICA DE CHILE			

Disciplina :FORMACION INICIAL			33.600.000	8436.273.000	2022
Inv.Resp. :RODOLFO BACHLER	SILVA		34.800.000	8531.574.000	2023
Inst.Prin. :UNIV.MAYOR/FAC.DE EDUCACION			33.480.000	7727.606.000	2024
			<u>101.880.000</u>	<u>24695.453.000</u>	
			Total :		

#315 Proyecto	Titulo	Monto_Proj	Monto_Acum	Agno
NUMERO : 11221120	FORMANDO DOCENTES PARA LA INCLUSIÓN: PROCESOS, ORIENTACIONES Y PRÁCTIC			
Duracion: 3	AS EN LA FORMACIÓN INICIAL			
Disciplina :FORMACION INICIAL		29.443.000	8465.716.000	2022
Inv.Resp. :JAVIER CAMPOS	MARTINEZ	28.939.000	8560.513.000	2023
Inst.Prin. :UNIV.AUSTRAL DE CHILE/FAC.DE FILOSOFIA Y HUM/INSTITUTO DE CS. DE LA ED		28.183.000	7755.789.000	2024
		<u>86.565.000</u>	<u>24782.018.000</u>	
		Total :		

#316 Proyecto	Titulo	Monto_Proj	Monto_Acum	Agno
NUMERO : 11221272	LA REFLEXIÓN DOCENTE Y LA CONSTRUCCIÓN DE LA IDENTIDAD COMO EJES DE AR			
Duracion: 3	TICULACIÓN ENTRE LAS PRÁCTICAS DE FORMACIÓN INICIAL DOCENTE Y LOS PROC			
	ESOS DE INDUCCIÓN DEL PROFESORADO PRINCIPIANTE			
Disciplina :FORMACION INICIAL		30.000.000	8495.716.000	2022
Inv.Resp. :CARLOS VANEGAS	ORTEGA	27.120.000	8587.633.000	2023
Inst.Prin. :UNIV.DE SANTIAGO DE CHILE/FAC.DE CIENCIA/DEPTO.MATEM. Y CS. DE LA COMP		30.000.000	7785.789.000	2024
		<u>87.120.000</u>	<u>24869.138.000</u>	
		Total :		

#317 Proyecto	Titulo	Monto_Proj	Monto_Acum	Agno
NUMERO : 11220610	LA "REVOLUCIÓN SILENCIOSA" EN LA EDUCACIÓN SUPERIOR CHILENA (1990-2005			
Duracion: 3)			
Disciplina :HISTORIA DE LA EDUCACION		11.880.000	8507.596.000	2022
Inv.Resp. :MAURICIO RIFO	MELO	16.500.000	8604.133.000	2023
Inst.Prin. :UNIV.TECNOLOGICA METROPOLITANA/DIRECCION DE INVEST.Y DESARROLLO ACADEM		8.880.000	7794.669.000	2024
		<u>37.260.000</u>	<u>24906.398.000</u>	
		Total :		

#318 Proyecto	Titulo	Monto_Proj	Monto_Acum	Agno
NUMERO : 11220577	EFFECTOS DE LA PANDEMIA EN LAS HABILIDADES LECTORAS DE ESTUDIANTES DE K			
Duracion: 3	INDER A 4TO BÁSICO			
Disciplina :APRENDIZAJE, DESARROLLO Y DESEMPEÑO		22.776.000	8530.372.000	2022
Inv.Resp. :CAROLINA MELO	HURTADO	22.764.000	8626.897.000	2023
Inst.Prin. :UNIV.DE LOS ANDES/FACULTAD DE EDUCACION		25.224.000	7819.893.000	2024
		<u>70.764.000</u>	<u>24977.162.000</u>	
		Total :		

#319 Proyecto	Titulo	Monto_Proj	Monto_Acum	Agno
NUMERO : 11220667	INFLUENCIA LONGITUDINAL DE LAS HABILIDADES LINGÜÍSTICAS EN LOS DOMINIO			
Duracion: 3	S DE LA COMPETENCIA MATEMÁTICA DE ESTUDIANTADO CON TRASTORNO ESPECÍFIC			
	O DEL LENGUAJE (TEL) DURANTE SU TRAYECTORIA ESCOLAR DESDE EDUCACIÓN PR			
Disciplina :APRENDIZAJE, DESARROLLO Y DESEMPEÑO		34.800.000	8565.172.000	2022
Inv.Resp. :LAURA ESPINOZA	PASTEN	32.040.000	8658.937.000	2023
Inst.Prin. :UNIV.DE LOS LAGOS/DEPTO.EDUCACION		32.160.000	7852.053.000	2024
		<u>99.000.000</u>	<u>25076.162.000</u>	
		Total :		

#320 Proyecto	Titulo	Monto_Proj	Monto_Acum	Agno
NUMERO : 11221194	MOTIVACIÓN PARA EL TRABAJO DOCENTE: LA URGENCIA DE REPENSAR LAS POLÍTIC			
Duracion: 3	CAS DE INCENTIVOS DOCENTES EN CHILE			
Disciplina :CALIDAD Y SISTEMA		15.044.000	8580.216.000	2022
Inv.Resp. :MIGUEL ORDENES	GONZALEZ	18.224.000	8677.161.000	2023
Inst.Prin. :UNIV.DIEGO PORTALES/FACULTAD DE EDUCACION		14.684.000	7866.737.000	2024
		<u>47.952.000</u>	<u>25124.114.000</u>	
		Total :		

#321 Proyecto	Titulo	Monto_Proj	Monto_Acum	Agno
NUMERO : 11221043	SOCIALIZACIÓN POLÍTICA Y EDUCACIÓN CIUDADANA EN CHILE: UN ESTUDIO SOBR			
Duracion: 3	E DIFERENCIAS, BRECHAS Y SESGOS DE GÉNERO EN EL CONTEXTO ESCOLAR			
Disciplina :CONVIVENCIA, VIOLENCIA Y FORMACION		26.500.000	8606.716.000	2022
Inv.Resp. :CAMILA JARA	IBARRA	28.264.000	8705.425.000	2023

Inst.Prin. :UNIV.DIEGO PORTALES/CENTRO DE POLITICAS COMPARADAS EN EDUCAC		23.800.000	7890.537.000	2024
		Total :	78.564.000	25202.678.000

#322 Proyecto	Titulo	Monto_Proj	Monto_Acum	Agno

NUMERO : 11220905	ESCRIBIR EN CIENCIAS: ¿QUÉ PRÁCTICAS, CREENCIAS Y CONOCIMIENTOS DOCENT			
Duracion: 3	ES SE RELACIONAN CON MEJORES DESEMPEÑOS DE LOS ESTUDIANTES?			
Disciplina :DIDACTICA ESPECIFICA		23.016.000	8629.732.000	2022
Inv.Resp. :MARIA ESPINOSA AGUIRRE		26.808.000	8732.233.000	2023
Inst.Prin. :UNIV.DIEGO PORTALES/FACULTAD DE EDUCACION		25.320.000	7915.857.000	2024
		Total :	75.144.000	25277.822.000

#323 Proyecto	Titulo	Monto_Proj	Monto_Acum	Agno

NUMERO : 11221172	CONTRIBUCIONES DE LA MODELIZACIÓN EN EL AULA DE CIENCIAS EN EL DESARRO			
Duracion: 3	LLO DE CONCEPCIONES INFORMADAS SOBRE LA CIENCIA DE ESTUDIANTES DE EDUC			
	ACIÓN MEDIA, COMO COMPONENTE FUNDAMENTAL DE LA FORMACIÓN CIUDADANA			
Disciplina :DIDACTICA ESPECIFICA		23.036.000	8652.768.000	2022
Inv.Resp. :ANGEL ARIZA BAREÑO		23.252.000	8755.485.000	2023
Inst.Prin. :UNIV.CATOLICA DEL MAUL/FACULTAD DE CIENCIAS B/DEPTO. BIOLOGIA Y QUIMIC		20.384.000	7936.241.000	2024
		Total :	66.672.000	25344.494.000

#324 Proyecto	Titulo	Monto_Proj	Monto_Acum	Agno

NUMERO : 11220432	INCLUSIÓN ESCOLAR Y TRABAJO COLABORATIVO DOCENTE, DESDE LOS ESTUDIANTE			
Duracion: 3	S, APODERADOS, DIRECTIVOS Y PROFESORES			
Disciplina :DIVERSIDAD		33.874.000	8686.642.000	2022
Inv.Resp. :EMILIO SAGREDO LILLO		34.752.000	8790.237.000	2023
Inst.Prin. :UNIV.CATOLICA DE LA STMA./FAC.DE EDUCACION/DEPTO. FUNDAMENTOS DE LA PE		28.838.000	7965.079.000	2024
		Total :	97.464.000	25441.958.000

#325 Proyecto	Titulo	Monto_Proj	Monto_Acum	Agno

NUMERO : 11220856	DIRECTORES E INCLUSIÓN ESCOLAR: LA PUESTA EN ACTO DE LAS POLÍTICAS DE			
Duracion: 3	INCLUSIÓN DESDE LA PERSPECTIVA DE DIRECTORES Y DIRECTORAS DE ESCUELAS			
	DE LAS REGIONES DEL BÍO-BÍO Y METROPOLITANA.			
Disciplina :DIVERSIDAD		24.900.000	8711.542.000	2022
Inv.Resp. :FABIAN INOSTROZA INOSTROZA		26.976.000	8817.213.000	2023
Inst.Prin. :UNIV.CATOLICA DE LA STMA. CONCEPCION/FAC.DE EDUCACION Y HUMANIDADES		27.000.000	7992.079.000	2024
		Total :	78.876.000	25520.834.000

#326 Proyecto	Titulo	Monto_Proj	Monto_Acum	Agno

NUMERO : 11220514	CHANGE ON TEACHERS' PEDAGOGICAL COMPETENCIES AND MAINTAINING THE CHANG			
Duracion: 3	E: A STUDY OF CHILEAN PROFESSIONAL DEVELOPMENT PROGRAMS IN MATHEMATICS			
Disciplina :DOCENTES		28.980.000	8740.522.000	2022
Inv.Resp. :PARZANEH SAADATI		34.740.000	8851.953.000	2023
Inst.Prin. :UNIV.DE CHILE/CENTRO EST. AVANZ. EN EDUCACION		34.464.000	8026.543.000	2024
		Total :	98.184.000	25619.018.000

#327 Proyecto	Titulo	Monto_Proj	Monto_Acum	Agno

NUMERO : 11220792	REFORMING TEACHERS' CAREERS IN CHILE: POLICY TOOLS, IMPLEMENTATION PRO			
Duracion: 3	CESS, AND IMPLICATIONS OF THE PROFESSIONAL DEVELOPMENT LAW.			
Disciplina :DOCENTES		28.620.000	8769.142.000	2022
Inv.Resp. :ANNELISE VOISIN		29.640.000	8881.593.000	2023
Inst.Prin. :UNIV.DE CHILE/INST. DE ESTUDIOS AVANZANDOS EN EDUCACION		29.980.000	8056.523.000	2024
		Total :	88.240.000	25707.258.000

#328 Proyecto	Titulo	Monto_Proj	Monto_Acum	Agno

NUMERO : 11220840	WHAT MAKE PROFESSIONAL DEVELOPMENT AN EFFECTIVE RESOURCE FOR TEACHERS			
Duracion: 3	IN CHILE?			

Disciplina :DOCENTES			32.399.000	8801.541.000	2022
Inv.Resp. :FABIAN	BARRERA	PEDEMONTE	34.668.000	8916.261.000	2023
Inst.Prin. :UNIV.DE LOS ANDES/ESCUELA DE PSICOLOGIA			34.704.000	8091.227.000	2024
Total :			101.771.000	25809.029.000	

#329 Proyecto	Titulo	Monto_Proj	Monto_Acum	Agno	
NUMERO : 11220843	NOTICING EN UN CURSO DE DESARROLLO PROFESIONAL: ATENDIENDO AL PENSAMIE				
Duracion: 2	NTO ALGEBRAICO DE ESTUDIANTES DE EDUCACIÓN BÁSICA.				
Disciplina :DOCENTES			33.736.000	8835.277.000	2022
Inv.Resp. :EDER	PINTO	MARIN	33.714.000	8949.975.000	2023
Inst.Prin. :UNIV.DEL DESARROLLO/FACULTAD DE EDUCACION			.000	8091.227.000	2024
Total :			67.450.000	25876.479.000	

#330 Proyecto	Titulo	Monto_Proj	Monto_Acum	Agno	
NUMERO : 11220756	CHALLENGES AND POSSIBILITIES FOR AN INTERCULTURAL VISUAL ARTS EDUCATIO				
Duracion: 3	N				
Disciplina :EDUCACION INTERCULTURAL			16.188.000	8851.465.000	2022
Inv.Resp. :VERONICA	GARCIA	LAZO	24.468.000	8974.443.000	2023
Inst.Prin. :PONT. UNIV. CATOLICA DE CHILE/FAC.DE EDUCACION/DEPTO.DIDACTICA			17.784.000	8109.011.000	2024
Total :			58.440.000	25934.919.000	

#331 Proyecto	Titulo	Monto_Proj	Monto_Acum	Agno	
NUMERO : 11220969	PRÁCTICAS EDUCATIVAS RELEVANTES AL INTERIOR DE LAS FAMILIAS MIGRANTES.				
Duracion: 3	UN ESTUDIO ACERCA DE LAS CONTINUIDADES Y DISCONTINUIDADES ENTRE FAMILIA Y ESCUELA				
Disciplina :EDUCACION INTERCULTURAL			12.710.000	8864.175.000	2022
Inv.Resp. :MACARENA	LAMAS	AICON	17.747.000	8992.190.000	2023
Inst.Prin. :UNIV.AUSTRAL DE CHILE/FAC.DE MEDICINA			15.239.000	8124.250.000	2024
Total :			45.696.000	25980.615.000	

#332 Proyecto	Titulo	Monto_Proj	Monto_Acum	Agno	
NUMERO : 11221110	APODERADOS INMIGRANTES EN LAS COMUNIDADES ESCOLARES: COMPRENDIENDO LA				
Duracion: 3	RELEVANCIA DEL CLIMA DE DIVERSIDAD CULTURAL, LA CONSTRUCCIÓN DE ROL Y EL INVOLUCRAMIENTO EN LA ESCUELA.				
Disciplina :EDUCACION INTERCULTURAL			22.190.000	8886.365.000	2022
Inv.Resp. :MARIA	MERA	LEMP	31.692.000	9023.882.000	2023
Inst.Prin. :UNIV.ALBERTO HURTADO/FAC.DE PSICOLOGIA/ESCUELA DE PSICOLOGIA			24.312.000	8148.562.000	2024
Total :			78.194.000	26058.809.000	

#333 Proyecto	Titulo	Monto_Proj	Monto_Acum	Agno	
NUMERO : 11220143	EXPLORANDO LOS EFECTOS DE UN DESARROLLO PROFESIONAL CENTRADO EN EL DIS				
Duracion: 3	EÑO DE UNIDADES STEM QUE INTEGRAN EL PROCESO DE DISEÑO DE INGENIERÍA EN N CONTEXTOS MULTIGRADO				
Disciplina :EDUCACION RURAL			33.060.000	8919.425.000	2022
Inv.Resp. :ANGELA	CASTRO	INOSTROZA	34.776.000	9058.658.000	2023
Inst.Prin. :UNIV.AUSTRAL DE CHILE/VICERRECTORIA SEDE PUE/ESCUELA PEDAGOGIA BASICA			32.700.000	8181.262.000	2024
Total :			100.536.000	26159.345.000	

#334 Proyecto	Titulo	Monto_Proj	Monto_Acum	Agno	
NUMERO : 11221054	HISTORIAS EN PRIMER PLANO: PASADO, PRESENTE Y FUTURO DE ESTUDIANTES CO				
Duracion: 2	N ALTA CAPACIDAD ACADÉMICA PROVENIENTES DE CONTEXTOS RURALES CHILENOS				
Disciplina :EDUCACION RURAL			24.372.000	8943.797.000	2022
Inv.Resp. :CLAUDIA	CORNEJO	ARAYA	23.364.000	9082.022.000	2023
Inst.Prin. :UNIV.CATOLICA DEL MAULE/FAC.CIENCIAS DE LA SALUD/DEPTO.DE PSICOLOGIA			.000	8181.262.000	2024
Total :			47.736.000	26207.081.000	

#335 Proyecto	Titulo	Monto_Proj	Monto_Acum	Agno	
NUMERO : 11220676	ESTRUCTURAS DE OPORTUNIDAD EN EMTPE: EL EFECTO DE LAS NORMAS, PRÁCTICAS				
Duracion: 3	Y DISCURSOS EN LAS ASPIRACIONES DE LOS ESTUDIANTES Y LAS TRANSICIONES POST EGRESO.				
Disciplina :EDUCACION TECNICA			24.408.000	8968.205.000	2022

Inv.Resp. :MARIA	VALDEBENITO	INFANTE	27.108.000	9109.130.000	2023
Inst.Prin. :UNIV.ALBERTO HURTADO/FAC.DE EDUCACION/CTRO.DE INVESTIGACION Y DESARROL			26.988.000	8208.250.000	2024
Total :			78.504.000	26285.585.000	

#336 Proyecto	Titulo	Monto_Proj	Monto_Acum	Agno
NUMERO : 11220576	YOUNG LEARNERS' PERSPECTIVES ON ENGLISH LEARNING EXPERIENCES: VARIATIONS IN MOTIVATIONS, ATTITUDES, AND FOREIGN LANGUAGE CLASSROOM ANXIETY IN CHILEAN PRIMARY SCHOOL			
Duracion: 3				
Disciplina :ENSEÑANZA Y APRENDIZAJE		22.657.000	8990.862.000	2022

Inv.Resp. :MARIA	INOSTROZA	ARAOS	22.088.000	9131.218.000	2023
Inst.Prin. :UNIV.DE CONCEPCION/FAC.DE EDUCACION/DEPTO.CURRICULUM E INSTRUCCION			19.388.000	8227.638.000	2024
Total :			64.133.000	26349.718.000	

#337 Proyecto	Titulo	Monto_Proj	Monto_Acum	Agno	
NUMERO : 11220812	EVALUACIÓN DEL IMPACTO DE JUEGOS REGLADOS SOBRE PREDICTORES DE ALFABETIZACIÓN EN NIÑOS DE PREKÍNDER Y KÍNDER EN CONTEXTOS DE ALTO Y BAJO NIVEL SOCIOECONÓMICO.				
Duracion: 3					
Disciplina :ENSEÑANZA Y APRENDIZAJE		25.200.000	9016.062.000	2022	
Inv.Resp. :JAIME	BALLADARES	HERNANDEZ	32.940.000	9164.158.000	2023
Inst.Prin. :PONT. UNIV. CATOLICA DE C/FAC.DE EDUCACION/DEPTO.PSICOPEDAGOGIA Y ORIE			28.200.000	8255.838.000	2024
Total :			86.340.000	26436.058.000	

#338 Proyecto	Titulo	Monto_Proj	Monto_Acum	Agno	
NUMERO : 11220021	LIDERAZGO PEDAGÓGICO DE LOS "ENCARGADOS DE ESCUELAS RURALES" Y LA INSTALACIÓN DE LAS AGENCIAS LOCALES DE EDUCACIÓN				
Duracion: 3					
Disciplina :LIDERAZGO Y GESTION		20.722.000	9036.784.000	2022	
Inv.Resp. :MARTA	QUIROGA	LOBOS	19.320.000	9183.478.000	2023
Inst.Prin. :PONT. UNIV. CATOLICA DE V/FAC.DE FILOSOFIA Y EDUCACION/ESCUELA PEDAGOGIA			18.312.000	8274.150.000	2024
Total :			58.354.000	26494.412.000	

#339 Proyecto	Titulo	Monto_Proj	Monto_Acum	Agno	
NUMERO : 11220575	CONVERTIR LA ADVERSIDAD EN OPORTUNIDAD. LIDERAZGO PARA LA INNOVACIÓN EDUCATIVA EN TIEMPOS DE CRISIS.				
Duracion: 2					
Disciplina :LIDERAZGO Y GESTION		34.170.000	9070.954.000	2022	
Inv.Resp. :JAVIER	PASCUAL	MEDINA	33.480.000	9216.958.000	2023
Inst.Prin. :UNIV.DIEGO PORTALES/FACULTAD DE EDUCACION			.000	8274.150.000	2024
Total :			67.650.000	26562.062.000	

#340 Proyecto	Titulo	Monto_Proj	Monto_Acum	Agno	
NUMERO : 11221222	MOVILIZACIÓN DEL CONOCIMIENTO GENERADO EN LAS REDES EDUCATIVAS DE LOS SERVICIOS LOCALES DE EDUCACIÓN PÚBLICA EN SUS ESTABLECIMIENTOS EDUCATIVOS Y SU INFLUENCIA EN LAS ACTIVIDADES DE ENSEÑANZA Y APRENDIZAJE DE S				
Duracion: 3					
Disciplina :LIDERAZGO Y GESTION		33.200.000	9104.154.000	2022	
Inv.Resp. :MAURICIO	PINO	YANCOVIC	32.840.000	9249.798.000	2023
Inst.Prin. :UNIV.DE CHILE/CENTRO EST. AVANZ. EN EDUCACION			34.800.000	8308.950.000	2024
Total :			100.840.000	26662.902.000	

#341 Proyecto	Titulo	Monto_Proj	Monto_Acum	Agno	
NUMERO : 11221356	LIDERAZGO DIRECTIVO EN ESCUELAS PÚBLICAS MULTICULTURALES: REPRESENTACIONES, PRÁCTICAS, DESAFÍOS Y APRENDIZAJES PARA LA INCLUSIÓN ESCOLAR				
Duracion: 3					
Disciplina :LIDERAZGO Y GESTION		24.216.000	9128.370.000	2022	
Inv.Resp. :CAROLINA	CUELLAR	BECERRA	27.720.000	9277.518.000	2023
Inst.Prin. :UNIV.CATOLICA CARDENAL SILVA HENRIQUEZ/FAC.DE EDUCACION			27.012.000	8335.962.000	2024
Total :			78.948.000	26741.850.000	

#342 Proyecto	Titulo	Monto_Proj	Monto_Acum	Agno
NUMERO : 11220497	DETERMINATION OF PATHOGENICITY OF GENETIC VARIANTS OF UNCERTAIN SIGNIFICANCE ASSOCIATED WITH FAMILIAL HYPERCHOLESTEROLEMIA			
Duracion: 3				

Disciplina :G1 CARDIOLOGIA, FISILOGIA CARDIOVASCULA	32.400.000	9160.770.000	2022
Inv.Resp. :ANDREA SANCHEZ RUBIO	34.200.000	9311.718.000	2023
Inst.Prin. :UNIV.DE CONCEPCION/FAC.DE FARMACIA/DEPTO.BIOQUIMICA CLINICA E INMUNOLO	33.120.000	8369.082.000	2024
Total :	99.720.000	26841.570.000	

#343 Proyecto	Titulo	Monto_Proj	Monto_Acum	Agno
NUMERO : 11220962	CARDIORESPIRATORY DYSREGULATION IN ALZHEIMER'S: CAN TARGETING THE NEUR			
Duracion: 3	AL CONTROL OF AUTONOMIC FUNCTION IMPROVE DISEASE OUTCOMES?			
Disciplina :G1 CARDIOLOGIA, FISILOGIA CARDIOVASCULA	34.800.000	9195.570.000	2022	
Inv.Resp. :CAMILO TOLEDO RIVERA	34.800.000	9346.518.000	2023	
Inst.Prin. :PONT. UNIV. CATOLICA DE/FAC.DE CIENCIAS BIOLOGI/DEPTO.CS. FISIOLOGICAS	34.800.000	8403.882.000	2024	
Total :	104.400.000	26945.970.000		

#344 Proyecto	Titulo	Monto_Proj	Monto_Acum	Agno
NUMERO : 11220503	HOW DOES THE FOOD ENVIRONMENT IN URBAN AND RURAL AREAS RELATE TO DIET			
Duracion: 3	QUALITY AMONG HOME-DWELLING ELDERLY CHILEANS?			
Disciplina :G3 ENFERMEDADES DE LA NUTRICION Y ENDOCR	35.032.000	9230.602.000	2022	
Inv.Resp. :DAIANA QUINTILIANO SCARPELLI DOURADO	35.032.000	9381.550.000	2023	
Inst.Prin. :UNIV.DEL DESARROLLO/FAC.DE MEDICINA. CLINIC/OTRAS CARRERAS DE LA SALUD	35.040.000	8438.922.000	2024	
Total :	105.104.000	27051.074.000		

#345 Proyecto	Titulo	Monto_Proj	Monto_Acum	Agno
NUMERO : 11220691	NURSING WORKFORCE, PATIENT COMPLEXITY, AND SAFETY OUTCOMES IN CHILEAN			
Duracion: 3	PUBLIC HOSPITALS			
Disciplina :G2 ENFERMERIA, EDUCACION EN SALUD	23.148.000	9253.750.000	2022	
Inv.Resp. :MARTA SIMONETTI DE GROOTE	30.594.000	9412.144.000	2023	
Inst.Prin. :UNIV.DE LOS ANDES/ESCUELA DE ENFERMERIA	29.574.000	8468.496.000	2024	
Total :	83.316.000	27134.390.000		

#346 Proyecto	Titulo	Monto_Proj	Monto_Acum	Agno
NUMERO : 11220700	EFFECTS OF SCHWANN CELL-DERIVED EXOSOMES THERAPY IN A MODEL OF PERIPHE			
Duracion: 2	RAL NERVE CHRONIC CONSTRICTION INJURY			
Disciplina :G1 FISIOPATOLOGIA, FISILOGIA CLINICA GE	28.500.000	9282.250.000	2022	
Inv.Resp. :DOMINIQUE LEMAITRE MUJICA	33.012.000	9445.156.000	2023	
Inst.Prin. :UNIV.DEL DESARROLLO/FAC.DE MEDICINA. CLINIC/CENT. FISIOLOGIA CELULAR E	.000	8468.496.000	2024	
Total :	61.512.000	27195.902.000		

#347 Proyecto	Titulo	Monto_Proj	Monto_Acum	Agno
NUMERO : 11220147	FUNGI-DRIVEN INFLAMMATION IN CHILEAN INFLAMMATORY BOWEL DISEASES PATIE			
Duracion: 3	NTS AND ITS RELATIONSHIP TO THE PREVALENCE OF CARD9 RS4077515 SINGLE N			
	UCLEOTIDE VARIANT.			
Disciplina :G2 GASTROENTEROLOGIA, FISILOGIA DIGESTI	34.800.000	9317.050.000	2022	
Inv.Resp. :TAMARA PEREZ JELDREZ	34.800.000	9479.956.000	2023	
Inst.Prin. :PONT. UNIV. CATO/FAC.DE MEDICINA/ESCUELA DE MEDIC/DEPTO.GASTROENTEROLO	34.800.000	8503.296.000	2024	
Total :	104.400.000	27300.302.000		

#348 Proyecto	Titulo	Monto_Proj	Monto_Acum	Agno
NUMERO : 11220160	IDENTIFICATION AND TRAINING OF PERONEUS LONGUS NEUROMUSCULAR COMPARTME			
Duracion: 2	NTS IN ADOLESCENTS WITH CHRONIC ANKLE INSTABILITY			
Disciplina :G2 MEDICINA FISICA Y REHABILITACION, KIN	34.800.000	9351.850.000	2022	
Inv.Resp. :GUILLERMO MENDEZ REBOLLEDO	33.768.000	9513.724.000	2023	
Inst.Prin. :UNIV.SANTO TOMAS/FACULTAD DE SALUD	.000	8503.296.000	2024	
Total :	68.568.000	27368.870.000		

#349 Proyecto	Titulo	Monto_Proj	Monto_Acum	Agno
NUMERO : 11221226	EFFECT OF TRANSCRANIAL ALTERNATING CURRENT STIMULATION ON THE RECOVERY			
Duracion: 3	OF MOTOR CONTROL OF THE UPPER LIMB AND CEREBRAL CONNECTIVITY IN CHRON			
	IC-STAGE STROKE PATIENTS.			
Disciplina :G2 MEDICINA FISICA Y REHABILITACION, KIN	34.800.000	9386.650.000	2022	

Inv.Resp. :JUAN	MARIMAN	RIVERO	34.800.000	9548.524.000	2023
Inst.Prin. :UNIV.METROPOLITANA DE CS./FAC.DE ARTES Y EDUCACION/DEPTO.KINESIOLOGIA			34.800.000	8538.096.000	2024
Total :			104.400.000	27473.270.000	

#350 Proyecto	Titulo	Monto_Proj	Monto_Acum	Agno	
NUMERO : 11220708	EVALUATING THE ROLE OF PTPRD IN TAU PHOSPHORYLATION AND ALZHEIMER'S DI				
Duracion: 3	SEASE PATHOLOGY				
Disciplina :G1 NEUROLOGIA Y NEUROCIURUGIA		34.800.000	9421.450.000	2022	
Inv.Resp. :FRANCISCA	CORNEJO	CASTILLO	34.800.000	9583.324.000	2023
Inst.Prin. :UNIV.MAYOR/CENTRO DE BIOLOGIA INTEGRATIVA			34.800.000	8572.896.000	2024
Total :			104.400.000	27577.670.000	

#351 Proyecto	Titulo	Monto_Proj	Monto_Acum	Agno	
NUMERO : 11221000	ROLE OF PORCN IN TOBACCO SMOKE-INDUCED ORAL CARCINOGENESIS: A NOVEL TH				
Duracion: 3	ERAPEUTIC APPROACH TO PREVENT MALIGNANT TRANSFORMATION OF ORAL KERATIN				
	OCYTES				
Disciplina :G1 ODONTOLOGIA, ESTOMATOLOGIA Y CIRUGIA		29.740.000	9451.190.000	2022	
Inv.Resp. :MONTSEERRAT	REYES	ROJAS	33.100.000	9616.424.000	2023
Inst.Prin. :UNIV.DE CHILE/FAC.DE ODONTOLOGIA/DEPTO.PATOLOGIA ORAL			34.800.000	8607.696.000	2024
Total :			97.640.000	27675.310.000	

#352 Proyecto	Titulo	Monto_Proj	Monto_Acum	Agno	
NUMERO : 11220057	POTENTIAL MODULATORY EFFECT OF A FIBER-RICH DIET ON HUMAN SALIVA, BIOF				
Duracion: 3	ILM AND ORAL HEALTH				
Disciplina :G2 ODONTOLOGIA, ESTOMATOLOGIA Y CIRUGIA		35.400.000	9486.590.000	2022	
Inv.Resp. :CONSTANZA	FERNANDEZ	GONZALEZ	35.200.000	9651.624.000	2023
Inst.Prin. :UNIV.DE TALCA/FAC.DE CIENCIAS DE LA SALU/DEPTO.DE REHABILITACION BUCO-			35.128.000	8642.824.000	2024
Total :			105.728.000	27781.038.000	

#353 Proyecto	Titulo	Monto_Proj	Monto_Acum	Agno	
NUMERO : 11220563	THE VIRULENCE FACTORS OF PORPHYROMONAS GINGIVALIS AND FUSOBACTERIUM NU				
Duracion: 3	CLEATUM AS A MECHANISTIC LINK BETWEEN PERIODONTAL DISEASE AND IMMUNE C				
	HECKPOINT ACTIVATION IN GASTRIC CANCER PATIENTS				
Disciplina :G2 ODONTOLOGIA, ESTOMATOLOGIA Y CIRUGIA		34.800.000	9521.390.000	2022	
Inv.Resp. :IGNACIO	RETAMAL	FARIÑA	34.800.000	9686.424.000	2023
Inst.Prin. :UNIV.DE LOS ANDES/FACULTAD DE ODONTOLOGIA/DEPARTAMENTO DE PERIODONCIA			34.800.000	8677.624.000	2024
Total :			104.400.000	27885.438.000	

#354 Proyecto	Titulo	Monto_Proj	Monto_Acum	Agno	
NUMERO : 11220120	FROM PROOF OF PRINCIPLE TO NOVEL THERAPEUTIC TARGETS IN DOMINANT OPTIC				
Duracion: 3	ATROPHY: THE ROLE OF NECROPTOSIS/PGAM5 SIGNALING IN OPTIC NERVE DEGEN				
	ERATION.				
Disciplina :G1 OFTALMOLOGIA		32.220.000	9553.610.000	2022	
Inv.Resp. :MACARENA	ARRAZOLA	TELLO	34.800.000	9721.224.000	2023
Inst.Prin. :UNIV.MAYOR/CENTRO DE BIOLOGIA INTEGRATIVA			34.800.000	8712.424.000	2024
Total :			101.820.000	27987.258.000	

#355 Proyecto	Titulo	Monto_Proj	Monto_Acum	Agno	
NUMERO : 11220549	IDENTIFICATION OF MICRORNAs DERIVED FROM EXOSOMES OF GLYCOLYTIC MESENC				
Duracion: 3	HYMAL STEM CELLS WITH THERAPEUTIC PROPERTIES FOR EXPERIMENTAL OSTEOART				
	HRTITIS				
Disciplina :G1 REUMATOLOGIA, INFLAMACION, ENFERMEDAD		35.000.000	9588.610.000	2022	
Inv.Resp. :ANA MARIA	VEGA	LETTER	34.160.000	9755.384.000	2023
Inst.Prin. :UNIV.DE LOS ANDES/CENTRO DE INVEST.E INNOVACION BIOMEDICA			34.580.000	8747.004.000	2024
Total :			103.740.000	28090.998.000	

#356 Proyecto	Titulo	Monto_Proj	Monto_Acum	Agno
NUMERO : 11220694	DECIPHERING HOST GENETICS FACTORS AND NK CELLS ROLE IN IMMUNOPATHOGENE			

Duracion: 3 SIS OF MULTISYSTEM INFLAMMATORY SYNDROME IN CHILDREN (MIS-C)

Disciplina :G1 REUMATOLOGIA, INFLAMACION, ENFERMEDAD	34.320.000	9622.930.000	2022
Inv.Resp. :EMMA REY JURADO	34.560.000	9789.944.000	2023
Inst.Prin. :UNIV.DEL DESARROLLO/FAC.DE MEDICINA. CLINIC/INST. CS. E INNOV. EN MEDI	34.560.000	8781.564.000	2024
	-----	-----	
Total :	103.440.000	28194.438.000	

#357 Proyecto	Titulo	Monto_Proj	Monto_Acum	Agno
NUMERO : 11220882	EFFECT OF PREVOTELLA COPRI ON THE INTESTINAL EPITHELIAL BARRIER AND TH			
Duracion: 3	E ACTIVATION OF INFLAMMATORY IMMUNE RESPONSES BY ANTIGEN-PRESENTING CE			
	LLS IN PATIENTS WITH RHEUMATOID ARTHRITIS			
Disciplina :G1 REUMATOLOGIA, INFLAMACION, ENFERMEDAD	31.920.000	9654.850.000	2022	
Inv.Resp. :KATINA SCHINNERLING	31.320.000	9821.264.000	2023	
Inst.Prin. :UNIV.ANDRES BELLO/FACULTAD DE CIENCIAS DE LA VIDA	31.920.000	8813.484.000	2024	
	-----	-----		
Total :	95.160.000	28289.598.000		

#358 Proyecto	Titulo	Monto_Proj	Monto_Acum	Agno
NUMERO : 11221017	INVESTIGATING THE IMMUNOREGULATORY EFFECT OF CIRCULATING CELL-FREE MIT			
Duracion: 3	OCHONDRIA FROM HEALTHY DONORS AND SYSTEMIC LUPUS ERYTHEMATOSUS PATIENT			
	S ON MEMORY CD4+ T CELLS."			
Disciplina :G1 REUMATOLOGIA, INFLAMACION, ENFERMEDAD	32.120.000	9686.970.000	2022	
Inv.Resp. :YESSIA HIDALGO FADIC	33.680.000	9854.944.000	2023	
Inst.Prin. :UNIV.DE LOS ANDES/CENTRO DE INVEST.E INNOVACION BIOMEDICA	33.560.000	8847.044.000	2024	
	-----	-----		
Total :	99.360.000	28388.958.000		

#359 Proyecto	Titulo	Monto_Proj	Monto_Acum	Agno
NUMERO : 11220333	ROLE OF SPECIALIZED PRO-RESOLVING MEDIATORS ON INFLAMMATION, CARDIOMET			
Duracion: 3	ABOLIC HEALTH, DISEASE PROGRESSION, AND QUALITY OF LIFE IN PATIENTS WI			
	TH RHEUMATOID ARTHRITIS AFTER OMEGA-3 PUFA SUPPLEMENTATION AND AEROBIC			
Disciplina :G2 REUMATOLOGIA, INFLAMACION, ENFERMEDAD	34.900.000	9721.870.000	2022	
Inv.Resp. :SEBASTIAN JANNAS VELA	34.400.000	9889.344.000	2023	
Inst.Prin. :UNIVERSIDAD DE O'HIGGINS/INSTITUTO DE CIENCIAS DE LA SALUD	34.400.000	8881.444.000	2024	
	-----	-----		
Total :	103.700.000	28492.658.000		

#360 Proyecto	Titulo	Monto_Proj	Monto_Acum	Agno
NUMERO : 11220310	MODULATION OF THE RECEPTOR FOR ADVANCED GLYCATION END PRODUCTS (RAGE)			
Duracion: 3	IN A HOST-PATHOGEN MODEL: AN IMMUNOBIOLOGICAL APPROACH TO IMPROVE PLAC			
	ENTAL BARRIER INTEGRITY.			
Disciplina :G1 ENFERMEDADES INFECCIOSAS, BACTERIOLOG	32.280.000	9754.150.000	2022	
Inv.Resp. :CHRISTIAN CASTILLO RIVAS	31.201.000	9920.545.000	2023	
Inst.Prin. :UNIV.DE CHILE/FAC.DE MEDICINA/INSTITUTO DE CIENCIAS BIOMEDICAS	33.600.000	8915.044.000	2024	
	-----	-----		
Total :	97.081.000	28589.739.000		

#361 Proyecto	Titulo	Monto_Proj	Monto_Acum	Agno
NUMERO : 11220927	GUT MICROBIOTA - SKELETAL MUSCLE AXIS: POTENTIAL ROLE IN THE TREATMENT			
Duracion: 3	OF SARCOPENIA			
Disciplina :G1 OTRAS ESPECIALIDADES DE LA MEDICINA	32.108.000	9786.258.000	2022	
Inv.Resp. :GONZALO JORQUERA OLAVE	32.868.000	9953.413.000	2023	
Inst.Prin. :UNIV.DE VALPARAISO/FAC.DE CIENCIAS/INSTITUTO DE FISIOLOGIA	32.568.000	8947.612.000	2024	
	-----	-----		
Total :	97.544.000	28687.283.000		

Total de Proyectos : 361

14/01/2022

CONCURSO NACIONAL DE PROYECTOS FONDECYT 2022
LISTADO PARA CONSEJO NACIONAL
TIPO PROYECTO : INICIACION CONSEJO : TECNOLOGIA
ESTADO : APROBADO

#1 Proyecto	Titulo	Monto_Proj	Monto_Acum	Agno
NUMERO : 11220476 Duracion: 3	ENSEMBLED-BAYESIAN FRAMEWORK FOR EFFICIENT DEEP LEARNING ALGORITMS			
Disciplina : INGENIERIA EN COMPUTACION		18.960.000	18.960.000	2022
Inv.Resp. : CLAUDIA ARELLANO VIDAL		18.960.000	18.960.000	2023
Inst.Prin. : UNIV.ADOLFO IBANEZ/ESCUELA DE NEGOCIOS-SANTIAGO		18.960.000	18.960.000	2024
	Total :	56.880.000	56.880.000	
#2 Proyecto	Titulo	Monto_Proj	Monto_Acum	Agno
NUMERO : 11221155 Duracion: 3	FRAMEWORK FOR DETECTING, MONITORING AND ANALYZING MULTI-STAGE CYBERATTACKS EVOLUTION DURING RUNTIME			
Disciplina : INGENIERIA EN COMPUTACION		30.300.000	49.260.000	2022
Inv.Resp. : ROMINA TORRES TORRES		21.720.000	40.680.000	2023
Inst.Prin. : UNIV.ANDRES BELLO/FACULTAD DE INGENIERIA		24.480.000	43.440.000	2024
	Total :	76.500.000	133.380.000	
#3 Proyecto	Titulo	Monto_Proj	Monto_Acum	Agno
NUMERO : 11220697 Duracion: 3	DYNAMIC AND STATIONARY ELECTRICAL MODEL FOR BIFACIAL HETEROJUNCTION PV MODULES			
Disciplina : INGENIERIA ELECTRICA (INC POTENCIA)		31.440.000	80.700.000	2022
Inv.Resp. : PATRICIO VALDIVIA LEFORT		29.040.000	69.720.000	2023
Inst.Prin. : UNIV.TECNICA FEDERICO SANTA MARIA/DEPTO.ELECTRICIDAD		22.920.000	66.360.000	2024
	Total :	83.400.000	216.780.000	
#4 Proyecto	Titulo	Monto_Proj	Monto_Acum	Agno
NUMERO : 11220989 Duracion: 3	CYBER-ATTACKS IN MODULAR MULTILEVEL CONVERTERS			
Disciplina : INGENIERIA ELECTRICA (INC POTENCIA)		34.879.000	115.579.000	2022
Inv.Resp. : CLAUDIO BURGOS MELLADO		34.800.000	104.520.000	2023
Inst.Prin. : UNIVERSIDAD DE O'HIGGINS/INSTITUTO DE CIENCIAS DE LA INGENIERIA		34.800.000	101.160.000	2024
	Total :	104.479.000	321.259.000	
#5 Proyecto	Titulo	Monto_Proj	Monto_Acum	Agno
NUMERO : 11220530 Duracion: 3	QUANTIFICATION OF INCREMENTAL MODEL UNCERTAINTY IN EARTHQUAKE PERFORMANCE ASSESSMENT THROUGH MULTI-FIDELITY SIMULATION AND BAYESIAN INFERENCE.			
Disciplina : INGENIERIA ESTRUCTURAL (INCL ING ANTISIS)		34.952.000	150.531.000	2022
Inv.Resp. : JOSE ABELL MENA		34.740.000	139.260.000	2023
Inst.Prin. : UNIV.DE LOS ANDES/FAC.DE INGENIERIA Y CS. APLICADAS/DEPTO.ING.CIVIL		32.880.000	134.040.000	2024
	Total :	102.572.000	423.831.000	
#6 Proyecto	Titulo	Monto_Proj	Monto_Acum	Agno
NUMERO : 11221231 Duracion: 3	PREDICTIVE MODEL FOR CREATING SMART ENVIRONMENTS BASED ON THE KNOWLEDGE OF HUMAN ACTIVITY AND INTEGRATION OF ADVANCED TECHNIQUES OF MACHINE LEARNING AND IOT			
Disciplina : INGENIERIA DE TELECOMUNICACIONES		34.800.000	185.331.000	2022
Inv.Resp. : SILVIA RESTREPO MEDINA		34.800.000	174.060.000	2023
Inst.Prin. : UNIV.CATOLICA DE LA STMA. CONCEPCION/DEPTO. INGENIERIA ELECTRICA		32.820.000	166.860.000	2024
	Total :	102.420.000	526.251.000	
#7 Proyecto	Titulo	Monto_Proj	Monto_Acum	Agno
NUMERO : 11221365 Duracion: 3	DECENTRALIZED FORMATION CONTROL OF MULTI-AGENT SYSTEMS WITH APPLICATIONS TO PLATOONING UNDER UNRELIABLE COMMUNICATIONS.			
Disciplina : INGENIERIA DE INSTRUMENTACION Y CONTROL		25.740.000	211.071.000	2022
Inv.Resp. : ANDRES PETERS RIVAS		27.840.000	201.900.000	2023
Inst.Prin. : UNIV.ADOLFO IBANEZ/FAC.DE INGENIERIA Y CIENCIAS		25.320.000	192.180.000	2024

# Proyecto	Titulo	Monto_Proj	Monto_Acum	Agno
		Total :	78.900.000	605.151.000
<hr/>				
#8 Proyecto	Titulo	Monto_Proj	Monto_Acum	Agno
NUMERO : 11220388	THE ROLE OF HYDROGEN FOR HEAT DECARBONISATION AND AIR POLLUTION REDUCT			
Duracion: 3	ION IN URBAN ENERGY SYSTEMS IN CHILE			
Disciplina : INGENIERIA INDUSTRIAL Y DE SISTEMAS		22.032.000	233.103.000	2022
Inv.Resp. : FRANCISCA JALIL VEGA		27.540.000	229.440.000	2023
Inst.Prin. : UNIV.ADOLFO IBANEZ/FAC.DE INGENIERIA Y CIENCIAS		27.312.000	219.492.000	2024
		Total :	76.884.000	682.035.000
<hr/>				
#9 Proyecto	Titulo	Monto_Proj	Monto_Acum	Agno
NUMERO : 11220335	COBALT-FREE LAFeO.8CUO.2-XTIXO3-? (X=0, 0.05 AND 0.1) ELECTRODE MATERI			
Duracion: 3	AL FOR SYMMETRICAL SOLID OXIDE FUEL CELL (SSOFC) RUNNING ON H2.			
Disciplina : INGENIERIA DE MATERIALES		34.800.000	267.903.000	2022
Inv.Resp. : UDAYABHASKAR REDNAM		34.800.000	264.240.000	2023
Inst.Prin. : UNIV.DE ATACAMA/INST.INVESTI.CIENTIFICAS Y TECNOLOGICAS		34.800.000	254.292.000	2024
		Total :	104.400.000	786.435.000
<hr/>				
#10 Proyecto	Titulo	Monto_Proj	Monto_Acum	Agno
NUMERO : 11220518	MULTILAYER-NANOFILTRATION MEMBRANE WITH HIGH WATER FLUX AND IMPROVED E			
Duracion: 3	MERGING ORGANIC CONTAMINANTS REMOVAL BY DUAL RETENTION MECHANISMS			
Disciplina : INGENIERIA DE MATERIALES		29.040.000	296.943.000	2022
Inv.Resp. : BARBARA RODRIGUEZ ESCALONA		29.688.000	293.928.000	2023
Inst.Prin. : UNIV.BERNARDO O'HIGGINS/CENTRO DE INVESTIGACION EN REC.NATURALES		24.984.000	279.276.000	2024
		Total :	83.712.000	870.147.000
<hr/>				
#11 Proyecto	Titulo	Monto_Proj	Monto_Acum	Agno
NUMERO : 11220730	SYNTHESIS AND CHARACTERIZATION OF HIGHLY STABLE 2D-MXENE (TI3C2) SUPPO			
Duracion: 3	RTED TIO2/FE3O4 AND ZNO/FE3O4 NANO MAGNETIC CORE-SHELL STRUCTURES FOR			
	THE DEGRADATION OF EMERGING ORGANIC AND INORGANIC POLLUTANTS.			
Disciplina : INGENIERIA DE MATERIALES		23.472.000	320.415.000	2022
Inv.Resp. : LALITHA GNANASEKARAN		28.512.000	322.440.000	2023
Inst.Prin. : UNIV.DE TARAPACA/FAC.DE INGENIERIA/DEPTO.MECANICA		24.492.000	303.768.000	2024
		Total :	76.476.000	946.623.000
<hr/>				
#12 Proyecto	Titulo	Monto_Proj	Monto_Acum	Agno
NUMERO : 11220951	DEVELOPMENT OF A NOVEL HETEROJUNCTION CEO2/TMO/RGO NANOCOMPOSITE FOR S			
Duracion: 3	OLAR IRRADIATION-INDUCED PHOTOCATALYTIC OXIDATION OF ANTIBIOTICS FROM			
	SALMON FARMING WASTEWATERS WITH GREEN HYDROGEN PRODUCTION			
Disciplina : INGENIERIA DE MATERIALES		34.428.000	354.843.000	2022
Inv.Resp. : SAEED FARHANG SAHLEVANI		34.764.000	357.204.000	2023
Inst.Prin. : UNIV.CATOLICA DE LA STMA/FAC.DE INGENIERIA/DEPARTAMENTO DE INGENIERIA		20.928.000	324.696.000	2024
		Total :	90.120.000	1036.743.000
<hr/>				
#13 Proyecto	Titulo	Monto_Proj	Monto_Acum	Agno
NUMERO : 11221146	DEVELOPMENT OF A RENEWABLE-BASED CONDUCTIVE POLYMER FROM THE INTEGRATE			
Duracion: 3	D CATALYTIC PROCESSING OF BIOMASS PYROLYSIS FOR USE IN THE MANUFACTURI			
	NG OF CONDUCTIVE THERMOSET COMPOSITES			
Disciplina : INGENIERIA DE MATERIALES		34.800.000	389.643.000	2022
Inv.Resp. : PAMELA HIDALGO OPORTO		34.800.000	392.004.000	2023
Inst.Prin. : UNIV.CATOLICA DE TEMUCO/FAC.DE INGENIERIA/DEPTO. DE INGENIERIA DE PROC		34.800.000	359.496.000	2024
		Total :	104.400.000	1141.143.000
<hr/>				
#14 Proyecto	Titulo	Monto_Proj	Monto_Acum	Agno
NUMERO : 11220465	METHODS FOR DATA-DRIVEN MODELING OF DYNAMICAL SYSTEMS WITH APPLICATION			
Duracion: 3	S TO CONTROL, OPTIMIZATION AND ANALYSIS OF FLUID FLOWS			
Disciplina : INGENIERIA MECANICA		30.000.000	419.643.000	2022

Inv.Resp. :BENJAMIN	HERRMANN	PRIESNITZ	30.000.000	422.004.000	2023
Inst.Prin. :UNIV.DE CHILE/FAC.DE CS. FISICAS Y MATEMATIC/DEPTO.INGENIERIA MECANICA			24.624.000	384.120.000	2024
Total :			84.624.000	1225.767.000	

#15 Proyecto	Titulo	Monto_Proj	Monto_Acum	Agno	
NUMERO : 11220582	DESIGN AND MANUFACTURING OF A CLUSTER OF NOVEL SMALL HYDROCYCLONES FOR REMOVAL OF FINE PARTICLES FROM CLARIFIED WATER IN MINING INDUSTRY: CFD SIMULATIONS AND EXPERIMENTAL WORK				
Duracion: 3					
Disciplina :INGENIERIA METALURGICA		31.680.000	451.323.000	2022	
Inv.Resp. :DENNIS	VEGA	GARCIA	31.440.000	453.444.000	2023
Inst.Prin. :UNIV.DE CONCEPCION/FAC.DE INGENIERIA/DEPTO.INGENIERIA METALURGICA			31.680.000	415.800.000	2024
Total :			94.800.000	1320.567.000	

#16 Proyecto	Titulo	Monto_Proj	Monto_Acum	Agno	
NUMERO : 11220631	LINKING GEOTECHNICAL AND GEOLOGICAL PROPERTIES AT THE MICROSCALE TO CHARACTERISE THE COMMINUTION POTENTIAL OF ORES				
Duracion: 3					
Disciplina :INGENIERIA METALURGICA		27.600.000	478.923.000	2022	
Inv.Resp. :PIA	LOIS	MORALES	24.300.000	477.744.000	2023
Inst.Prin. :UNIV.DE CHILE/FAC.DE CS. FISICAS Y MATEMATIC/DEPTO.INGENIERIA DE MINAS			28.404.000	444.204.000	2024
Total :			80.304.000	1400.871.000	

#17 Proyecto	Titulo	Monto_Proj	Monto_Acum	Agno	
NUMERO : 11220637	IMPACT OF ELECTRICAL CONDUCTIVITY ON THE PERFORMANCE OF DIRECT AIR CAPTURE CONTACTORS				
Duracion: 3					
Disciplina :INGENIERIA QUIMICA		34.798.000	513.721.000	2022	
Inv.Resp. :FELIPE	LARRAIN	BENAVIDES	34.692.000	512.436.000	2023
Inst.Prin. :UNIV.ADOLFO IBANEZ/FAC.DE INGENIERIA Y CIENCIAS			31.320.000	475.524.000	2024
Total :			100.810.000	1501.681.000	

#18 Proyecto	Titulo	Monto_Proj	Monto_Acum	Agno	
NUMERO : 11220154	INTEGRATED PHOSPHORUS AND NITROGEN RECOVERY FROM SOURCE-SEPARATED URINE				
Duracion: 3					
Disciplina :INGENIERIA SANITARIA		32.800.000	546.521.000	2022	
Inv.Resp. :DAFNE	CRUTCHIK	PEDEMONTE	33.960.000	546.396.000	2023
Inst.Prin. :UNIV.ADOLFO IBANEZ/FAC.DE INGENIERIA Y CIENCIAS			30.360.000	505.884.000	2024
Total :			97.120.000	1598.801.000	

#19 Proyecto	Titulo	Monto_Proj	Monto_Acum	Agno	
NUMERO : 11220818	BIOCONVERSION OF CARBON DIOXIDE INTO RENEWABLE NATURAL GAS VIA IN-SITU HYDROGEN-ASSISTED ANAEROBIC CO-DIGESTION OF ORGANIC WASTES				
Duracion: 3					
Disciplina :INGENIERIA SANITARIA		34.800.000	581.321.000	2022	
Inv.Resp. :SANTIAGO	GARCIA	GEN	34.800.000	581.196.000	2023
Inst.Prin. :UNIV.TECNICA FEDERICO SANTA MARIA/DEPTO ING QUIMICA Y AMBIENTAL			34.800.000	540.684.000	2024
Total :			104.400.000	1703.201.000	

#20 Proyecto	Titulo	Monto_Proj	Monto_Acum	Agno	
NUMERO : 11220070	DEVELOPMENT OF A HYDROGEL CONTAINING ESSENTIAL OIL-LOADED SOLID LIPID NANOPARTICLES FOR FUNGAL DISEASE CONTROL ON VITIS VINIFERA AND PRUNUS AVIUM				
Duracion: 3					
Disciplina :OTRAS ESPECIALIDADES DE LA INGENIERIA		34.800.000	616.121.000	2022	
Inv.Resp. :PAOLA	FINCHEIRA	ROBLES	34.800.000	615.996.000	2023
Inst.Prin. :UNIV.DE LA FRONTERA/FAC.DE INGENIERIA,CIENCIA Y ADM/DEPTO.ING. QUIMICA			34.800.000	575.484.000	2024
Total :			104.400.000	1807.601.000	

#21 Proyecto	Titulo	Monto_Proj	Monto_Acum	Agno	
NUMERO : 11220876	DEVELOPMENT OF TEMPERED GLASS WITH SELF-CLEANING AND ANTIMICROBIAL PROPERTIES BASED ON THE PHOTOCATALYTIC ACTIVITY OF BIO/TIO2 HETEROSTRUCTURED NANOPARTICLES UNDER VISIBLE LIGHT IRRADIATION				
Duracion: 3					
Disciplina :OTRAS ESPECIALIDADES DE LA INGENIERIA		31.621.000	647.742.000	2022	
Inv.Resp. :ADOLFO	HENRIQUEZ	POBLETE	23.280.000	639.276.000	2023
Inst.Prin. :UNIV.DE TARAPACA/FAC.DE INGENIERIA/ESCUELA INGENIERIA MECANICA			24.660.000	600.144.000	2024

		Total :	79.561.000	1887.162.000	
#22 Proyecto	Titulo	Monto_Proj	Monto_Acum	Agno	
NUMERO : 11221224	EFFICIENCY IMPROVEMENT OF FIXED PARTICULATE PHOTOCATALYST SYSTEMS INTENDED FOR LARGE-SCALE SOLAR HYDROGEN PRODUCTION VIA WATER SPLITTING: A SYSTEMATIC EXPERIMENTAL APPROACH				
Duracion: 3					
Disciplina :OTRAS ESPECIALIDADES DE LA INGENIERIA		32.760.000	680.502.000	2022	
Inv.Resp. :FELIPE VARAS CONCHA		28.200.000	667.476.000	2023	
Inst.Prin. :UNIV.DE TALCA/FAC.DE INGENIERIA/DEPTO.MODELACION Y GESTION INDUSTRIAL		27.120.000	627.264.000	2024	
		Total :	88.080.000	1975.242.000	
#23 Proyecto	Titulo	Monto_Proj	Monto_Acum	Agno	
NUMERO : 11220675	TAKING THE RISK OF PRODUCTIVITY OR JUST SURVIVE: TRAITS OF ROOT HYDRAULIC RESISTANCE AND GAS EXCHANGE CONTROLLING PHYSIOLOGICAL DYNAMIC OF WATERMELON-GRAFTED PLANTS WITH LAGENARIA SICERARIA LANDRACES UNDER WATER				
Duracion: 3					
Disciplina :FISIOLOGIA VEGETAL		29.580.000	710.082.000	2022	
Inv.Resp. :GUILLERMO TORO ABURTO		34.800.000	702.276.000	2023	
Inst.Prin. :CENTRO DE EST. AVANZADOS EN FRUTICULTURA		33.480.000	660.744.000	2024	
		Total :	97.860.000	2073.102.000	
#24 Proyecto	Titulo	Monto_Proj	Monto_Acum	Agno	
NUMERO : 11220469	INCREASING THE USE OF POST-CONSUMER POLYPROPYLENE BY DEVELOPING ANTIOXIDANT AND NANO-REINFORCED BILAYER MATERIALS FOR FOOD PACKAGING TOWARDS SUSTAINABILITY				
Duracion: 3					
Disciplina :PROCESAMIENTO Y TECNOLOGIA DE ALIMENTOS		30.816.000	740.898.000	2022	
Inv.Resp. :ELIEZER VELASQUEZ VELASQUEZ		32.352.000	734.628.000	2023	
Inst.Prin. :UNIV.DE SANTIAGO DE CHILE/LABORATORIO DE ENVASES		26.100.000	686.844.000	2024	
		Total :	89.268.000	2162.370.000	
#25 Proyecto	Titulo	Monto_Proj	Monto_Acum	Agno	
NUMERO : 11220846	UNDERSTANDING THE COMPLEXATION AND AGGREGATION OF CHICKPEA PROTEINS AND CELLULOSE NANOCRYSTALS TOWARDS THE IMPROVEMENT OF PLANT-BASED PROTEIN DIGESTIBILITY				
Duracion: 3					
Disciplina :PROCESAMIENTO Y TECNOLOGIA DE ALIMENTOS		34.044.000	774.942.000	2022	
Inv.Resp. :INGRID CONTARDO HERNANDEZ		34.440.000	769.068.000	2023	
Inst.Prin. :UNIV.DE LOS ANDES/FAC.DE MEDICINA/ESCUELA DE NUTRICION Y DIETETICA		32.520.000	719.364.000	2024	
		Total :	101.004.000	2263.374.000	
#26 Proyecto	Titulo	Monto_Proj	Monto_Acum	Agno	
NUMERO : 11220213	REINVENTANDO EL FRÍO: INNOVACIÓN TECNOCIENTÍFICA Y FORMACIÓN DEL MERCADO DE HIELO EN CHILE, 1850-1910				
Duracion: 3					
Disciplina :HISTORIA DE LA CIENCIA		24.986.000	799.928.000	2022	
Inv.Resp. :JOSE RAGAS ROJAS		21.350.000	790.418.000	2023	
Inst.Prin. :PONT. UNIV. CATOLICA DE CHI/FAC.DE HISTORIA,GEOG.Y CIENC/INST.HISTORIA		27.238.000	746.602.000	2024	
		Total :	73.574.000	2336.948.000	
#27 Proyecto	Titulo	Monto_Proj	Monto_Acum	Agno	
NUMERO : 11220897	IDENTIFICATION AND DISCRIMINATION AMONG ANTIBIOTIC RESISTANT STRAINS OF BACTERIA THROUGH ARTIFICIAL INTELLIGENCE				
Duracion: 3					
Disciplina :INGENIERIA BIOMEDICA		33.658.000	833.586.000	2022	
Inv.Resp. :XAVIERA LOPEZ CORTES		30.480.000	820.898.000	2023	
Inst.Prin. :UNIV.CATOLICA DEL MAUL/FAC.DE CIENCIAS DE LA/DEPTO.COMPUTACION E INFO		28.536.000	775.138.000	2024	
		Total :	92.674.000	2429.622.000	
#28 Proyecto	Titulo	Monto_Proj	Monto_Acum	Agno	
NUMERO : 11220647	REMOVING HEAVY METALS IN WASTEWATER BY BIOLOGICAL PRECIPITATION THROUGH PHOTOSYNTHETIC MICROBIAL INDUCED CALCITE PRECIPITATION (MICP)				
Duracion: 3					
Disciplina :BIOINGENIERIA		19.920.000	853.506.000	2022	

Inv.Resp. :ALVARO	TORRES	ARAVENA	31.260.000	852.158.000	2023
Inst.Prin. :PONT. UNIV. CATOLICA DE VALP/FAC.DE INGENIERIA/ESCUELA ING. BIOQUIMICA			31.260.000	806.398.000	2024
Total :			82.440.000	2512.062.000	

#29 Proyecto	Titulo	Monto_Proj	Monto_Acum	Agno	
NUMERO : 11220506	INNOVATION IN THE TELECOMMUNICATION SECTOR				
Duracion: 3					
Disciplina :ORGANIZACIÓN INDUSTRIAL		17.018.000	870.524.000	2022	
Inv.Resp. :TATIANA	ROSA	GARCIA	16.058.000	868.216.000	2023
Inst.Prin. :PONT. UNIV. CATOLICA DE CHI/FAC.DE CS. ECONOMICAS Y ADMI/INST.ECONOMIA			16.058.000	822.456.000	2024
Total :			49.134.000	2561.196.000	

#30 Proyecto	Titulo	Monto_Proj	Monto_Acum	Agno	
NUMERO : 11220138	GREEN INFRASTRUCTURE MODELING AS A MITIGATION STRATEGY FOR LOCAL CLIMATE CHANGE AND AIR POLLUTION IN LATIN AMERICAN CITIES				
Duracion: 3					
Disciplina :Geografía Física		27.170.000	897.694.000	2022	
Inv.Resp. :MARCOS	BUENO	DE MORAIS	28.296.000	896.512.000	2023
Inst.Prin. :UNIV.CATOLICA DEL MAULE/FAC.DE CIENCIAS DE LA I/DEPTO.DE OBRAS CIVILES			22.442.000	844.898.000	2024
Total :			77.908.000	2639.104.000	

#31 Proyecto	Titulo	Monto_Proj	Monto_Acum	Agno	
NUMERO : 11221028	INCLUSIÓN DEL ESPACIO GEOGRÁFICO EN DISEÑOS MUESTRALES: APLICACIÓN DE UN MUESTREO ESPACIALIZADO PARA LA REDUCCIÓN DE INCERTIDUMBRE EN LA ENCUESTA CASEN				
Duracion: 3					
Disciplina :Estudios Urbanos		24.248.000	921.942.000	2022	
Inv.Resp. :RICARDO	TRUFFELLO	ROBLEDO	23.868.000	920.380.000	2023
Inst.Prin. :PONT. UNIV. CATOLICA D/FAC.DE ARQUITEC, DISEN/INST.ESTUDIOS URBANOS Y			22.824.000	867.722.000	2024
Total :			70.940.000	2710.044.000	

#32 Proyecto	Titulo	Monto_Proj	Monto_Acum	Agno	
NUMERO : 11221255	REVEAL: RESEARCHING ENVIRONMENTAL EFFECTS ON ACADEMIC LEARNING				
Duracion: 3					
Disciplina :OTRAS ESPECIALIDADES DE LA ARQUITECTURA		26.628.000	948.570.000	2022	
Inv.Resp. :MARIA	RIVERA	BARRAZA	29.484.000	949.864.000	2023
Inst.Prin. :UNIV.DE CONCEPCION/FAC.DE ARQUITECTURA, URBANISMO Y/DEPTO.ARQUITECTURA			31.884.000	899.606.000	2024
Total :			87.996.000	2798.040.000	

#33 Proyecto	Titulo	Monto_Proj	Monto_Acum	Agno	
NUMERO : 11221104	LIVING INTERFACES: A NEW FRAMEWORK FOR INTERACTIVE PARA-INSTRUMENTAL MUSICAL MODULES				
Duracion: 3					
Disciplina :MUSICA		34.764.000	983.334.000	2022	
Inv.Resp. :ANDRE	RABELLO	MESTRE	34.710.000	984.574.000	2023
Inst.Prin. :UNIV.AUSTRAL DE CHILE/FAC.DE CS. DE LA INGEN/ESCUELA DE INGENIERIA ACU			33.858.000	933.464.000	2024
Total :			103.332.000	2901.372.000	

#34 Proyecto	Titulo	Monto_Proj	Monto_Acum	Agno	
NUMERO : 11220397	NATURAL DEEP EUTECTIC SOLVENTS (NADES) AS A NOVEL ALTERNATIVE FOR THE EXTRACTION OF β -GLUCOSIDASE INHIBITORS AND ANTIOXIDANTS FROM CHILEAN BERRY LEAVES				
Duracion: 3					
Disciplina :QUIMICA APLICADA		20.400.000	1003.734.000	2022	
Inv.Resp. :JAZMIN	ALARCON	ESPOSITO	26.040.000	1010.614.000	2023
Inst.Prin. :CENTRO DE EST. EN ALIMENTOS PROCESADOS			25.440.000	958.904.000	2024
Total :			71.880.000	2973.252.000	

#35 Proyecto	Titulo	Monto_Proj	Monto_Acum	Agno	
NUMERO : 11220544	CHARGED POLYCYCLIC AROMATIC HYDROCARBONS AS POTENTIAL NON-FULLERENE ORGANIC N-TYPE SEMICONDUCTOR MATERIALS.				
Duracion: 3					
Disciplina :CIENCIA DE LOS MATERIALES		27.684.000	1031.418.000	2022	
Inv.Resp. :ANDRES	ARACENA	ASTUDILLO	21.924.000	1032.538.000	2023
Inst.Prin. :UNIV.DE LAS AMERICAS/FACULTAD DE CIENCIAS AG/ESCUELA DE MEDICINA VETER			20.844.000	979.748.000	2024

Total : 70.452.000 3043.704.000

#36 Proyecto	Titulo	Monto_Proj	Monto_Acum	Agno
NUMERO : 11221355	IMPACTO DE UNA APLICACIÓN WEB DE AUTORREGULACIÓN DEL APRENDIZAJE INTEG			
Duracion: 3	RADA AL AULA VIRTUAL EN EL APRENDIZAJE AUTORREGULADO, EL COMPROMISO Y LOS RESULTADOS EDUCATIVOS DE ESTUDIANTES UNIVERSITARIOS			
Disciplina :APRENDIZAJE, DESARROLLO Y DESEMPEÑO		22.794.000	1054.212.000	2022
Inv.Resp. :KARLA	LOBOS PEÑA	19.750.000	1052.288.000	2023
Inst.Prin. :UNIV.DE CONCEPCION/DIR.DE DOCENCIA		18.656.000	998.404.000	2024
		<u>Total :</u>	<u>61.200.000</u>	<u>3104.904.000</u>

#37 Proyecto	Titulo	Monto_Proj	Monto_Acum	Agno
NUMERO : 11220709	MOTIVATIONAL DESIGN OF COGNITIVE TUTORS FOR SUPPORTING MATH LEARNING O			
Duracion: 3	F FIRST-YEAR UNDERGRADUATE ENGINEERING STUDENTS			
Disciplina :ENSEÑANZA Y APRENDIZAJE		29.832.000	1084.044.000	2022
Inv.Resp. :JULIO	GUERRA HOLLSTEIN	29.448.000	1081.736.000	2023
Inst.Prin. :UNIV.AUSTRAL DE CHILE/FAC.DE CS. DE LA INGENIERIA/INST.INFORMATICA		26.112.000	1024.516.000	2024
		<u>Total :</u>	<u>85.392.000</u>	<u>3190.296.000</u>

Total de Proyectos : 37

**CONCURSO FONDECYT DE INICIACIÓN EN INVESTIGACIÓN 2022
PROYECTOS APROBADOS EN ORDEN NUMÉRICO**

	NÚMERO	CONSEJO	GRUPO DE EVALUACIÓN	APELLIDO PATERNO	APELLIDO MATERNO	NOMBRE	PUNTAJE	AÑO 1	AÑO 2	AÑO 3	TOTAL
1	11220008	CIENCIA	HISTORIA	RAMIREZ	ERRAZURIZ	VERONICA	4.375	25.053.000	28.348.000	25.949.000	79.350.000
2	11220009	CIENCIA	SICOLOGIA	DOMIC	SIEDE	MARCOS	3.750	33.120.000	33.120.000	22.320.000	88.560.000
3	11220015	CIENCIA	EDUCACION SUPERIOR	GONZALEZ	RAMIREZ	CAROLINA	3.975	20.760.000	29.340.000	28.860.000	78.960.000
4	11220019	CIENCIA	BIOLOGIA 2	ASTUDILLO	BESNIER	PABLO	4.125	34.800.000	33.600.000	34.800.000	103.200.000
5	11220021	CIENCIA	EDUC INICIAL-ESCOLAR	QUIROGA	LOBOS	MARTA	4.200	20.722.000	19.320.000	18.312.000	58.354.000
6	11220028	CIENCIA	GEOGRAFIA Y URBANISM	ARIAS	LOYOLA	MARTIN	4.250	31.560.000	34.800.000	27.000.000	93.360.000
7	11220030	CIENCIA	FILOSOFIA	GIANNOTTI		JOAQUIM	4.725	15.600.000	15.900.000	15.900.000	47.400.000
8	11220033	CIENCIA	HISTORIA	NAZER	AHUMADA	JUAN	4.275	13.800.000	15.348.000	17.748.000	46.896.000
9	11220034	CIENCIA	BIOLOGIA 1	ARAYA	JAIME	CRISTIAN	4.150	34.944.000	32.588.000	28.428.000	95.960.000
10	11220035	CIENCIA	TRANS-INTER DISCIPLI	VALDES	BADILLA	PABLO	4.375	30.893.000	23.040.000	0	53.933.000
11	11220045	CIENCIA	HISTORIA	QUITRAL	ROJAS	MAXIMO	4.475	22.080.000	19.248.000	12.888.000	54.216.000
12	11220046	CIENCIA	FISICA TEORICA Y EXP	VIDAL	SILVA	NICOLAS	4.725	34.740.000	34.800.000	30.180.000	99.720.000
13	11220047	CIENCIA	EDUCACION SUPERIOR	CANCINO	AVILA	MARCO	4.575	22.529.000	15.964.000	17.556.000	56.049.000
14	11220050	CIENCIA	HISTORIA	ORDENES	DELGADO	MATHIAS	4.875	34.680.000	31.320.000	32.400.000	98.400.000
15	11220055	CIENCIA	ANTROP. Y ARQUE	CARMONA	JIMENEZ	JAVIERA	4.925	28.272.000	29.426.000	33.349.000	91.047.000
16	11220056	CIENCIA	EDUCACION SUPERIOR	OSSA	CORNEJO	CARLOS	3.900	14.668.000	18.604.000	14.080.000	47.352.000
17	11220057	CIENCIA	MEDICINA G2-G3	FERNANDEZ	GONZALEZ	CONSTANZA	4.025	35.400.000	35.200.000	35.128.000	105.728.000
18	11220061	CIENCIA	ANTROP. Y ARQUE	BENAVIDES	MEDINA	SEBASTIAN	4.775	29.612.000	35.277.000	34.400.000	99.289.000
19	11220062	CIENCIA	FILOSOFIA	SOLER	ESCALONA	FERNANDO	4.625	12.360.000	16.200.000	11.760.000	40.320.000
20	11220065	CIENCIA	BIOLOGIA 2	SANHUEZA	TENEO	DANIEL	4.375	34.800.000	33.000.000	34.800.000	102.600.000
21	11220066	CIENCIA	MATEMATICAS	CAAMAÑO	CARRILLO	CHRISTIAN	4.325	15.720.000	17.880.000	17.760.000	51.360.000
22	11220070	TECNOLOGIA	INGENIERIA 3	FINCHEIRA	ROBLES	PAOLA	4.400	34.800.000	34.800.000	34.800.000	104.400.000
23	11220089	CIENCIA	LINGUISTICA,LITERA TU	WOODS		MAXWELL	4.325	6.984.000	13.248.000	11.568.000	31.800.000
24	11220091	CIENCIA	CS. ECONOM/ADMI	PINTO	GUTIERREZ	CRISTIAN	4.175	33.900.000	34.800.000	0	68.700.000
25	11220095	CIENCIA	CS. JURIDICAS Y POL.	PERRONE		NICOLAS	4.800	19.644.000	19.560.000	19.200.000	58.404.000
26	11220104	CIENCIA	INGENIERIA 3	PAGES	DIAZ	JHOSANE	4.175	34.080.000	34.200.000	30.840.000	99.120.000
27	11220109	CIENCIA	HISTORIA	FAHRENKROG	CIANELLI	LAURA	4.500	27.408.000	29.496.000	21.612.000	78.516.000
28	11220111	CIENCIA	BIOLOGIA 3	BUSTOS	VELASQUEZ	FRANCISCO	4.850	34.800.000	34.800.000	34.800.000	104.400.000
29	11220112	CIENCIA	SICOLOGIA	ROJAS-ANDRADE	ANDRADE	RODRIGO	3.750	29.640.000	28.464.000	30.287.000	88.391.000
30	11220113	CIENCIA	ANTROP. Y ARQUE	RIVERA	AMARO	FRANCISCO	4.575	29.976.000	29.830.000	27.802.000	87.608.000
31	11220119	CIENCIA	SOCIOLOGIA CS I	SEPULVEDA	HERNANDEZ	ELIA	4.225	17.712.000	22.692.000	16.812.000	57.216.000
32	11220120	CIENCIA	MEDICINA G1	ARRAZOLA	TELLO	MACARENA	4.175	32.220.000	34.800.000	34.800.000	101.820.000
33	11220121	CIENCIA	CS. JURIDICAS Y POL.	ARIAS	YURISCH	KARINA	4.400	21.240.000	20.940.000	28.200.000	70.380.000
34	11220123	CIENCIA	TRANS-INTER DISCIPLI	VERA	GAJARDO	ANDREA	4.675	34.800.000	34.758.000	34.710.000	104.268.000
35	11220124	CIENCIA	LINGUISTICA,LITERA TU	BARROS	CRUZ	MARIA	4.600	10.308.000	18.840.000	15.360.000	44.508.000
36	11220125	CIENCIA	CS. ECONOM/ADMI	VALDES	GONZALEZ	GONZALO	4.275	30.780.000	29.940.000	30.780.000	91.500.000
37	11220128	CIENCIA	BIOLOGIA 1	OSMAN	NAOUM	JORGE	4.150	34.080.000	31.080.000	31.080.000	96.240.000
38	11220138	TECNOLOGIA	GEOGRAFIA Y URBANISM	BUENO	DE MORAIS	MARCOS	4.175	27.170.000	28.296.000	22.442.000	77.908.000

39	11220143	CIENCIA	EDUC INICIAL- ESCOLAR	CASTRO	INOSTROZA	ANGELA	4.075	33.060.000	34.776.000	32.700.000	100.536.000
40	11220145	CIENCIA	EDUCACION SUPERIOR	YANCOVIC	ALLEN	MACARENA	4.500	29.196.000	29.172.000	28.410.000	86.778.000
41	11220147	CIENCIA	MEDICINA G2-G3	PEREZ	JELDREZ	TAMARA	3.825	34.800.000	34.800.000	34.800.000	104.400.000
42	11220149	CIENCIA	BIOLOGIA 2	NIECHI	GAETE	IGNACIO	4.000	34.800.000	34.800.000	34.800.000	104.400.000
43	11220150	CIENCIA	LINGUISTICA,LITERA TU	OLIVA	OLIVA	MARIA	4.500	18.660.000	18.552.000	15.792.000	53.004.000
44	11220151	CIENCIA	AGRONOMIA	GARRIGA	CARABALLO	MIGUEL	4.188	29.400.000	32.280.000	32.280.000	93.960.000
45	11220152	CIENCIA	MATEMATICAS	CASTILLO	MALDONADO	RICARDO	4.375	18.960.000	17.880.000	14.280.000	51.120.000
46	11220154	TECNOLOGIA	INGENIERIA 1	CRUTCHIK	PEDEMONTE	DAFNE	4.450	32.800.000	33.960.000	30.360.000	97.120.000
47	11220155	CIENCIA	SOCIOLOGIA CS I	VENABLES	BRITO	JUAN	4.175	21.676.000	27.684.000	20.496.000	69.856.000
48	11220157	CIENCIA	BIOLOGIA 3	MARIQUEO	CANCINO	TRINIDAD	4.350	31.320.000	28.620.000	30.060.000	90.000.000
49	11220159	CIENCIA	CS. JURIDICAS Y POL.	DE NARDI		LORIS	4.450	18.834.000	22.158.000	17.646.000	58.638.000
50	11220160	CIENCIA	MEDICINA G2-G3	MENDEZ	REBOLLEDO	GUILLERMO	3.800	34.800.000	33.768.000	0	68.568.000
51	11220162	CIENCIA	SOCIOLOGIA CS I	TELLO	NAVARRO	FELIPE	3.900	14.736.000	18.048.000	18.048.000	50.832.000
52	11220164	CIENCIA	QUIMICA 2	BARRIENTOS	BASTIAS	CLAUDIO	4.125	26.160.000	29.700.000	23.760.000	79.620.000
53	11220171	CIENCIA	ARTES Y ARQUITECTURA	DRIEN	FABREGAS	MARCELA	4.900	21.230.000	28.130.000	24.480.000	73.840.000
54	11220177	CIENCIA	SALUD PROD ANIM	MUÑOZ	LEAL	SEBASTIAN	4.175	34.800.000	34.308.000	31.068.000	100.176.000
55	11220179	CIENCIA	SOCIOLOGIA CS I	VERNAL	VILICIC	TERESA	4.025	30.264.000	25.104.000	25.368.000	80.736.000
56	11220183	CIENCIA	SOCIOLOGIA CS I	MORRISON	JARA	RODOLFO	4.550	34.410.000	34.800.000	30.408.000	99.618.000
57	11220188	CIENCIA	SALUD PROD ANIM	SANDOVAL	TORRES	CAMILA	4.775	34.644.000	34.496.000	34.472.000	103.612.000
58	11220191	CIENCIA	CS. JURIDICAS Y POL.	GONZÁLEZ	COULON	MARÍA	3.875	21.960.000	18.720.000	12.360.000	53.040.000
59	11220194	CIENCIA	MATEMATICAS	VAN DEN BOSCH		HANNE	4.725	17.496.000	15.096.000	17.496.000	50.088.000
60	11220195	CIENCIA	CS. JURIDICAS Y POL.	SMART	LARRAIN	JUAN	4.000	16.032.000	16.572.000	14.142.000	46.746.000
61	11220198	CIENCIA	INGENIERIA 1	MORALES	FERREIRO	JORGE	4.625	34.559.000	34.464.000	26.465.000	95.488.000
62	11220204	CIENCIA	FILOSOFIA	ARANCIBIA	COLLAO	FERNANDO	4.575	18.000.000	19.080.000	23.880.000	60.960.000
63	11220205	CIENCIA	ARTES Y ARQUITECTURA	DE NORDENFLYCHT	CONCHA	JOSE	4.775	29.177.000	26.520.000	21.660.000	77.357.000
64	11220207	CIENCIA	EDUCACION SUPERIOR	BERRIOS	VILLARROEL	ADOLFO	3.975	18.924.000	20.658.000	18.336.000	57.918.000
65	11220210	CIENCIA	CS. ECONOM/ADMI	SEVIL	ESTEBAN	ANGEL	4.100	34.800.000	34.800.000	34.800.000	104.400.000
66	11220211	CIENCIA	INGENIERIA 2	SIPIRAN	MENDOZA	IVAN	4.450	34.500.000	18.084.000	19.752.000	72.336.000
67	11220213	TECNOLOGIA	HISTORIA	RAGAS	ROJAS	JOSE	4.675	24.986.000	21.350.000	27.238.000	73.574.000
68	11220220	CIENCIA	GEOGRAFIA Y URBANISM	VECCHIO		GIOVANNI	4.150	34.800.000	34.800.000	34.800.000	104.400.000
69	11220225	CIENCIA	LINGUISTICA,LITERA TU	TORRICO	AVILA	ELIZABETH	4.425	21.480.000	20.280.000	24.000.000	65.760.000
70	11220233	CIENCIA	BIOLOGIA 1	STOTZ	CANALES	GISELA	4.175	34.800.000	34.800.000	34.800.000	104.400.000
71	11220236	CIENCIA	SOCIOLOGIA CS I	OYARZO	VIDAL	CARMEN	3.850	34.536.000	34.800.000	34.800.000	104.136.000
72	11220237	CIENCIA	GRAV Y FIS ALTAS ENE	COTTIN	BURACCHIO	GIOVANNA	4.850	34.260.000	27.540.000	25.140.000	86.940.000
73	11220242	CIENCIA	CS. ECONOM/ADMI	NEUDORFER	RETAMAL	PABLO	3.975	32.736.000	34.416.000	34.416.000	101.568.000
74	11220243	CIENCIA	CS. JURIDICAS Y POL.	FUENTES	MAUREIRA	CLAUDIO	4.050	7.220.000	15.800.000	11.480.000	34.500.000
75	11220244	CIENCIA	HISTORIA	VILA	MUGA	WALDO	4.450	23.714.000	22.637.000	21.401.000	67.752.000
76	11220246	CIENCIA	ARTES Y ARQUITECTURA	GARCIA	BARRIGA	MARIA	4.750	19.063.000	24.792.000	19.632.000	63.487.000
77	11220254	CIENCIA	CS. DE LA TIERRA	GARIBALDI	MARCOLINI	NICOLAS	4.100	26.605.000	33.073.000	25.633.000	85.311.000
78	11220261	CIENCIA	CS. ECONOM/ADMI	DOMINGUEZ	RIVERA	PATRICIO	4.250	18.120.000	21.000.000	21.180.000	60.300.000
79	11220262	CIENCIA	CS. JURIDICAS Y POL.	PHILLIPS	LETELIER	JAIME	4.250	7.440.000	10.200.000	7.440.000	25.080.000
80	11220263	CIENCIA	CS. ECONOM/ADMI	GALLEGOS	VALLEJOS	ALVARO	4.463	29.160.000	29.880.000	20.340.000	79.380.000

81	11220265	CIENCIA	AGRONOMIA	OPAZO	PALMA	ISMAEL	4.238	19.860.000	24.060.000	33.600.000	77.520.000
82	11220266	CIENCIA	FISICA TEORICA Y EXP	NORAMBUENA	ZAMORANO	ARIEL	4.875	34.680.000	34.800.000	24.360.000	93.840.000
83	11220267	CIENCIA	LINGUISTICA, LITERATURA	QUARTARARO		GERALDINE	4.325	16.980.000	14.940.000	13.980.000	45.900.000
84	11220268	CIENCIA	MATEMATICAS	SOSSA	AGUIRRE	DAVID	4.250	15.720.000	17.880.000	17.880.000	51.480.000
85	11220269	CIENCIA	MATEMATICAS	SANHUEZA	MATAMALA	NICOLAS	4.675	12.000.000	14.700.000	14.100.000	40.800.000
86	11220280	CIENCIA	SALUD PROD ANIM	LUNA	FERNANDEZ	DANIELA	4.475	34.778.000	34.788.000	15.828.000	85.394.000
87	11220283	CIENCIA	INGENIERIA 3	ORELLANA	PALMA	PATRICIO	4.250	33.960.000	33.660.000	27.060.000	94.680.000
88	11220285	CIENCIA	CS. DE LA TIERRA	CABRE	CANO	ALBERT	4.200	27.480.000	32.040.000	0	59.520.000
89	11220287	CIENCIA	ASTRON Y ASTROFISICA	TREGLOAN-REED		JEREMY	4.800	19.356.000	22.956.000	19.356.000	61.668.000
90	11220291	CIENCIA	EDUCACION SUPERIOR	MALDONADO	FUENTES	ANA	3.900	22.514.000	21.404.000	20.414.000	64.332.000
91	11220293	CIENCIA	INGENIERIA 2	GUTIERREZ	PESCARMONA	MARTIN	4.200	33.180.000	31.860.000	31.380.000	96.420.000
92	11220294	CIENCIA	CS. ECONOM/ADMINI	GARCIA	ECHALAR	ANDRES	3.975	21.980.000	21.180.000	18.000.000	61.160.000
93	11220295	CIENCIA	EDUCACION SUPERIOR	RODRIGUEZ	ALVEAL	FRANCISCO	4.050	26.287.000	21.389.000	18.516.000	66.192.000
94	11220303	CIENCIA	CS. JURIDICAS Y POL.	BAHAMONDE	NORAMBUENA	HECTOR	4.425	29.868.000	34.260.000	18.360.000	82.488.000
95	11220305	CIENCIA	AGRONOMIA	CHAVEZ	MATAMALA	DANIEL	4.475	34.620.000	31.740.000	32.880.000	99.240.000
96	11220307	CIENCIA	SALUD PROD ANIM	VALENZUELA	MUÑOZ	VALENTINA	4.325	34.620.000	34.260.000	34.260.000	103.140.000
97	11220308	CIENCIA	CS. JURIDICAS Y POL.	DUFRAIX	TAPIA	ROBERTO	4.475	21.484.000	27.364.000	20.656.000	69.504.000
98	11220310	CIENCIA	MEDICINA G1	CASTILLO	RIVAS	CHRISTIAN	4.175	32.280.000	31.201.000	33.600.000	97.081.000
99	11220317	CIENCIA	EDUCACION SUPERIOR	SOTO	ALVARADO	MACARENA	4.475	28.668.000	25.668.000	31.260.000	85.596.000
100	11220320	CIENCIA	BIOLOGIA 3	MANOSALVA	ALTAMIRANO	CAROLINA	4.275	35.280.000	34.096.000	35.386.000	104.762.000
101	11220325	CIENCIA	AGRONOMIA	MENDEZ	ESPINOZA	ANA	4.225	33.080.000	32.280.000	34.800.000	100.160.000
102	11220327	CIENCIA	FILOSOFIA	WJNERMAN	PAZ	ABEL	4.550	16.820.000	21.800.000	21.560.000	60.180.000
103	11220328	CIENCIA	GRAV Y FIS ALTAS	CONCHA	AGUILERA	PATRICK	4.875	29.280.000	34.260.000	34.500.000	98.040.000
104	11220330	CIENCIA	MATEMATICAS	BUSTAMANTE	LONDOÑO	MAURICIO	4.925	16.080.000	17.160.000	13.440.000	46.680.000
105	11220332	CIENCIA	EDUCACION SUPERIOR	VERGARA	MORALES	JORGE	4.250	28.820.000	30.860.000	27.500.000	87.180.000
106	11220333	CIENCIA	MEDICINA G2-G3	JANNAS	VELA	SEBASTIAN	3.875	34.900.000	34.400.000	34.400.000	103.700.000
107	11220335	TECNOLOGIA	INGENIERIA 1	REDNAM		UDAYABHASKAR	4.550	34.800.000	34.800.000	34.800.000	104.400.000
108	11220336	CIENCIA	INGENIERIA 1	PINA		JUAN	4.175	34.790.000	34.800.000	34.800.000	104.390.000
109	11220339	CIENCIA	INGENIERIA 2	CASTILLO	VERGARA	MAURICIO	4.200	22.200.000	27.600.000	21.840.000	71.640.000
110	11220340	CIENCIA	ASTRON Y ASTROFISICA	FERNANDEZ	TRINCADO	JOSE	4.625	34.800.000	34.800.000	34.800.000	104.400.000
111	11220346	CIENCIA	EDUCACION SUPERIOR	GAETE	PERALTA	CLAUDIO	3.900	27.038.000	24.036.000	25.224.000	76.298.000
112	11220350	CIENCIA	SOCIOLOGIA CS I	LEYTON	ATENAS	DANIEL	4.050	21.480.000	31.500.000	28.170.000	81.150.000
113	11220353	CIENCIA	GEOGRAFIA Y URBANISM	HERNANDEZ	MORENO	LUZ	3.925	27.240.000	25.812.000	29.280.000	82.332.000
114	11220354	CIENCIA	BIOLOGIA 3	DONOSO	LUNA	RAUL	4.400	34.800.000	34.800.000	34.800.000	104.400.000
115	11220358	CIENCIA	BIOLOGIA 1	BUSTAMANTE	DIAZ	CARLOS	3.975	34.760.000	34.700.000	34.700.000	104.160.000
116	11220363	CIENCIA	CS. ECONOM/ADMINI	AKIN		SUMEYRA	4.350	15.960.000	14.832.000	14.592.000	45.384.000
117	11220368	CIENCIA	QUIMICA 1	VILLALOBOS	LEPE	VALERIA	4.150	34.800.000	34.800.000	31.200.000	100.800.000
118	11220370	CIENCIA	CS. JURIDICAS Y POL.	CODDOU	MC MANUS	ALBERTO	4.325	19.488.000	18.168.000	9.288.000	46.944.000
119	11220371	CIENCIA	CS. JURIDICAS Y POL.	REYES-HOUSHOLDER		CATHERINE	4.925	11.444.000	16.564.000	15.408.000	43.416.000
120	11220378	CIENCIA	ARTES Y ARQUITECTURA	BERRIOS	GONZALEZ	PABLO	4.325	19.860.000	25.440.000	26.400.000	71.700.000
121	11220383	CIENCIA	INGENIERIA 2	SILVA	OELKER	GERARDO	4.225	33.832.000	33.562.000	16.021.000	83.415.000
122	11220385	CIENCIA	EDUCACION SUPERIOR	PULGAR	NEIRA	JAVIER	3.975	21.276.000	26.640.000	26.640.000	74.556.000

123	11220386	CIENCIA	CS. JURIDICAS Y POL.	CAVIEDES	PAUL	CRISTOBAL	4.050	18.840.000	17.700.000	13.920.000	50.460.000
124	11220388	TECNOLOGIA	INGENIERIA 2	JALIL	VEGA	FRANCISCA	4.625	22.032.000	27.540.000	27.312.000	76.884.000
125	11220389	CIENCIA	LINGUISTICA, LITERATURA	MONCADA	NAHUELQUIN	FERNANDO	4.700	25.996.000	28.456.000	25.836.000	80.288.000
126	11220393	CIENCIA	MATEMATICAS	CAUCAO	PAILLAN	SERGIO	4.600	15.720.000	14.280.000	17.880.000	47.880.000
127	11220397	TECNOLOGIA	QUIMICA 1	ALARCON	ESPOSITO	JAZMIN	3.950	20.400.000	26.040.000	25.440.000	71.880.000
128	11220407	CIENCIA	SICOLOGIA	JIMENEZ	ETCHEVERRIA	PAMELA	4.400	31.908.000	29.328.000	29.892.000	91.128.000
129	11220409	CIENCIA	MATEMATICAS	VELOZO	RUIZ	ANIBAL	4.825	10.640.000	10.220.000	10.610.000	31.470.000
130	11220417	CIENCIA	HISTORIA	HENAO	HOLGUIN	DIANA	4.575	31.876.000	33.020.000	24.260.000	89.156.000
131	11220419	CIENCIA	ANTROP. Y ARQUE	TUSING		CARI	4.750	32.760.000	34.722.000	30.954.000	98.436.000
132	11220420	CIENCIA	QUIMICA 1	URZUA	PIÑA	JULIO	3.950	28.800.000	28.800.000	28.020.000	85.620.000
133	11220424	CIENCIA	EDUCACION SUPERIOR	LILLO	DURAN	JORGE	4.350	29.952.000	24.288.000	20.836.000	75.076.000
134	11220425	CIENCIA	TRANS-INTER DISCIPLI	RODRIGUEZ	ROJAS	FERNANDA	4.450	31.960.000	33.600.000	34.800.000	100.360.000
135	11220427	CIENCIA	TRANS-INTER DISCIPLI	SAPIAINS	ARRUE	RODOLFO	4.775	31.704.000	31.140.000	33.060.000	95.904.000
136	11220432	CIENCIA	EDUC INICIAL-ESCOLAR	SAGREDO	LILLO	EMILIO	3.975	33.874.000	34.752.000	28.838.000	97.464.000
137	11220434	CIENCIA	SOCIOLOGIA CS I	ABUFHELE	MILAD	ALEJANDRA	3.825	36.000.000	21.552.000	23.172.000	80.724.000
138	11220438	CIENCIA	INGENIERIA 2	BARRIGA	RICHARDS	NICOLAS	4.175	30.060.000	26.160.000	30.060.000	86.280.000
139	11220439	CIENCIA	CS. JURIDICAS Y POL.	GONZALEZ	LE SAUX	MARIANNE	4.125	15.534.000	15.812.000	16.078.000	47.424.000
140	11220462	CIENCIA	AGRONOMIA	BERRIOS	PENTENERO	GRACIELA	4.600	34.800.000	34.800.000	33.696.000	103.296.000
141	11220463	CIENCIA	SOCIOLOGIA CS I	LARA	EDWARDS	ANTONIA	4.450	15.424.000	17.248.000	20.400.000	53.072.000
142	11220464	CIENCIA	INGENIERIA 1	MALEKITEHRANI		MOHAMMADALI	4.625	29.500.000	27.680.000	18.860.000	76.040.000
143	11220465	TECNOLOGIA	INGENIERIA 1	HERRMANN	PRIESNITZ	BENJAMIN	4.425	30.000.000	30.000.000	24.624.000	84.624.000
144	11220469	TECNOLOGIA	INGENIERIA 3	VELASQUEZ	VELASQUEZ	ELIEZER	4.675	30.816.000	32.352.000	26.100.000	89.268.000
145	11220471	CIENCIA	SALUD PROD ANIM	QUIÑONES	DIAZ	JOHN	4.425	34.800.000	34.440.000	34.440.000	103.680.000
146	11220476	TECNOLOGIA	INGENIERIA 2	ARELLANO	VIDAL	CLAUDIA	4.125	18.960.000	18.960.000	18.960.000	56.880.000
147	11220478	CIENCIA	BIOLOGIA 1	OYARZUN	CABAÑAS	PABLO	4.425	34.800.000	34.800.000	34.800.000	104.400.000
148	11220480	CIENCIA	CS. JURIDICAS Y POL.	VERDUGO	RAMIREZ	SERGIO	4.175	11.040.000	13.740.000	12.540.000	37.320.000
149	11220481	CIENCIA	SALUD PROD ANIM	STEUER	TRAEGER	PAMELA	4.225	27.240.000	34.800.000	33.840.000	95.880.000
150	11220482	CIENCIA	INGENIERIA 1	CASTRO	HEREDIA	LINA	4.100	33.834.000	35.363.000	27.306.000	96.503.000
151	11220485	CIENCIA	INGENIERIA 2	CALDERON	MAUREIRA	JUAN	4.150	25.092.000	21.012.000	20.412.000	66.516.000
152	11220486	CIENCIA	GRAV Y FIS ALTAS ENE	RODRIGUEZ	DURAN	EVELYN	4.750	22.560.000	27.000.000	25.140.000	74.700.000
153	11220493	CIENCIA	INGENIERIA 2	ESPINOZA	PEREZ	ANDREA	4.300	24.660.000	23.640.000	24.960.000	73.260.000
154	11220494	CIENCIA	CS. JURIDICAS Y POL.	MARTINEZ	CARDENAS	BETTY	3.900	27.420.000	29.100.000	0	56.520.000
155	11220497	CIENCIA	MEDICINA G1	SANCHEZ	RUBIO	ANDREA	4.325	32.400.000	34.200.000	33.120.000	99.720.000
156	11220503	CIENCIA	MEDICINA G2-G3	QUINTILIANO	SCARPELLI DOURADO	DAIANA	3.925	35.032.000	35.032.000	35.040.000	105.104.000
157	11220506	TECNOLOGIA	CS. ECONOM/ADMI	ROSA	GARCIA	TATIANA	4.175	17.018.000	16.058.000	16.058.000	49.134.000
158	11220507	CIENCIA	CS. DE LA TIERRA	VILLASEÑOR	JORQUERA	TANIA	4.450	26.372.000	28.075.000	28.315.000	82.762.000
159	11220508	CIENCIA	AGRONOMIA	ROMERO	BRAVO	SEBASTIAN	4.300	36.000.000	34.992.000	34.632.000	105.624.000
160	11220510	CIENCIA	INGENIERIA 2	DELPIANO	COSTABAL	JOSE	4.250	32.060.000	30.780.000	30.300.000	93.140.000
161	11220512	CIENCIA	QUIMICA 2	QUEZADA	SANDOVAL	DIEGO	3.975	34.020.000	34.644.000	29.202.000	97.866.000
162	11220513	CIENCIA	CS. DE LA TIERRA	DELGADO	DE LA PUENTE	FRANCISCO	4.250	34.800.000	10.200.000	29.700.000	74.700.000
163	11220514	CIENCIA	EDUC INICIAL-ESCOLAR	SAADATI		FARZANEH	4.075	28.980.000	34.740.000	34.464.000	98.184.000
164	11220518	TECNOLOGIA	INGENIERIA 1	RODRIGUEZ	ESCALONA	BARBARA	4.375	29.040.000	29.688.000	24.984.000	83.712.000

165	11220522	CIENCIA	HISTORIA	ARAYA	IBACACHE	CLAUDIA	4.275	20.244.000	26.964.000	25.188.000	72.396.000
166	11220525	CIENCIA	TRANS-INTER DISCIPLI	RUGGERI		MARIA	4.575	31.800.000	34.200.000	34.080.000	100.080.000
167	11220530	TECNOLOGIA	INGENIERIA 1	ABELL	MENA	JOSE	4.650	34.952.000	34.740.000	32.880.000	102.572.000
168	11220533	CIENCIA	BIOLOGIA 3	KESSI	PEREZ	EDUARDO	4.625	34.800.000	34.800.000	34.800.000	104.400.000
169	11220544	TECNOLOGIA	QUIMICA 1	ARACENA	ASTUDILLO	ANDRES	4.000	27.684.000	21.924.000	20.844.000	70.452.000
170	11220545	CIENCIA	INGENIERIA 2	FUENTES	SEPULVEDA	JOSE	4.475	25.524.000	19.788.000	19.188.000	64.500.000
171	11220549	CIENCIA	MEDICINA G1	VEGA	LETTER	ANA MARIA	4.375	35.000.000	34.160.000	34.580.000	103.740.000
172	11220556	CIENCIA	BIOLOGIA 1	TORO	NUÑEZ	OSCAR	4.300	35.332.000	35.368.000	31.120.000	101.820.000
173	11220562	CIENCIA	TRANS-INTER DISCIPLI	GIL	URETA	MAGDALENA	4.475	32.280.000	32.272.000	32.272.000	96.824.000
174	11220563	CIENCIA	MEDICINA G2-G3	RETAMAL	FARIÑA	IGNACIO	4.375	34.800.000	34.800.000	34.800.000	104.400.000
175	11220567	CIENCIA	MATEMATICAS	HERRERO	MIRANDA	SEBASTIAN	4.325	13.440.000	17.160.000	17.160.000	47.760.000
176	11220571	CIENCIA	QUIMICA 1	CELIS	BOZO	FREDDY	3.975	32.800.000	32.060.000	26.600.000	91.460.000
177	11220575	CIENCIA	EDUC INICIAL- ESCOLAR	PASCUAL	MEDINA	JAVIER	3.975	34.170.000	33.480.000	0	67.650.000
178	11220576	CIENCIA	EDUC INICIAL- ESCOLAR	INOSTROZA	ARAOS	MARIA	4.525	22.657.000	22.088.000	19.388.000	64.133.000
179	11220577	CIENCIA	EDUC INICIAL- ESCOLAR	MELO	HURTADO	CAROLINA	4.750	22.776.000	22.764.000	25.224.000	70.764.000
180	11220579	CIENCIA	MATEMATICAS	AYALA	HOFFMANN	JOSE	4.500	18.597.000	13.496.000	17.096.000	49.189.000
181	11220581	CIENCIA	BIOLOGIA 1	VARELA	NAYAR	ANDREA	4.950	34.800.000	34.800.000	34.800.000	104.400.000
182	11220582	TECNOLOGIA	INGENIERIA 3	VEGA	GARCIA	DENNIS	4.175	31.680.000	31.440.000	31.680.000	94.800.000
183	11220583	CIENCIA	MATEMATICAS	PEREZ	OPAÑO	SEBASTIAN	4.500	18.000.000	17.280.000	12.600.000	47.880.000
184	11220584	CIENCIA	CS. ECONOM/ADMI	RIQUELME	CARRASCO	NICOLAS	4.125	28.080.000	23.820.000	15.360.000	67.260.000
185	11220586	CIENCIA	MATEMATICAS	SALAS	VIDELA	DAVID	4.600	15.000.000	16.680.000	16.680.000	48.360.000
186	11220593	CIENCIA	BIOLOGIA 1	GARCIA- HUIDOBRO	MORENO	MANUEL	4.325	35.300.000	35.300.000	35.300.000	105.900.000
187	11220596	CIENCIA	EDUCACION SUPERIOR	HERRERA	SAN MARTIN	EDITH	3.900	21.300.000	27.120.000	21.720.000	70.140.000
188	11220597	CIENCIA	GEOGRAFIA Y URBANISM	CUEVAS	VALDES	PABLO	4.400	32.280.000	33.480.000	32.304.000	98.064.000
189	11220598	CIENCIA	QUIMICA 1	TORRES	GALAN	SOLANGE	4.175	30.720.000	33.480.000	27.720.000	91.920.000
190	11220600	CIENCIA	CS. JURIDICAS Y POL.	VOGT	GEISSE	THOMAS	4.300	16.929.000	14.850.000	11.370.000	43.149.000
191	11220601	CIENCIA	BIOLOGIA 2	LUARTE	NAVARRO	ALEJANDRO	4.075	34.200.000	34.200.000	34.200.000	102.600.000
192	11220605	CIENCIA	EDUCACION SUPERIOR	MARTINEZ	GALAZ	CAROLINA	4.625	34.006.000	34.500.000	31.884.000	100.390.000
193	11220610	CIENCIA	EDUCACION SUPERIOR	RIFO	MELO	MAURICIO	4.050	11.880.000	16.500.000	8.880.000	37.260.000
194	11220613	CIENCIA	CS. JURIDICAS Y POL.	MEDEL	SIERRALTA	RODRIGO	4.813	15.360.000	17.356.000	20.022.000	52.738.000
195	11220617	CIENCIA	AGRONOMIA	FUENTES	QUIROZ	DANIS	4.425	33.600.000	33.600.000	32.424.000	99.624.000
196	11220618	CIENCIA	SALUD PROD ANIM	SANHUEZA	FRIGOLETT	JUAN	4.400	34.620.000	33.600.000	33.900.000	102.120.000
197	11220619	CIENCIA	LINGUISTICA,LITERA TU	SOLOGUREN	INSUA	ENRIQUE	4.050	26.460.000	30.060.000	30.810.000	87.330.000
198	11220622	CIENCIA	CS. JURIDICAS Y POL.	HARRIS	MOYA	PEDRO	4.350	9.400.000	6.520.000	0	15.920.000
199	11220624	CIENCIA	BIOLOGIA 2	SLATER	GUZMAN	PAULA	4.175	34.800.000	34.800.000	34.800.000	104.400.000
200	11220627	CIENCIA	ARTES Y ARQUITECTURA	PEREIRA	CAMPOS	MAGDALENA	4.363	8.780.000	7.340.000	10.700.000	26.820.000
201	11220630	CIENCIA	TRANS-INTER DISCIPLI	MORARU		MIRONA	4.700	26.412.000	26.820.000	26.520.000	79.752.000
202	11220631	TECNOLOGIA	INGENIERIA 3	LOIS	MORALES	PIA	4.650	27.600.000	24.300.000	28.404.000	80.304.000
203	11220637	TECNOLOGIA	INGENIERIA 3	LARRAIN	BENAVIDES	FELIPE	4.400	34.798.000	34.692.000	31.320.000	100.810.000
204	11220642	CIENCIA	BIOLOGIA 1	REBOLLEDO	JARAMILLO	BORIS	4.425	34.800.000	34.800.000	25.380.000	94.980.000
205	11220647	TECNOLOGIA	INGENIERIA 3	TORRES	ARAVENA	ALVARO	4.375	19.920.000	31.260.000	31.260.000	82.440.000
206	11220650	CIENCIA	INGENIERIA 2	BORQUEZ	PAREDES	DANILO	4.225	29.280.000	30.420.000	26.160.000	85.860.000

207	11220656	CIENCIA	AGRONOMIA	CORRADINI	SANTANDER	FABIO	4.450	34.278.000	31.896.000	24.084.000	90.258.000
208	11220657	CIENCIA	BIOLOGIA 3	CARDENAS	OYARZO	ARELI	4.625	30.000.000	30.000.000	30.000.000	90.000.000
209	11220663	CIENCIA	INGENIERIA 1	GUERRA	PARIS	MARICARME N	4.525	35.200.000	35.200.000	34.740.000	105.140.000
210	11220667	CIENCIA	EDUC INICIAL- ESCOLAR	ESPINOZA	PASTEN	LAURA	4.400	34.800.000	32.040.000	32.160.000	99.000.000
211	11220670	CIENCIA	SALUD PROD ANIM	VILLASANTE	URQUIZA	ALEJANDRO	4.175	34.800.000	34.800.000	34.800.000	104.400.000
212	11220675	TECNOLOGIA	AGRONOMIA	TORO	ABURTO	GUILLERMO	4.400	29.580.000	34.800.000	33.480.000	97.860.000
213	11220676	CIENCIA	EDUC INICIAL- ESCOLAR	VALDEBENITO	INFANTE	MARIA	4.025	24.408.000	27.108.000	26.988.000	78.504.000
214	11220683	CIENCIA	FISICA TEORICA Y EXP	GUZMAN	LASTRA	FRANCISCA	4.850	28.116.000	24.600.000	23.160.000	75.876.000
215	11220685	CIENCIA	CS. DE LA TIERRA	TELLO	ARRIAGADA	FRANCISCO	4.263	28.920.000	26.940.000	26.580.000	82.440.000
216	11220688	CIENCIA	AGRONOMIA	GUAJARDO	FERNANDEZ	VERONICA	4.175	34.800.000	34.776.000	34.433.000	104.009.000
217	11220691	CIENCIA	MEDICINA G2-G3	SIMONETTI	DE GROOTE	MARTA	4.275	23.148.000	30.594.000	29.574.000	83.316.000
218	11220693	CIENCIA	INGENIERIA 2	HERNANDEZ	GARCIA	RUBER	4.525	31.446.000	30.839.000	15.995.000	78.280.000
219	11220694	CIENCIA	MEDICINA G1	REY	JURADO	EMMA	4.425	34.320.000	34.560.000	34.560.000	103.440.000
220	11220697	TECNOLOGIA	INGENIERIA 2	VALDIVIA	LEFORT	PATRICIO	4.200	31.440.000	29.040.000	22.920.000	83.400.000
221	11220700	CIENCIA	MEDICINA G1	LEMAITRE	MUJICA	DOMINIQUE	4.250	28.500.000	33.012.000	0	61.512.000
222	11220701	CIENCIA	CS. DE LA TIERRA	ARAOS	ESPINOZA	JOSE	4.100	34.920.000	34.920.000	34.920.000	104.760.000
223	11220703	CIENCIA	BIOLOGIA 1	MUÑOZ	RAMIREZ	CARLOS	4.700	34.800.000	34.800.000	34.800.000	104.400.000
224	11220705	CIENCIA	CS. DE LA TIERRA	MANSILLA	ANDRADE	CLAUDIA	4.588	30.000.000	30.000.000	27.600.000	87.600.000
225	11220708	CIENCIA	MEDICINA G1	CORNEJO	CASTILLO	FRANCISCA	4.375	34.800.000	34.800.000	34.800.000	104.400.000
226	11220709	TECNOLOGIA	EDUCACION SUPERIOR	GUERRA	HOLLSTEIN	JULIO	4.225	29.832.000	29.448.000	26.112.000	85.392.000
227	11220711	CIENCIA	SALUD PROD ANIM	HERNANDEZ	MUÑOZ	FELIPE	4.400	32.400.000	31.920.000	34.320.000	98.640.000
228	11220713	CIENCIA	TRANS-INTER DISCIPLI	CUSACK		JEREMY	4.475	32.628.000	33.576.000	27.882.000	94.086.000
229	11220725	CIENCIA	SICOLOGIA	MELLADO	YAÑEZ	CARLOS	3.975	23.040.000	31.596.000	31.356.000	85.992.000
230	11220727	CIENCIA	BIOLOGIA 3	JOHNSON		NATHAN	4.350	32.778.000	34.794.000	31.163.000	98.735.000
231	11220730	TECNOLOGIA	INGENIERIA 1	GNANASEKARAN		LALITHA	4.150	23.472.000	28.512.000	24.492.000	76.476.000
232	11220731	CIENCIA	INGENIERIA 3	JUSTEL	RETAMAL	FRANCISCA	4.125	35.040.000	32.040.000	26.520.000	93.600.000
233	11220732	CIENCIA	AGRONOMIA	JORQUERA	FONTENA	EMILIO	4.438	32.556.000	27.648.000	27.648.000	87.852.000
234	11220738	CIENCIA	QUIMICA 2	OJEDA	OJEDA	PAOLA	4.225	34.524.000	33.252.000	28.720.000	96.496.000
235	11220752	CIENCIA	QUIMICA 2	GALARCE	BUSTOS	OSCAR	4.100	34.800.000	34.800.000	33.816.000	103.416.000
236	11220755	CIENCIA	SOCIOLOGIA CS I	LOPEZ	DIETZ	ANA	3.825	15.871.000	18.348.000	17.076.000	51.295.000
237	11220756	CIENCIA	EDUC INICIAL- ESCOLAR	GARCIA	LAZO	VERONICA	4.350	16.188.000	24.468.000	17.784.000	58.440.000
238	11220761	CIENCIA	SOCIOLOGIA CS I	RIVERA	AGUILERA	GUILLERMO	4.150	25.960.000	25.632.000	26.340.000	77.932.000
239	11220765	CIENCIA	CS. JURIDICAS Y POL.	CASTILLO	MONTT	PABLO	4.400	3.620.000	5.192.000	3.572.000	12.384.000
240	11220772	CIENCIA	MATEMATICAS	PALACIOS	FARIAS	BENJAMIN	4.238	15.720.000	16.440.000	16.080.000	48.240.000
241	11220773	CIENCIA	EDUCACION SUPERIOR	VALENCIA	ACUÑA	EDGAR	4.250	32.335.000	27.658.000	26.443.000	86.436.000
242	11220774	CIENCIA	INGENIERIA 1	MUÑOZ	MOENA	LISA	4.125	35.040.000	35.040.000	34.800.000	104.880.000
243	11220775	CIENCIA	SOCIOLOGIA CS I	SCHONGUT	GROLLMUS	NICOLAS	4.575	28.348.000	23.692.000	24.984.000	77.024.000
244	11220777	CIENCIA	CS. DE LA TIERRA	TARDANI		DANIELE	4.575	35.200.000	31.600.000	23.920.000	90.720.000
245	11220778	CIENCIA	GEOGRAFIA Y URBANISM	ALVARADO	PETERSON	VOLTAIRE	3.975	27.560.000	33.504.000	28.008.000	89.072.000
246	11220783	CIENCIA	SOCIOLOGIA CS I	PANEZ	PINTO	ALEXANDER	4.750	25.148.000	34.592.000	19.340.000	79.080.000
247	11220784	CIENCIA	TRANS-INTER DISCIPLI	PIZARRO	PINOCHET	JOSE	4.475	34.680.000	34.440.000	35.340.000	104.460.000
248	11220792	CIENCIA	EDUC INICIAL- ESCOLAR	VOISIN		ANNELISE	4.475	28.620.000	29.640.000	29.980.000	88.240.000

249	11220794	CIENCIA	AGRONOMIA	MESA	JULIANI	KAREN	4.150	35.029.000	33.720.000	33.414.000	102.163.000
250	11220798	CIENCIA	SALUD PROD ANIM	ARRIAGADA	ACEVEDO	GABRIEL	4.625	34.500.000	34.680.000	22.404.000	91.584.000
251	11220799	CIENCIA	TRANS-INTER DISCIPLI	OPITZ	OPITZ	DANIELA	4.425	34.560.000	34.800.000	0	69.360.000
252	11220801	CIENCIA	QUIMICA 2	GOMEZ	SAN MARTIN	ALEJANDRA	4.025	15.400.000	31.300.000	27.660.000	74.360.000
253	11220806	CIENCIA	EDUCACION SUPERIOR	MILLAN	LA RIVERA	CECILIA	4.475	30.024.000	28.140.000	25.596.000	83.760.000
254	11220807	CIENCIA	GEOGRAFIA Y URBANISM	TREBILCOCK	GAC	MARIA	4.025	32.532.000	34.176.000	34.380.000	101.088.000
255	11220808	CIENCIA	SALUD PROD ANIM	ESPINOZA	MALDONADO	JAVIER	4.625	34.800.000	34.800.000	34.800.000	104.400.000
256	11220809	CIENCIA	ARTES Y ARQUITECTURA	MEDINA	LOPEZ	JAVIERA	4.225	27.570.000	29.490.000	24.090.000	81.150.000
257	11220812	CIENCIA	EDUC INICIAL-ESCOLAR	BALLADARES	HERNANDEZ	JAIME	4.075	25.200.000	32.940.000	28.200.000	86.340.000
258	11220813	CIENCIA	ANTROP. Y ARQUE	CARRENO	CALDERON	ALEJANDRA	4.875	33.390.000	34.668.000	34.644.000	102.702.000
259	11220816	CIENCIA	INGENIERIA 2	SAHLI	COSTABAL	FRANCISCO	4.650	27.600.000	27.600.000	27.600.000	82.800.000
260	11220818	TECNOLOGIA	INGENIERIA 1	GARCIA	GEN	SANTIAGO	4.275	34.800.000	34.800.000	34.800.000	104.400.000
261	11220840	CIENCIA	EDUC INICIAL-ESCOLAR	BARRERA	PEDEMONTE	FABIAN	4.200	32.399.000	34.668.000	34.704.000	101.771.000
262	11220843	CIENCIA	EDUC INICIAL-ESCOLAR	PINTO	MARIN	EDER	4.200	33.736.000	33.714.000	0	67.450.000
263	11220846	TECNOLOGIA	INGENIERIA 3	CONTARDO	HERNANDEZ	INGRID	4.700	34.044.000	34.440.000	32.520.000	101.004.000
264	11220847	CIENCIA	CS. ECONOM/ADMI	DE ELEJALDE		RAMIRO	4.113	22.828.000	19.440.000	19.440.000	61.708.000
265	11220854	CIENCIA	FISICA TEORICA Y EXP	GONZALEZ	FUENTES	CLAUDIO	4.725	33.400.000	33.400.000	34.800.000	101.600.000
266	11220856	CIENCIA	EDUC INICIAL-ESCOLAR	INOSTROZA	INOSTROZA	FABIAN	4.663	24.900.000	26.976.000	27.000.000	78.876.000
267	11220857	CIENCIA	SOCIOLOGIA CS I	MERINO	JARA	CLAUDIO	3.875	28.032.000	31.824.000	32.604.000	92.460.000
268	11220861	CIENCIA	EDUCACION SUPERIOR	BACHLER	SILVA	RODOLFO	4.175	33.600.000	34.800.000	33.480.000	101.880.000
269	11220863	CIENCIA	INGENIERIA 2	FLORES	BAHAMONDE	FREDDY	4.650	34.556.000	34.951.000	31.120.000	100.627.000
270	11220864	CIENCIA	INGENIERIA 2	BUCAREY	LOPEZ	VICTOR	4.375	18.516.000	19.800.000	19.800.000	58.116.000
271	11220869	CIENCIA	ARTES Y ARQUITECTURA	WAGEMANN	FARFAN	ELIZABETH	4.275	30.000.000	34.740.000	29.520.000	94.260.000
272	11220870	CIENCIA	BIOLOGIA 2	ANDRADE	ANDRADE	DAVID	4.400	36.000.000	35.800.000	35.200.000	107.000.000
273	11220873	CIENCIA	QUIMICA 2	MALDONADO	HERNANDEZ	TAMARA	4.575	16.800.000	31.800.000	32.820.000	81.420.000
274	11220874	CIENCIA	QUIMICA 2	MELIN	COLOMA	VICTORIA	4.400	32.800.000	31.420.000	32.220.000	96.440.000
275	11220876	TECNOLOGIA	INGENIERIA 3	HENRIQUEZ	POBLETE	ADOLFO	4.150	31.621.000	23.280.000	24.660.000	79.561.000
276	11220879	CIENCIA	FILOSOFIA	STANCIU		OVIDIU-MARIUS	4.775	19.320.000	16.080.000	18.360.000	53.760.000
277	11220882	CIENCIA	MEDICINA G1	SCHINNERLING		KATINA	4.100	31.920.000	31.320.000	31.920.000	95.160.000
278	11220885	CIENCIA	INGENIERIA 2	SANDOVAL	ALCOCER	JUAN	4.200	18.900.000	25.740.000	13.620.000	58.260.000
279	11220889	CIENCIA	AGRONOMIA	COBO	LEWIN	NICOLAS	4.400	34.800.000	34.800.000	34.800.000	104.400.000
280	11220897	TECNOLOGIA	INGENIERIA 2	LOPEZ	CORTES	XAVIERA	4.125	33.658.000	30.480.000	28.536.000	92.674.000
281	11220905	CIENCIA	EDUC INICIAL-ESCOLAR	ESPINOSA	AGUIRRE	MARIA	4.325	23.016.000	26.808.000	25.320.000	75.144.000
282	11220912	CIENCIA	INGENIERIA 2	SOTO	SUÁREZ	ADRIÁN	4.400	23.700.000	22.500.000	18.060.000	64.260.000
283	11220913	CIENCIA	BIOLOGIA 1	SEGOVIA	CORTES	NICOLAS	4.625	34.800.000	33.200.000	33.200.000	101.200.000
284	11220918	CIENCIA	CS. DE LA TIERRA	ZAMORA	ZAPATA	MONICA	4.213	26.960.000	22.580.000	18.380.000	67.920.000
285	11220920	CIENCIA	ANTROP. Y ARQUE	FREDDI		ANDREA	4.575	33.720.000	34.788.000	34.740.000	103.248.000
286	11220927	CIENCIA	MEDICINA G1	JORQUERA	OLAVE	GONZALO	4.450	32.108.000	32.868.000	32.568.000	97.544.000
287	11220930	CIENCIA	CS. DE LA TIERRA	FRUGONE	ALVAREZ	MATIAS	4.125	34.638.000	34.788.000	34.900.000	104.326.000
288	11220932	CIENCIA	ANTROP. Y ARQUE	MERCADO	GUERRA	JAVIER	4.813	24.480.000	27.600.000	30.120.000	82.200.000
289	11220933	CIENCIA	CS. JURIDICAS Y POL.	PEREZ	GODOY	FERNANDO	4.175	24.756.000	23.616.000	19.116.000	67.488.000
290	11220937	CIENCIA	BIOLOGIA 3	ARENAS	MIRANDA	ANA	4.375	34.800.000	34.800.000	34.800.000	104.400.000

291	11220944	CIENCIA	INGENIERIA 2	ABURTO	LAFUCADE	LUIS	4.250	22.248.000	19.920.000	19.920.000	62.088.000
292	11220951	TECNOLOGIA	INGENIERIA 1	FARHANG SAHLEVANI		SAEED	4.075	34.428.000	34.764.000	20.928.000	90.120.000
293	11220952	CIENCIA	INGENIERIA 1	CHADWICK	IRARRAZAVAL	CRISTIAN	4.450	35.580.000	35.120.000	33.199.000	103.899.000
294	11220962	CIENCIA	MEDICINA G1	TOLEDO	RIVERA	CAMILO	4.675	34.800.000	34.800.000	34.800.000	104.400.000
295	11220963	CIENCIA	QUIMICA 1	MURA	MARDONES	FRANCISCO	4.050	30.144.000	31.680.000	30.540.000	92.364.000
296	11220965	CIENCIA	ARTES Y ARQUITECTURA	MOLINA	CARVALLO	CONSTANZA	4.388	34.747.000	34.620.000	27.054.000	96.421.000
297	11220966	CIENCIA	SOCIOLOGIA CS I	LARROULET	PHILIPPI	PILAR	4.550	18.638.000	21.938.000	22.910.000	63.486.000
298	11220969	CIENCIA	EDUC INICIAL-ESCOLAR	LAMAS	AICON	MACARENA	4.200	12.710.000	17.747.000	15.239.000	45.696.000
299	11220983	CIENCIA	QUIMICA 1	SALDIAS	PEREZ	MARIANELA	4.375	32.784.000	32.220.000	28.620.000	93.624.000
300	11220989	TECNOLOGIA	INGENIERIA 2	BURGOS	MELLADO	CLAUDIO	4.200	34.879.000	34.800.000	34.800.000	104.479.000
301	11220990	CIENCIA	SICOLOGIA	INOSTROZA	ROVEGNO	CAROLINA	4.275	26.682.000	23.760.000	0	50.442.000
302	11220991	CIENCIA	LINGUISTICA,LITERATURA	WALKER	SANCHEZ	CARLOS	3.875	19.140.000	24.600.000	27.264.000	71.004.000
303	11220995	CIENCIA	FILOSOFIA	AVALOS	VALDIVIA	CAROLINA	4.575	26.502.000	23.400.000	20.208.000	70.110.000
304	11221000	CIENCIA	MEDICINA G1	REYES	ROJAS	MONTSERRAT	4.625	29.740.000	33.100.000	34.800.000	97.640.000
305	11221005	CIENCIA	ARTES Y ARQUITECTURA	CELEDON	FORSTER	ALEJANDRA	4.350	20.460.000	23.964.000	24.144.000	68.568.000
306	11221007	CIENCIA	BIOLOGIA 3	HORNOS	CARNEIRO	MARIA	4.400	33.000.000	34.800.000	34.800.000	102.600.000
307	11221017	CIENCIA	MEDICINA G1	HIDALGO	FADIC	YESSIA	4.400	32.120.000	33.680.000	33.560.000	99.360.000
308	11221019	CIENCIA	ARTES Y ARQUITECTURA	KARMY	BOLTON	EILEEN	4.375	29.400.000	27.660.000	17.340.000	74.400.000
309	11221024	CIENCIA	ASTRON Y ASTROFISICA	RONCO	MARTINEZ	MARIA	4.425	26.280.000	27.060.000	18.900.000	72.240.000
310	11221028	TECNOLOGIA	GEOGRAFIA Y URBANISM	TRUFFELLO	ROBLEDO	RICARDO	4.588	24.248.000	23.868.000	22.824.000	70.940.000
311	11221032	CIENCIA	LINGUISTICA,LITERATURA	CERDA	OÑATE	KARINA	4.225	23.120.000	27.000.000	25.020.000	75.140.000
312	11221034	CIENCIA	GEOGRAFIA Y URBANISM	FARRIS	BALLICU	MASSIMILIANO	4.075	31.692.000	31.860.000	31.608.000	95.160.000
313	11221038	CIENCIA	AGRONOMIA	CLUNES	MUÑOZ	JOHN	4.350	34.800.000	29.820.000	29.820.000	94.440.000
314	11221043	CIENCIA	EDUC INICIAL-ESCOLAR	JARA	IBARRA	CAMILA	4.425	26.500.000	28.264.000	23.800.000	78.564.000
315	11221052	CIENCIA	CS. JURIDICAS Y POL.	VELASQUEZ	VALENZUELA	JAVIER	4.075	23.340.000	21.990.000	19.446.000	64.776.000
316	11221054	CIENCIA	EDUC INICIAL-ESCOLAR	CORNEJO	ARAYA	CLAUDIA	4.475	24.372.000	23.364.000	0	47.736.000
317	11221055	CIENCIA	ARTES Y ARQUITECTURA	MATUS	CARRASCO	DANIEL	4.375	26.969.000	25.799.000	24.559.000	77.327.000
318	11221059	CIENCIA	EDUCACION SUPERIOR	MONTECINO	MUÑOZ	ALEX	4.250	28.734.000	29.280.000	29.280.000	87.294.000
319	11221061	CIENCIA	FILOSOFIA	MONTECINOS	FABIO	SERGIO	4.625	10.386.000	8.028.000	10.414.000	28.828.000
320	11221062	CIENCIA	BIOLOGIA 1	PEÑA	VILLALOBOS	ISAAC	4.675	31.200.000	32.340.000	32.340.000	95.880.000
321	11221063	CIENCIA	GRAV Y FIS ALTAS	ERICES	OSORIO	CRISTIAN	4.650	34.800.000	34.800.000	34.800.000	104.400.000
322	11221070	CIENCIA	TRANS-INTER DISCIPLI	GUTIERREZ	REYES	MARIO	4.625	29.220.000	27.900.000	26.100.000	83.220.000
323	11221073	CIENCIA	QUIMICA 2	MUÑOZ	BECERRA	KARINA	4.250	34.800.000	30.900.000	25.140.000	90.840.000
324	11221074	CIENCIA	AGRONOMIA	ZAMORANO	ELGUETA	CARLOS	4.350	34.800.000	34.800.000	32.952.000	102.552.000
325	11221076	CIENCIA	MATEMATICAS	SAMPER	CASAS	JOSE	4.625	19.200.000	14.280.000	17.760.000	51.240.000
326	11221079	CIENCIA	CS. DE LA TIERRA	FERNANDEZ	URRUZOLA	IGOR	4.250	27.600.000	16.740.000	28.800.000	73.140.000
327	11221081	CIENCIA	LINGUISTICA,LITERATURA	CACERES	CARREÑO	NIBALDO	3.925	11.940.000	13.452.000	11.688.000	37.080.000
328	11221088	CIENCIA	FISICA TEORICA Y EXP	CORTES	MUÑOZ	NATALIA	4.550	34.680.000	34.800.000	34.788.000	104.268.000
329	11221089	CIENCIA	CS. JURIDICAS Y POL.	SANZ	SALGUERO	FRANCISCO	3.900	11.040.000	17.040.000	0	28.080.000
330	11221092	CIENCIA	SICOLOGIA	ANDRADES	TOBAR	MARIELA	3.750	26.876.000	30.456.000	0	57.332.000
331	11221093	CIENCIA	INGENIERIA 1	HEKMATNEJAD		AMIN	4.375	29.710.000	28.701.000	21.219.000	79.630.000
332	11221095	CIENCIA	LINGUISTICA,LITERATURA	LIZARRALDE	CONTRERAS	DIEGO	4.325	17.364.000	20.760.000	13.440.000	51.564.000

333	11221096	CIENCIA	ANTROP. Y ARQUE	GONZALEZ	RAMIREZ	ANDREA	4.600	34.800.000	34.800.000	34.800.000	104.400.000
334	11221104	TECNOLOGIA	ARTES Y ARQUITECTURA	RABELLO	MESTRE	ANDRE	4.275	34.764.000	34.710.000	33.858.000	103.332.000
335	11221110	CIENCIA	EDUC INICIAL-ESCOLAR	MERA	LEMP	MARIA	4.500	22.190.000	31.692.000	24.312.000	78.194.000
336	11221114	CIENCIA	INGENIERIA 1	SILVA	URREGO	YIMMY	4.200	29.288.000	29.520.000	28.380.000	87.188.000
337	11221116	CIENCIA	ANTROP. Y ARQUE	ARMSTRONG	BRUZZONE	FELIPE	4.750	35.028.000	33.288.000	14.496.000	82.812.000
338	11221120	CIENCIA	EDUCACION SUPERIOR	CAMPOS	MARTINEZ	JAVIER	3.925	29.443.000	28.939.000	28.183.000	86.565.000
339	11221123	CIENCIA	CS. ECONOM/ADMI	ROCO	FUENTES	LISANDRO	4.100	19.956.000	30.336.000	29.736.000	80.028.000
340	11221128	CIENCIA	BIOLOGIA 2	NUÑEZ	CLAUSEN	SARAH	4.175	34.800.000	34.800.000	34.800.000	104.400.000
341	11221132	CIENCIA	SOCIOLOGIA CS I	OYARZUN		JUAN	3.825	26.490.000	31.620.000	24.900.000	83.010.000
342	11221135	CIENCIA	FILOSOFIA	SEREY	AGUILERA	JUAN	4.575	11.160.000	11.160.000	11.160.000	33.480.000
343	11221143	CIENCIA	MATEMATICAS	FERNANDEZ	AGUILAR	TAMARA	4.563	15.780.000	17.460.000	17.940.000	51.180.000
344	11221146	TECNOLOGIA	INGENIERIA 1	HIDALGO	OPORTO	PAMELA	4.475	34.800.000	34.800.000	34.800.000	104.400.000
345	11221152	CIENCIA	SOCIOLOGIA CS I	VALENZUELA	FUENTES	KATIA	4.625	28.252.000	29.544.000	31.548.000	89.344.000
346	11221155	TECNOLOGIA	INGENIERIA 2	TORRES	TORRES	ROMINA	4.150	30.300.000	21.720.000	24.480.000	76.500.000
347	11221158	CIENCIA	CS. JURIDICAS Y POL.	ALARCON	CAÑUTA	MIGUEL	4.025	20.700.000	16.980.000	14.940.000	52.620.000
348	11221161	CIENCIA	BIOLOGIA 1	BALDANZI		SIMONE	4.100	34.500.000	34.500.000	33.600.000	102.600.000
349	11221167	CIENCIA	CS. ECONOM/ADMI	HOJMAN	CRUZ	ANDRES	4.175	23.856.000	25.440.000	25.440.000	74.736.000
350	11221171	CIENCIA	SOCIOLOGIA CS I	BUCCA	OLEA	MAURICIO	4.500	20.484.000	24.624.000	29.928.000	75.036.000
351	11221172	CIENCIA	EDUC INICIAL-ESCOLAR	ARIZA	BAREÑO	ANGEL	4.375	23.036.000	23.252.000	20.384.000	66.672.000
352	11221186	CIENCIA	AGRONOMIA	KUHN	WEBER	NATHALIE	4.200	35.200.000	35.200.000	34.800.000	105.200.000
353	11221187	CIENCIA	CS. ECONOM/ADMI	MARCET	ORELLANA	FRANCISCO	4.425	24.480.000	25.080.000	0	49.560.000
354	11221191	CIENCIA	SICOLOGIA	CANCINO	ANDRADE	MARGARITA	4.325	33.601.000	29.880.000	29.220.000	92.701.000
355	11221193	CIENCIA	CS. DE LA TIERRA	OERDER-GAUTRON		VERA	4.400	34.464.000	32.100.000	34.410.000	100.974.000
356	11221194	CIENCIA	EDUC INICIAL-ESCOLAR	ORDENES	GONZALEZ	MIGUEL	4.175	15.044.000	18.224.000	14.684.000	47.952.000
357	11221196	CIENCIA	INGENIERIA 1	TORO	LABBE	JUAN	4.350	10.580.000	9.656.000	7.736.000	27.972.000
358	11221206	CIENCIA	ASTRON Y ASTROFISICA	MULDERS		GIJS	4.100	30.840.000	28.560.000	22.560.000	81.960.000
359	11221211	CIENCIA	BIOLOGIA 2	BURGOS	ARIAS	CARLOS	4.575	33.200.000	33.200.000	31.280.000	97.680.000
360	11221213	CIENCIA	SALUD PROD ANIM	RODRIGUEZ	JORQUERA	IGNACIO	4.225	28.752.000	20.880.000	17.400.000	67.032.000
361	11221214	CIENCIA	BIOLOGIA 1	BERTIN	BENAVIDES	ARIANA	4.300	34.800.000	34.800.000	34.800.000	104.400.000
362	11221216	CIENCIA	QUIMICA 1	GALLARDO	FUENTES	SEBASTIAN	4.000	32.220.000	29.740.000	30.280.000	92.240.000
363	11221222	CIENCIA	EDUC INICIAL-ESCOLAR	PINO	YANCOVIC	MAURICIO	4.650	33.200.000	32.840.000	34.800.000	100.840.000
364	11221223	CIENCIA	CS. ECONOM/ADMI	XANDRI	ANTUÑA	JUAN	4.800	19.453.000	16.016.000	12.776.000	48.245.000
365	11221224	TECNOLOGIA	INGENIERIA 3	VARAS	CONCHA	FELIPE	4.125	32.760.000	28.200.000	27.120.000	88.080.000
366	11221226	CIENCIA	MEDICINA G2-G3	MARIMAN	RIVERO	JUAN	3.750	34.800.000	34.800.000	34.800.000	104.400.000
367	11221227	CIENCIA	SICOLOGIA	SOTO	DE AMESTI	VICENTE	3.875	28.800.000	27.000.000	26.940.000	82.740.000
368	11221228	CIENCIA	FILOSOFIA	RODRIGUEZ	ARRIAGADA	MARCELO	4.763	13.680.000	7.200.000	10.320.000	31.200.000
369	11221230	CIENCIA	INGENIERIA 2	MUÑOZ	CARPINTERO	DIEGO	4.650	32.064.000	32.052.000	27.552.000	91.668.000
370	11221231	TECNOLOGIA	INGENIERIA 2	RESTREPO	MEDINA	SILVIA	4.250	34.800.000	34.800.000	32.820.000	102.420.000
371	11221232	CIENCIA	QUIMICA 1	SILVA	GONZALEZ	NATALY	4.475	34.800.000	34.800.000	29.437.000	99.037.000
372	11221241	CIENCIA	CS. JURIDICAS Y POL.	ALVARADO	URIZAR	AGUSTINA	3.950	13.560.000	15.240.000	12.000.000	40.800.000
373	11221248	CIENCIA	GEOGRAFIA Y URBANISM	PEREZ	PALLARES	FRANCISCA	4.300	22.546.000	25.680.000	22.584.000	70.810.000
374	11221251	CIENCIA	BIOLOGIA 3	OJEDA	OJEDA	NICOLAS	4.175	34.800.000	34.800.000	34.800.000	104.400.000

375	11221254	CIENCIA	CS. JURIDICAS Y POL.	VIVALDI	MACHO	LIETA	3.950	23.280.000	23.760.000	15.960.000	63.000.000
376	11221255	TECNOLOGIA	ARTES Y ARQUITECTURA	RIVERA	BARRAZA	MARIA	4.525	26.628.000	29.484.000	31.884.000	87.996.000
377	11221265	CIENCIA	SOCIOLOGIA CS I	JARA	LEIVA	DANIELA	4.575	11.010.000	16.440.000	14.460.000	41.910.000
378	11221266	CIENCIA	CS. DE LA TIERRA	ARAYA	VARGAS	JAIME	4.463	26.572.000	21.178.000	20.458.000	68.208.000
379	11221268	CIENCIA	QUIMICA 1	RUIZ	FERNANDEZ	ALVARO	4.600	29.321.000	19.620.000	20.880.000	69.821.000
380	11221272	CIENCIA	EDUCACION SUPERIOR	VANEGAS	ORTEGA	CARLOS	4.550	30.000.000	27.120.000	30.000.000	87.120.000
381	11221279	CIENCIA	LINGUISTICA, LITERATURA	ROMAN	GONZALEZ	NICOLAS	4.275	15.840.000	19.032.000	14.040.000	48.912.000
382	11221280	CIENCIA	BIOLOGIA 3	BOHMWALD	PRIETO	KAREN	4.400	34.800.000	34.800.000	34.800.000	104.400.000
383	11221282	CIENCIA	QUIMICA 1	GUERRERO	RIVERA	SIMON	4.275	31.200.000	34.800.000	30.120.000	96.120.000
384	11221288	CIENCIA	TRANS-INTER DISCIPLI	MARTINEZ	ULLOA	ALEJANDRO	4.275	34.200.000	34.200.000	34.200.000	102.600.000
385	11221289	CIENCIA	QUIMICA 1	SIERPE	BUSTAMANTE	RODRIGO	4.175	26.460.000	24.000.000	27.840.000	78.300.000
386	11221290	CIENCIA	CS. JURIDICAS Y POL.	SAFFIE	GATICA	FRANCISCO	4.125	10.680.000	10.680.000	10.080.000	31.440.000
387	11221298	CIENCIA	CS. JURIDICAS Y POL.	ROMERO	RODRIGUEZ	SOPHIA	3.875	16.459.000	13.160.000	0	29.619.000
388	11221308	CIENCIA	SALUD PROD ANIM	VALLEJOS	VIDAL	EVA	4.625	31.200.000	34.800.000	32.208.000	98.208.000
389	11221323	CIENCIA	FILOSOFIA	VEGA		FACUNDO	4.538	21.576.000	25.176.000	25.176.000	71.928.000
390	11221325	CIENCIA	GEOGRAFIA Y URBANISM	VALENZUELA	LEVI	NICOLAS	3.925	34.800.000	34.800.000	34.800.000	104.400.000
391	11221329	CIENCIA	SOCIOLOGIA CS I	VALDÉS	ULLOA	GONZALO	3.925	23.472.000	25.080.000	20.568.000	69.120.000
392	11221341	CIENCIA	FILOSOFIA	ROSSI	FERNANDEZ	CARLO	4.775	17.460.000	22.552.000	22.552.000	62.564.000
393	11221344	CIENCIA	CS. ECONOM/ADMI	VALENZUELA	RIVERA	LUIS	4.075	9.840.000	16.236.000	16.752.000	42.828.000
394	11221346	CIENCIA	MATEMATICAS	LINKER	GROISMAN	AMITAI	4.625	15.720.000	13.920.000	11.280.000	40.920.000
395	11221352	CIENCIA	INGENIERIA 1	JELVEZ	MONTENEGR O	ENRIQUE	4.275	34.140.000	33.540.000	31.800.000	99.480.000
396	11221355	TECNOLOGIA	EDUCACION SUPERIOR	LOBOS	PEÑA	KARLA	3.975	22.794.000	19.750.000	18.656.000	61.200.000
397	11221356	CIENCIA	EDUC INICIAL-ESCOLAR	CUELLAR	BECERRA	CAROLINA	4.400	24.216.000	27.720.000	27.012.000	78.948.000
398	11221365	TECNOLOGIA	INGENIERIA 2	PETERS	RIVAS	ANDRES	4.225	25.740.000	27.840.000	25.320.000	78.900.000
TOTALES								10.870.302.000	11.035.149.000	9.972.128.000	31.877.579.000

TOTAL DE PROYECTOS: 398

CONCURSO DE INICIACIÓN EN INVESTIACIÓN FONDECYT 2022

PROYECTOS APROBADOS - DESGLOSE PRESUPUESTO

Proyecto	Run	Investigador(a) Responsable	Transferencias al (a la):			Total
			Investigador		Institución	
			Personal/Viaje/Gastos	Bienes	G. Admin.	
11220008	15.068.500-1	VERONICA RAMIREZ ERRAZURIZ	19.364.000	2.180.000	3.509.000	25.053.000
11220009	15.839.146-5	MARCOS DOMIC SIEDE	1.200.000	26.400.000	5.520.000	33.120.000
11220015	15.915.539-0	CAROLINA GONZALEZ RAMIREZ	16.350.000	1.950.000	2.460.000	20.760.000
11220019	13.945.009-4	PABLO ASTUDILLO BESNIER	24.000.000	6.000.000	4.800.000	34.800.000
11220021	8.116.704-4	MARTA QUIROGA LOBOS	17.200.000	1.068.000	2.454.000	20.722.000
11220028	15.710.957-K	MARTIN ARIAS LOYOLA	24.150.000	3.150.000	4.260.000	31.560.000
11220030	102.381-0	JOAQUIM GIANNOTTI	13.000.000	1.000.000	1.600.000	15.600.000
11220033	9.158.247-3	JUAN NAZER AHUMADA	11.000.000	1.100.000	1.700.000	13.800.000
11220034	15.053.663-4	CRISTIAN ARAYA JAIME	21.080.000	8.290.000	5.574.000	34.944.000
11220035	13.233.364-5	PABLO VALDES BADILLA	18.544.000	8.200.000	4.149.000	30.893.000
11220045	15.128.766-2	MAXIMO QUITRAL ROJAS	18.300.000	1.100.000	2.680.000	22.080.000
11220046	17.666.421-5	NICOLAS VIDAL SILVA	26.550.000	3.400.000	4.790.000	34.740.000
11220047	13.449.389-5	MARCO CANCINO AVILA	13.860.000	5.914.000	2.755.000	22.529.000
11220050	12.474.874-7	MATHIAS ORDENES DELGADO	27.100.000	2.800.000	4.780.000	34.680.000
11220055	12.265.631-4	JAVIERA CARMONA JIMENEZ	22.720.000	1.840.000	3.712.000	28.272.000
11220056	12.616.547-1	CARLOS OSSA CORNEJO	11.740.000	900.000	2.028.000	14.668.000
11220057	16.001.754-6	CONSTANZA FERNANDEZ GONZALEZ	19.850.000	10.150.000	5.400.000	35.400.000
11220061	12.697.807-3	SEBASTIAN BENAVIDES MEDINA	23.322.000	2.355.000	3.935.000	29.612.000
11220062	15.461.687-K	FERNANDO SOLER ESCALONA	11.300.000	0	1.060.000	12.360.000
11220065	13.519.672-K	DANIEL SANHUEZA TENEO	25.551.000	4.449.000	4.800.000	34.800.000
11220066	15.954.579-2	CHRISTIAN CAAMAÑO CARRILLO	12.900.000	1.200.000	1.620.000	15.720.000
11220070	16.996.796-2	PAOLA FINCHEIRA ROBLES	23.436.000	6.564.000	4.800.000	34.800.000
11220089	26.645.989-0	MAXWELL WOODS	6.820.000	0	164.000	6.984.000
11220091	15.584.572-4	CRISTIAN PINTO GUTIERREZ	25.090.000	4.160.000	4.650.000	33.900.000
11220095	102.384-5	NICOLAS PERRONE	16.000.000	1.370.000	2.274.000	19.644.000
11220104	26.862.830-4	JHOSANE PAGES DIAZ	16.270.000	13.130.000	4.680.000	34.080.000
11220109	15.833.052-0	LAURA FAHRENKROG CIANELLI	22.760.000	1.080.000	3.568.000	27.408.000
11220111	16.345.442-4	FRANCISCO BUSTOS VELASQUEZ	27.000.000	3.000.000	4.800.000	34.800.000
11220112	15.008.737-6	RODRIGO ROJAS-ANDRADE ANDRADE	23.320.000	2.380.000	3.940.000	29.640.000
11220113	13.832.337-4	FRANCISCO RIVERA AMARO	25.980.000	0	3.996.000	29.976.000
11220119	13.450.713-6	ELIA SEPULVEDA HERNANDEZ	14.960.000	800.000	1.952.000	17.712.000
11220120	15.308.122-0	MACARENA ARRAZOLA TELLO	22.450.000	5.400.000	4.370.000	32.220.000
11220121	15.379.823-0	KARINA ARIAS YURISCH	18.700.000	0	2.540.000	21.240.000
11220123	15.631.419-6	ANDREA VERA GAJARDO	28.520.000	1.480.000	4.800.000	34.800.000
11220124	16.095.963-0	MARIA BARROS CRUZ	9.350.000	240.000	718.000	10.308.000
11220125	14.134.877-9	GONZALO VALDES GONZALEZ	26.650.000	0	4.130.000	30.780.000

11220128	16.337.588-5	JORGE OSMAN NAOUM	27.400.000	2.000.000	4.680.000	34.080.000
11220138	26.725.092-8	MARCOS BUENO DE MORAIS	15.016.000	7.926.000	4.228.000	27.170.000
11220143	15.550.207-K	ANGELA CASTRO INOSTROZA	22.050.000	6.500.000	4.510.000	33.060.000
11220145	13.274.040-2	MACARENA YANCOVIC ALLEN	23.210.000	2.120.000	3.866.000	29.196.000
11220147	15.491.416-1	TAMARA PEREZ JELDREZ	27.500.000	2.500.000	4.800.000	34.800.000
11220149	16.607.507-6	IGNACIO NIECHI GAETE	26.800.000	3.200.000	4.800.000	34.800.000
11220150	15.336.373-0	MARIA OLIVA OLIVA	16.310.000	240.000	2.110.000	18.660.000
11220151	22.835.404-K	MIGUEL GARRIGA CARABALLO	20.000.000	5.500.000	3.900.000	29.400.000
11220152	102.388-8	RICARDO CASTILLO MALDONADO	15.400.000	1.400.000	2.160.000	18.960.000
11220154	15.030.651-5	DAFNE CRUTCHIK PEDEMONTE	20.500.000	7.500.000	4.800.000	32.800.000
11220155	14.146.841-3	JUAN VENABLES BRITO	17.703.000	1.360.000	2.613.000	21.676.000
11220157	13.478.387-7	TRINIDAD MARIQUEO CANCINO	27.100.000	0	4.220.000	31.320.000
11220159	25.765.118-5	LORIS DE NARDI	16.695.000	0	2.139.000	18.834.000
11220160	16.298.461-6	GUILLERMO MENDEZ REBOLLEDO	15.500.000	14.500.000	4.800.000	34.800.000
11220162	15.131.503-8	FELIPE TELLO NAVARRO	12.530.000	750.000	1.456.000	14.736.000
11220164	15.800.570-0	CLAUDIO BARRIENTOS BASTIAS	15.400.000	7.000.000	3.760.000	26.160.000
11220171	12.086.027-5	MARCELA DRIEN FABREGAS	18.612.000	80.000	2.538.000	21.230.000
11220177	16.282.444-9	SEBASTIAN MUÑOZ LEAL	13.282.000	16.718.000	4.800.000	34.800.000
11220179	15.680.292-1	TERESA VERNAL VILICIC	24.515.000	1.705.000	4.044.000	30.264.000
11220183	16.419.731-K	RODOLFO MORRISON JARA	27.150.000	2.525.000	4.735.000	34.410.000
11220188	17.248.717-3	CAMILA SANDOVAL TORRES	17.331.000	12.539.000	4.774.000	34.644.000
11220191	16.209.726-1	MARÍA GONZÁLEZ COULON	19.300.000	0	2.660.000	21.960.000
11220194	24.416.640-7	HANNE VAN DEN BOSCH	15.580.000	0	1.916.000	17.496.000
11220195	15.959.218-9	JUAN SMART LARRAIN	14.360.000	0	1.672.000	16.032.000
11220198	13.048.828-5	JORGE MORALES FERREIRO	11.970.000	17.829.000	4.760.000	34.559.000
11220204	16.483.900-1	FERNANDO ARANCIBIA COLLAO	16.000.000	0	2.000.000	18.000.000
11220205	9.956.282-K	JOSE DE NORDENFLYCHT CONCHA	22.538.000	2.776.000	3.863.000	29.177.000
11220207	13.185.395-5	ADOLFO BERRIOS VILLARROEL	15.115.000	1.655.000	2.154.000	18.924.000
11220210	21.704.419-7	ANGEL SEVIL ESTEBAN	27.600.000	2.400.000	4.800.000	34.800.000
11220211	23.145.134-K	IVAN SIPIRAN MENDOZA	14.050.000	15.700.000	4.750.000	34.500.000
11220213	26.398.201-0	JOSE RAGAS ROJAS	20.152.000	1.670.000	3.164.000	24.986.000
11220220	26.484.758-3	GIOVANNI VECCHIO	23.300.000	6.700.000	4.800.000	34.800.000
11220225	11.721.973-9	ELIZABETH TORRICO AVILA	17.400.000	1.500.000	2.580.000	21.480.000
11220233	16.580.582-8	GISELA STOTZ CANALES	28.700.000	1.300.000	4.800.000	34.800.000
11220236	9.289.239-5	CARMEN OYARZO VIDAL	28.300.000	1.480.000	4.756.000	34.536.000
11220237	16.607.878-4	GIOVANNA COTTIN BURACCHIO	19.250.000	10.300.000	4.710.000	34.260.000
11220242	14.208.108-3	PABLO NEUDORFER RETAMAL	26.180.000	2.100.000	4.456.000	32.736.000
11220243	14.120.735-0	CLAUDIO FUENTES MAUREIRA	6.400.000	0	820.000	7.220.000
11220244	13.257.851-6	WALDO VILA MUGA	19.664.000	1.098.000	2.952.000	23.714.000
11220246	13.883.209-0	MARIA GARCIA BARRIGA	16.196.000	690.000	2.177.000	19.063.000
11220254	16.013.669-3	NICOLAS GARIBALDI MARCOLINI	20.371.000	2.800.000	3.434.000	26.605.000
11220261	14.118.168-8	PATRICIO DOMINGUEZ RIVERA	14.100.000	2.000.000	2.020.000	18.120.000

11220262	17.600.042-2	JAIME PHILLIPS LETELIER	6.700.000	0	740.000	7.440.000
11220263	15.379.056-6	ALVARO GALLEGOS VALLEJOS	23.700.000	1.600.000	3.860.000	29.160.000
11220265	16.653.015-6	ISMAEL OPAZO PALMA	13.350.000	4.200.000	2.310.000	19.860.000
11220266	17.047.018-4	ARIEL NORAMBUENA ZAMORANO	27.900.000	2.000.000	4.780.000	34.680.000
11220267	26.172.870-2	GERALDINE QUARTARARO	14.350.000	800.000	1.830.000	16.980.000
11220268	23.378.947-K	DAVID SOSSA AGUIRRE	12.900.000	1.200.000	1.620.000	15.720.000
11220269	17.045.389-1	NICOLAS SANHUEZA MATAMALA	9.800.000	1.200.000	1.000.000	12.000.000
11220280	16.123.224-6	DANIELA LUNA FERNANDEZ	28.430.000	1.552.000	4.796.000	34.778.000
11220283	16.537.401-0	PATRICIO ORELLANA PALMA	18.300.000	11.000.000	4.660.000	33.960.000
11220285	24.328.668-9	ALBERT CABRE CANO	14.800.000	9.100.000	3.580.000	27.480.000
11220287	26.587.835-0	JEREMY TREGLOAN-REED	17.130.000	0	2.226.000	19.356.000
11220291	10.742.899-2	ANA MALDONADO FUENTES	17.995.000	1.600.000	2.919.000	22.514.000
11220293	21.200.814-1	MARTIN GUTIERREZ PESCARMONA	25.050.000	3.600.000	4.530.000	33.180.000
11220294	23.865.955-8	ANDRES GARCIA ECHALAR	15.750.000	2.900.000	3.330.000	21.980.000
11220295	9.569.872-7	FRANCISCO RODRIGUEZ ALVEAL	18.544.000	4.362.000	3.381.000	26.287.000
11220303	15.838.499-K	HECTOR BAHAMONDE NORAMBUENA	25.450.000	440.000	3.978.000	29.868.000
11220305	15.221.655-6	DANIEL CHAVEZ MATAMALA	21.950.000	7.900.000	4.770.000	34.620.000
11220307	15.613.728-6	VALENTINA VALENZUELA MUÑOZ	27.800.000	2.050.000	4.770.000	34.620.000
11220308	10.604.338-8	ROBERTO DUFRAIX TAPIA	16.750.000	2.020.000	2.714.000	21.484.000
11220310	16.121.684-4	CHRISTIAN CASTILLO RIVAS	20.529.000	7.371.000	4.380.000	32.280.000
11220317	16.745.230-2	MACARENA SOTO ALVARADO	18.130.000	6.760.000	3.778.000	28.668.000
11220320	14.359.945-0	CAROLINA MANOSALVA ALTAMIRANO	27.560.000	2.440.000	5.280.000	35.280.000
11220325	13.790.180-3	ANA MENDEZ ESPINOZA	12.501.000	15.899.000	4.680.000	33.080.000
11220327	26.196.988-2	ABEL WAJNERMAN PAZ	13.150.000	1.200.000	2.470.000	16.820.000
11220328	16.432.022-7	PATRICK CONCHA AGUILERA	25.000.000	0	4.280.000	29.280.000
11220330	102.397-7	MAURICIO BUSTAMANTE LONDOÑO	12.700.000	1.700.000	1.680.000	16.080.000
11220332	13.817.181-7	JORGE VERGARA MORALES	15.250.000	9.600.000	3.970.000	28.820.000
11220333	13.832.090-1	SEBASTIAN JANNAS VELA	24.400.000	5.600.000	4.900.000	34.900.000
11220335	25.329.103-6	UDAYABHASKAR REDNAM	17.800.000	12.200.000	4.800.000	34.800.000
11220336	25.474.965-6	JUAN PINA	18.380.000	11.612.000	4.798.000	34.790.000
11220339	12.803.230-4	MAURICIO CASTILLO VERGARA	18.300.000	1.200.000	2.700.000	22.200.000
11220340	25.864.454-9	JOSE FERNANDEZ TRINCADO	27.000.000	3.000.000	4.800.000	34.800.000
11220346	16.247.783-8	CLAUDIO GAETE PERALTA	20.730.000	2.802.000	3.506.000	27.038.000
11220350	15.631.037-9	DANIEL LEYTON ATENAS	18.900.000	0	2.580.000	21.480.000
11220353	23.115.044-7	LUZ HERNANDEZ MORENO	20.500.000	3.200.000	3.540.000	27.240.000
11220354	15.782.173-3	RAUL DONOSO LUNA	22.030.000	7.970.000	4.800.000	34.800.000
11220358	14.712.911-4	CARLOS BUSTAMANTE DIAZ	24.300.000	5.500.000	4.960.000	34.760.000
11220363	27.331.272-2	SUMEYRA AKIN	12.150.000	2.150.000	1.660.000	15.960.000
11220368	17.249.083-2	VALERIA VILLALOBOS LEPE	20.000.000	10.000.000	4.800.000	34.800.000
11220370	15.312.299-7	ALBERTO CODDOU MC MANUS	16.240.000	1.000.000	2.248.000	19.488.000
11220371	22.623.161-7	CATHERINE REYES-HOUSHOLDER	8.380.000	1.623.000	1.441.000	11.444.000
11220378	15.618.041-6	PABLO BERRIOS GONZALEZ	16.600.000	950.000	2.310.000	19.860.000

11220383	15.737.356-0	GERARDO SILVA OELKER	17.464.000	11.730.000	4.638.000	33.832.000
11220385	16.765.506-8	JAVIER PULGAR NEIRA	15.750.000	2.980.000	2.546.000	21.276.000
11220386	15.637.608-6	CRISTOBAL CAVIEDES PAUL	14.900.000	1.800.000	2.140.000	18.840.000
11220388	15.642.551-6	FRANCISCA JALIL VEGA	17.760.000	1.600.000	2.672.000	22.032.000
11220389	13.592.854-2	FERNANDO MONCADA NAHUELQUIN	20.130.000	2.200.000	3.666.000	25.996.000
11220393	16.781.710-6	SERGIO CAUCAO PAILLAN	12.900.000	1.200.000	1.620.000	15.720.000
11220397	17.489.110-9	JAZMIN ALARCON ESPOSITO	18.000.000	0	2.400.000	20.400.000
11220407	8.185.851-9	PAMELA JIMENEZ ETCHEVERRIA	24.180.000	3.410.000	4.318.000	31.908.000
11220409	17.921.078-9	ANIBAL VELOZO RUIZ	8.050.000	1.500.000	1.090.000	10.640.000
11220417	23.602.196-3	DIANA HENAO HOLGUIN	25.750.000	1.647.000	4.479.000	31.876.000
11220419	21.534.762-1	CARI TUSING	25.625.000	2.675.000	4.460.000	32.760.000
11220420	15.316.619-6	JULIO URZUA PIÑA	14.000.000	11.000.000	3.800.000	28.800.000
11220424	9.392.950-0	JORGE LILLO DURAN	19.300.000	6.660.000	3.992.000	29.952.000
11220425	15.960.238-9	FERNANDA RODRIGUEZ ROJAS	21.580.000	5.720.000	4.660.000	31.960.000
11220427	8.639.441-3	RODOLFO SAPIAINS ARRUE	25.300.000	2.120.000	4.284.000	31.704.000
11220432	15.174.662-4	EMILIO SAGREDO LILLO	27.328.000	1.900.000	4.646.000	33.874.000
11220434	16.015.325-3	ALEJANDRA ABUFHELE MILAD	29.000.000	1.000.000	6.000.000	36.000.000
11220438	14.096.334-8	NICOLAS BARRIGA RICHARDS	19.550.000	6.500.000	4.010.000	30.060.000
11220439	15.641.068-3	MARIANNE GONZALEZ LE SAUX	12.338.000	1.340.000	1.856.000	15.534.000
11220462	15.427.734-K	GRACIELA BERRIOS PENTENERO	27.728.000	2.272.000	4.800.000	34.800.000
11220463	10.216.015-0	ANTONIA LARA EDWARDS	12.070.000	1.650.000	1.704.000	15.424.000
11220464	24.132.264-5	MOHAMMADALI MALEKITEHRANI	13.300.000	11.750.000	4.450.000	29.500.000
11220465	16.609.648-0	BENJAMIN HERRMANN PRIESNITZ	19.100.000	6.900.000	4.000.000	30.000.000
11220469	25.860.685-K	ELIEZER VELASQUEZ VELASQUEZ	21.360.000	5.320.000	4.136.000	30.816.000
11220471	17.067.707-2	JOHN QUIÑONES DIAZ	30.000.000	0	4.800.000	34.800.000
11220476	13.948.911-K	CLAUDIA ARELLANO VIDAL	8.700.000	8.100.000	2.160.000	18.960.000
11220478	15.298.599-1	PABLO OYARZUN CABAÑAS	23.900.000	6.100.000	4.800.000	34.800.000
11220480	15.491.404-8	SERGIO VERDUGO RAMIREZ	9.000.000	1.200.000	840.000	11.040.000
11220481	16.049.185-K	PAMELA STEUER TRAEGER	23.700.000	0	3.540.000	27.240.000
11220482	22.664.913-1	LINA CASTRO HEREDIA	14.553.000	14.642.000	4.639.000	33.834.000
11220485	16.018.663-1	JUAN CALDERON MAUREIRA	16.910.000	5.000.000	3.182.000	25.092.000
11220486	16.535.922-4	EVELYN RODRIGUEZ DURAN	19.800.000	0	2.760.000	22.560.000
11220493	17.051.736-9	ANDREA ESPINOZA PEREZ	20.650.000	900.000	3.110.000	24.660.000
11220494	102.383-7	BETTY MARTINEZ CARDENAS	23.850.000	0	3.570.000	27.420.000
11220497	15.273.185-K	ANDREA SANCHEZ RUBIO	26.800.000	1.200.000	4.400.000	32.400.000
11220503	24.812.945-K	DAIANA QUINTERO SCARLETT DOURADO	26.598.000	3.395.000	5.039.000	35.032.000
11220506	102.401-9	TATIANA ROSA GARCIA	10.698.000	3.600.000	2.720.000	17.018.000
11220507	15.180.394-6	TANIA VILLASEÑOR JORQUERA	19.700.000	2.610.000	4.062.000	26.372.000
11220508	15.231.354-3	SEBASTIAN ROMERO BRAVO	15.510.000	14.490.000	6.000.000	36.000.000
11220510	13.657.495-7	JOSE DELPIANO COSTABAL	19.050.000	8.000.000	5.010.000	32.060.000
11220512	16.977.423-4	DIEGO QUEZADA SANDOVAL	21.700.000	7.650.000	4.670.000	34.020.000
11220513	15.641.912-5	FRANCISCO DELGADO DE LA PUENTE	12.300.000	17.700.000	4.800.000	34.800.000

11220514	25.492.285-4	FARZANEH SAADATI	22.650.000	2.500.000	3.830.000	28.980.000
11220518	24.248.435-5	BARBARA RODRIGUEZ ESCALONA	16.000.000	9.200.000	3.840.000	29.040.000
11220522	10.752.125-9	CLAUDIA ARAYA IBACACHE	17.270.000	600.000	2.374.000	20.244.000
11220525	26.866.565-K	MARIA RUGGERI	22.900.000	4.100.000	4.800.000	31.800.000
11220530	15.636.763-K	JOSE ABELL MENA	9.100.000	20.860.000	4.992.000	34.952.000
11220533	17.374.831-0	EDUARDO KESSI PEREZ	23.900.000	6.100.000	4.800.000	34.800.000
11220544	13.764.147-K	ANDRES ARACENA ASTUDILLO	14.770.000	9.300.000	3.614.000	27.684.000
11220545	16.462.297-5	JOSE FUENTES SEPULVEDA	11.970.000	10.300.000	3.254.000	25.524.000
11220549	15.935.992-1	ANA MARIA VEGA LETTER	30.000.000	0	5.000.000	35.000.000
11220556	15.354.040-3	OSCAR TORO NUÑEZ	25.589.000	4.310.000	5.433.000	35.332.000
11220562	15.639.454-8	MAGDALENA GIL URETA	26.800.000	600.000	4.880.000	32.280.000
11220563	15.825.969-9	IGNACIO RETAMAL FARIÑA	30.000.000	0	4.800.000	34.800.000
11220567	17.948.794-2	SEBASTIAN HERRERO MIRANDA	12.200.000	0	1.240.000	13.440.000
11220571	15.916.368-7	FREDDY CELIS BOZO	10.900.000	17.100.000	4.800.000	32.800.000
11220575	16.098.630-1	JAVIER PASCUAL MEDINA	28.245.000	1.230.000	4.695.000	34.170.000
11220576	15.379.428-6	MARIA INOSTROZA ARAOS	15.237.000	4.644.000	2.776.000	22.657.000
11220577	13.657.861-8	CAROLINA MELO HURTADO	18.180.000	1.800.000	2.796.000	22.776.000
11220579	10.675.290-7	JOSE AYALA HOFFMANN	15.080.000	1.251.000	2.266.000	18.597.000
11220581	12.054.585-K	ANDREA VARELA NAYAR	29.340.000	660.000	4.800.000	34.800.000
11220582	21.286.462-5	DENNIS VEGA GARCIA	22.600.000	4.800.000	4.280.000	31.680.000
11220583	16.093.771-8	SEBASTIAN PEREZ OPAZO	15.000.000	1.000.000	2.000.000	18.000.000
11220584	16.126.560-8	NICOLAS RIQUELME CARRASCO	23.100.000	1.300.000	3.680.000	28.080.000
11220586	17.024.935-6	DAVID SALAS VIDELA	12.300.000	1.200.000	1.500.000	15.000.000
11220593	15.331.747-K	MANUEL GARCIA-HUIDOBRO MORENO	21.830.000	8.170.000	5.300.000	35.300.000
11220596	9.240.737-3	EDITH HERRERA SAN MARTIN	15.500.000	3.250.000	2.550.000	21.300.000
11220597	14.092.833-K	PABLO CUEVAS VALDES	25.700.000	2.200.000	4.380.000	32.280.000
11220598	15.593.132-9	SOLANGE TORRES GALAN	20.800.000	5.800.000	4.120.000	30.720.000
11220600	15.636.820-2	THOMAS VOGT GEISSE	13.275.000	1.499.000	2.155.000	16.929.000
11220601	15.780.219-4	ALEJANDRO LUARTE NAVARRO	28.100.000	1.400.000	4.700.000	34.200.000
11220605	14.603.275-3	CAROLINA MARTINEZ GALAZ	26.438.000	2.900.000	4.668.000	34.006.000
11220610	16.689.591-K	MAURICIO RIFO MELO	10.900.000	0	980.000	11.880.000
11220613	16.123.663-2	RODRIGO MEDEL SIERRALTA	12.740.000	727.000	1.893.000	15.360.000
11220617	15.682.039-3	DANIS FUENTES QUIROZ	23.459.000	5.341.000	4.800.000	33.600.000
11220618	13.544.807-9	JUAN SANHUEZA FRIGOLETT	29.850.000	0	4.770.000	34.620.000
11220619	15.838.880-4	ENRIQUE SOLOGUREN INSUA	21.850.000	1.200.000	3.410.000	26.460.000
11220622	16.470.271-5	PEDRO HARRIS MOYA	8.500.000	0	900.000	9.400.000
11220624	15.106.308-K	PAULA SLATER GUZMAN	25.579.000	4.421.000	4.800.000	34.800.000
11220627	13.255.357-2	MAGDALENA PEREIRA CAMPOS	7.900.000	0	880.000	8.780.000
11220630	25.780.458-5	MIRONA MORARU	23.010.000	0	3.402.000	26.412.000
11220631	17.099.195-8	PIA LOIS MORALES	16.500.000	7.000.000	4.100.000	27.600.000
11220637	16.657.931-7	FELIPE LARRAIN BENAVIDES	18.490.000	11.508.000	4.800.000	34.798.000
11220642	16.186.508-7	BORIS REBOLLEDO JARAMILLO	29.700.000	300.000	4.800.000	34.800.000

11220647	15.947.278-7	ALVARO TORRES ARAVENA	17.600.000	0	2.320.000	19.920.000
11220650	16.452.837-5	DANILO BORQUEZ PAREDES	22.000.000	3.400.000	3.880.000	29.280.000
11220656	16.369.406-9	FABIO CORRADINI SANTANDER	16.015.000	13.550.000	4.713.000	34.278.000
11220657	13.591.528-9	ARELI CARDENAS OYARZO	25.925.000	75.000	4.000.000	30.000.000
11220663	15.755.753-K	MARICARMEN GUERRA PARIS	12.100.000	17.900.000	5.200.000	35.200.000
11220667	15.005.245-9	LAURA ESPINOZA PASTEN	29.840.000	160.000	4.800.000	34.800.000
11220670	10.749.992-K	ALEJANDRO VILLASANTE URQUIZA	30.000.000	0	4.800.000	34.800.000
11220675	14.168.644-5	GUILLERMO TORO ABURTO	21.100.000	4.550.000	3.930.000	29.580.000
11220676	13.832.219-K	MARIA VALDEBENITO INFANTE	21.340.000	0	3.068.000	24.408.000
11220683	16.018.968-1	FRANCISCA GUZMAN LASTRA	24.140.000	290.000	3.686.000	28.116.000
11220685	19.942.106-9	FRANCISCO TELLO ARRIAGADA	21.300.000	3.800.000	3.820.000	28.920.000
11220688	13.778.486-6	VERONICA GUAJARDO FERNANDEZ	17.700.000	12.300.000	4.800.000	34.800.000
11220691	10.667.703-4	MARTA SIMONETTI DE GROOTE	18.590.000	1.700.000	2.858.000	23.148.000
11220693	26.589.946-3	RUBER HERNANDEZ GARCIA	17.780.000	9.425.000	4.241.000	31.446.000
11220694	24.940.664-3	EMMA REY JURADO	28.600.000	1.000.000	4.720.000	34.320.000
11220697	12.890.985-0	PATRICIO VALDIVIA LEFORT	23.300.000	3.900.000	4.240.000	31.440.000
11220700	15.960.452-7	DOMINIQUE LEMAITRE MUJICA	24.750.000	0	3.750.000	28.500.000
11220701	13.041.214-9	JOSE ARAOS ESPINOZA	20.765.000	9.235.000	4.920.000	34.920.000
11220703	13.905.039-8	CARLOS MUÑOZ RAMIREZ	28.000.000	2.000.000	4.800.000	34.800.000
11220705	13.326.679-8	CLAUDIA MANSILLA ANDRADE	20.900.000	5.100.000	4.000.000	30.000.000
11220708	16.323.071-2	FRANCISCA CORNEJO CASTILLO	27.200.000	2.800.000	4.800.000	34.800.000
11220709	13.479.354-6	JULIO GUERRA HOLLSTEIN	23.860.000	2.000.000	3.972.000	29.832.000
11220711	13.970.661-7	FELIPE HERNANDEZ MUÑOZ	28.000.000	0	4.400.000	32.400.000
11220713	27.091.930-8	JEREMY CUSACK	17.400.000	10.790.000	4.438.000	32.628.000
11220725	14.496.231-1	CARLOS MELLADO YAÑEZ	17.200.000	3.000.000	2.840.000	23.040.000
11220727	27.209.878-6	NATHAN JOHNSON	24.069.000	4.246.000	4.463.000	32.778.000
11220730	102.392-6	LALITHA GNANASEKARAN	20.560.000	0	2.912.000	23.472.000
11220731	16.874.939-2	FRANCISCA JUSTEL RETAMAL	19.200.000	10.800.000	5.040.000	35.040.000
11220732	13.905.001-0	EMILIO JORQUERA FONTENA	17.870.000	10.260.000	4.426.000	32.556.000
11220738	13.609.836-5	PAOLA OJEDA OJEDA	8.331.000	20.939.000	5.254.000	34.524.000
11220752	14.004.426-1	OSCAR GALARCE BUSTOS	12.400.000	17.600.000	4.800.000	34.800.000
11220755	10.983.927-2	ANA LOPEZ DIETZ	13.380.000	846.000	1.645.000	15.871.000
11220756	12.450.157-1	VERONICA GARCIA LAZO	12.950.000	1.540.000	1.698.000	16.188.000
11220761	10.998.756-5	GUILLERMO RIVERA AGUILERA	21.350.000	1.200.000	3.410.000	25.960.000
11220765	15.315.689-1	PABLO CASTILLO MONTT	3.350.000	0	270.000	3.620.000
11220772	16.747.710-0	BENJAMIN PALACIOS FARIAS	12.900.000	1.200.000	1.620.000	15.720.000
11220773	15.737.535-0	EDGAR VALENCIA ACUÑA	24.136.000	3.810.000	4.389.000	32.335.000
11220774	16.116.688-K	LISA MUÑOZ MOENA	10.000.000	20.000.000	5.040.000	35.040.000
11220775	15.384.858-0	NICOLAS SCHONGUT GROLLMUS	22.190.000	2.100.000	4.058.000	28.348.000
11220777	23.765.506-0	DANIELE TARDANI	29.100.000	900.000	5.200.000	35.200.000
11220778	14.136.194-5	VOLTAIRE ALVARADO PETERSON	21.240.000	2.060.000	4.260.000	27.560.000
11220783	15.827.861-8	ALEXANDER PANEZ PINTO	20.360.000	1.430.000	3.358.000	25.148.000

11220784	14.116.757-K	JOSE PIZARRO PINOCHET	21.100.000	8.300.000	5.280.000	34.680.000
11220792	27.245.164-8	ANNELISE VOISIN	21.750.000	3.100.000	3.770.000	28.620.000
11220794	15.372.915-8	KAREN MESA JULIANI	13.090.000	16.901.000	5.038.000	35.029.000
11220798	9.092.679-9	GABRIEL ARRIAGADA ACEVEDO	25.520.000	4.230.000	4.750.000	34.500.000
11220799	16.126.791-0	DANIELA OPITZ OPITZ	18.207.000	11.593.000	4.760.000	34.560.000
11220801	16.170.340-0	ALEJANDRA GOMEZ SAN MARTIN	13.400.000	0	2.000.000	15.400.000
11220806	12.845.700-3	CECILIA MILLAN LA RIVERA	22.000.000	4.020.000	4.004.000	30.024.000
11220807	13.906.308-2	MARIA TREBILCOCK GAC	28.110.000	0	4.422.000	32.532.000
11220808	17.150.942-4	JAVIER ESPINOZA MALDONADO	9.328.000	20.672.000	4.800.000	34.800.000
11220809	10.365.537-4	JAVIERA MEDINA LOPEZ	23.175.000	800.000	3.595.000	27.570.000
11220812	15.941.722-0	JAIME BALLADARES HERNANDEZ	21.000.000	1.000.000	3.200.000	25.200.000
11220813	15.426.837-5	ALEJANDRA CARRENO CALDERON	26.475.000	2.350.000	4.565.000	33.390.000
11220816	16.360.971-1	FRANCISCO SAHLI COSTABAL	17.400.000	6.600.000	3.600.000	27.600.000
11220818	24.772.053-7	SANTIAGO GARCIA GEN	17.000.000	13.000.000	4.800.000	34.800.000
11220840	13.829.839-6	FABIAN BARRERA PEDEMONTE	25.420.000	2.579.000	4.400.000	32.399.000
11220843	16.909.390-3	EDER PINTO MARIN	26.035.000	3.078.000	4.623.000	33.736.000
11220846	13.784.570-9	INGRID CONTARDO HERNANDEZ	16.970.000	12.400.000	4.674.000	34.044.000
11220847	23.465.843-3	RAMIRO DE ELEJALDE	14.423.000	5.600.000	2.805.000	22.828.000
11220854	15.837.453-6	CLAUDIO GONZALEZ FUENTES	20.691.000	7.909.000	4.800.000	33.400.000
11220856	16.029.527-9	FABIAN INOSTROZA INOSTROZA	20.750.000	1.000.000	3.150.000	24.900.000
11220857	13.815.530-7	CLAUDIO MERINO JARA	21.990.000	2.370.000	3.672.000	28.032.000
11220861	8.821.731-4	RODOLFO BACHLER SILVA	28.100.000	900.000	4.600.000	33.600.000
11220863	15.687.476-0	FREDDY FLORES BAHAMONDE	14.600.000	15.030.000	4.926.000	34.556.000
11220864	16.642.948-K	VICTOR BUCAREY LOPEZ	12.930.000	3.500.000	2.086.000	18.516.000
11220869	13.735.074-2	ELIZABETH WAGEMANN FARFAN	25.550.000	450.000	4.000.000	30.000.000
11220870	16.449.379-2	DAVID ANDRADE ANDRADE	9.000.000	21.000.000	6.000.000	36.000.000
11220873	16.911.969-4	TAMARA MALDONADO HERNANDEZ	15.000.000	0	1.800.000	16.800.000
11220874	15.878.260-K	VICTORIA MELIN COLOMA	22.500.000	5.500.000	4.800.000	32.800.000
11220876	16.601.368-2	ADOLFO HENRIQUEZ POBLETE	17.000.000	10.351.000	4.270.000	31.621.000
11220879	26.339.057-1	OVIDIU-MARIUS STANCIU	15.200.000	1.900.000	2.220.000	19.320.000
11220882	24.345.439-5	KATINA SCHINNERLING	27.600.000	0	4.320.000	31.920.000
11220885	23.573.078-2	JUAN SANDOVAL ALCOCER	16.750.000	0	2.150.000	18.900.000
11220889	16.212.888-4	NICOLAS COBO LEWIN	28.019.000	1.981.000	4.800.000	34.800.000
11220897	16.301.039-9	XAVIERA LOPEZ CORTES	13.900.000	15.148.000	4.610.000	33.658.000
11220905	15.936.377-5	MARIA ESPINOSA AGUIRRE	20.100.000	80.000	2.836.000	23.016.000
11220912	18.537.601-K	ADRIÁN SOTO SUÁREZ	18.750.000	2.000.000	2.950.000	23.700.000
11220913	16.189.558-K	NICOLAS SEGOVIA CORTES	27.500.000	2.500.000	4.800.000	34.800.000
11220918	17.350.059-9	MONICA ZAMORA ZAPATA	14.800.000	8.500.000	3.660.000	26.960.000
11220920	25.885.623-6	ANDREA FREDDI	29.100.000	0	4.620.000	33.720.000
11220927	15.416.764-1	GONZALO JORQUERA OLAVE	27.340.000	0	4.768.000	32.108.000
11220930	14.460.339-7	MATIAS FRUGONE ALVAREZ	29.865.000	0	4.773.000	34.638.000
11220932	15.501.594-2	JAVIER MERCADO GUERRA	21.400.000	0	3.080.000	24.480.000

11220933	15.870.368-8	FERNANDO PEREZ GODOY	19.930.000	1.700.000	3.126.000	24.756.000
11220937	13.780.535-9	ANA ARENAS MIRANDA	20.200.000	9.800.000	4.800.000	34.800.000
11220944	10.268.878-3	LUIS ABURTO LAFOUCADE	15.900.000	3.640.000	2.708.000	22.248.000
11220951	24.994.144-1	SAEED FARHANG SAHLEVANI	11.990.000	17.700.000	4.738.000	34.428.000
11220952	17.088.147-8	CRISTIAN CHADWICK IRARRAZAVAL	24.550.000	5.450.000	5.580.000	35.580.000
11220962	16.805.983-3	CAMILO TOLEDO RIVERA	27.000.000	3.000.000	4.800.000	34.800.000
11220963	16.124.091-5	FRANCISCO MURA MARDONES	25.000.000	1.120.000	4.024.000	30.144.000
11220965	16.210.514-0	CONSTANZA MOLINA CARVALLO	18.012.000	11.944.000	4.791.000	34.747.000
11220966	14.119.234-5	PILAR LARROULET PHILIPPI	15.225.000	1.140.000	2.273.000	18.638.000
11220969	10.682.884-9	MACARENA LAMAS AICON	9.205.000	1.470.000	2.035.000	12.710.000
11220983	13.882.464-0	MARIANELA SALDIAS PEREZ	26.720.000	1.600.000	4.464.000	32.784.000
11220989	16.634.257-0	CLAUDIO BURGOS MELLADO	12.305.000	17.695.000	4.879.000	34.879.000
11220990	14.534.096-9	CAROLINA INOSTROZA ROVEGNO	21.535.000	1.400.000	3.747.000	26.682.000
11220991	10.986.639-3	CARLOS WALKER SANCHEZ	15.250.000	1.700.000	2.190.000	19.140.000
11220995	13.227.376-6	CAROLINA AVALOS VALDIVIA	20.940.000	2.145.000	3.417.000	26.502.000
11221000	15.356.946-0	MONTSERRAT REYES ROJAS	20.800.000	4.900.000	4.040.000	29.740.000
11221005	13.658.791-9	ALEJANDRA CELEDON FORSTER	14.350.000	3.700.000	2.410.000	20.460.000
11221007	26.978.743-0	MARIA HORNOS CARNEIRO	23.953.000	4.547.000	4.500.000	33.000.000
11221017	16.467.043-0	YESSIA HIDALGO FADIC	27.600.000	0	4.520.000	32.120.000
11221019	13.832.489-3	EILEEN KARMY BOLTON	22.800.000	2.700.000	3.900.000	29.400.000
11221024	26.299.342-6	MARIA RONCO MARTINEZ	20.650.000	2.250.000	3.380.000	26.280.000
11221028	13.414.272-3	RICARDO TRUFFELLO ROBLEDO	18.140.000	2.400.000	3.708.000	24.248.000
11221032	15.518.465-5	KARINA CERDA OÑATE	15.400.000	4.700.000	3.020.000	23.120.000
11221034	24.243.005-0	MASSIMILIANO FARRIS BALLICU	23.910.000	3.500.000	4.282.000	31.692.000
11221038	15.883.098-1	JOHN CLUNES MUÑOZ	15.900.000	14.100.000	4.800.000	34.800.000
11221043	15.337.427-9	CAMILA JARA IBARRA	22.750.000	0	3.750.000	26.500.000
11221052	15.641.310-0	JAVIER VELASQUEZ VALENZUELA	18.400.000	2.050.000	2.890.000	23.340.000
11221054	16.453.617-3	CLAUDIA CORNEJO ARAYA	19.520.000	1.790.000	3.062.000	24.372.000
11221055	12.918.824-3	DANIEL MATUS CARRASCO	20.566.000	2.575.000	3.828.000	26.969.000
11221059	16.356.270-7	ALEX MONTECINO MUÑOZ	22.200.000	2.745.000	3.789.000	28.734.000
11221061	15.349.281-6	SERGIO MONTECINOS FABIO	9.655.000	0	731.000	10.386.000
11221062	18.066.445-9	ISAAC PEÑA VILLALOBOS	24.500.000	2.500.000	4.200.000	31.200.000
11221063	16.208.869-6	CRISTIAN ERICES OSORIO	26.350.000	3.650.000	4.800.000	34.800.000
11221070	15.639.559-5	MARIO GUTIERREZ REYES	20.450.000	4.500.000	4.270.000	29.220.000
11221073	15.845.354-1	KARINA MUÑOZ BECERRA	11.000.000	19.000.000	4.800.000	34.800.000
11221074	13.028.274-1	CARLOS ZAMORANO ELGUETA	27.700.000	2.300.000	4.800.000	34.800.000
11221076	27.387.793-2	JOSE SAMPER CASAS	15.800.000	1.200.000	2.200.000	19.200.000
11221079	25.931.998-6	IGOR FERNANDEZ URRUZOLA	15.333.000	8.667.000	3.600.000	27.600.000
11221081	12.910.444-9	NIBALDO CACERES CARREÑO	10.950.000	0	990.000	11.940.000
11221088	15.686.403-K	NATALIA CORTES MUÑOZ	23.300.000	6.600.000	4.780.000	34.680.000
11221089	22.694.136-3	FRANCISCO SANZ SALGUERO	10.200.000	0	840.000	11.040.000
11221092	13.506.033-K	MARIELA ANDRADES TOBAR	22.280.000	1.000.000	3.596.000	26.876.000

11221093	24.307.942-K	AMIN HEKMATNEJAD	18.494.000	7.098.000	4.118.000	29.710.000
11221095	15.206.538-8	DIEGO LIZARRALDE CONTRERAS	15.070.000	400.000	1.894.000	17.364.000
11221096	10.965.750-6	ANDREA GONZALEZ RAMIREZ	28.330.000	1.670.000	4.800.000	34.800.000
11221104	26.410.131-K	ANDRE RABELLO MESTRE	23.525.000	6.445.000	4.794.000	34.764.000
11221110	13.831.960-1	MARIA MERA LEMP	17.730.000	1.762.000	2.698.000	22.190.000
11221114	102.399-3	YIMMY SILVA URREGO	19.600.000	5.807.000	3.881.000	29.288.000
11221116	16.094.978-3	FELIPE ARMSTRONG BRUZZONE	26.710.000	3.280.000	5.038.000	35.028.000
11221120	15.099.066-1	JAVIER CAMPOS MARTINEZ	23.986.000	1.550.000	3.907.000	29.443.000
11221123	13.857.102-5	LISANDRO ROCO FUENTES	15.630.000	2.000.000	2.326.000	19.956.000
11221128	16.659.245-3	SARAH NUÑEZ CLAUSEN	25.835.000	4.165.000	4.800.000	34.800.000
11221132	15.365.966-4	JUAN OYARZUN	21.435.000	1.200.000	3.855.000	26.490.000
11221135	13.414.284-7	JUAN SEREY AGUILERA	10.300.000	0	860.000	11.160.000
11221143	16.656.781-5	TAMARA FERNANDEZ AGUILAR	12.950.000	1.200.000	1.630.000	15.780.000
11221146	13.731.231-K	PAMELA HIDALGO OPORTO	27.409.000	2.591.000	4.800.000	34.800.000
11221152	15.592.763-1	KATIA VALENZUELA FUENTES	22.800.000	1.743.000	3.709.000	28.252.000
11221155	12.130.303-5	ROMINA TORRES TORRES	12.750.000	13.500.000	4.050.000	30.300.000
11221158	16.052.356-5	MIGUEL ALARCON CAÑUTA	16.750.000	1.500.000	2.450.000	20.700.000
11221161	24.939.963-9	SIMONE BALDANZI	20.150.000	9.600.000	4.750.000	34.500.000
11221167	15.343.165-5	ANDRES HOJMAN CRUZ	18.380.000	2.500.000	2.976.000	23.856.000
11221171	15.901.246-8	MAURICIO BUCCA OLEA	13.070.000	5.000.000	2.414.000	20.484.000
11221172	26.794.459-8	ANGEL ARIZA BAREÑO	16.590.000	2.690.000	3.756.000	23.036.000
11221186	15.363.303-7	NATHALIE KUHN WEBER	25.080.000	4.920.000	5.200.000	35.200.000
11221187	16.657.272-K	FRANCISCO MARCET ORELLANA	19.400.000	2.000.000	3.080.000	24.480.000
11221191	16.316.009-9	MARGARITA CANCINO ANDRADE	25.300.000	3.701.000	4.600.000	33.601.000
11221193	25.689.896-9	VERA OERDER-GAUTRON	25.225.000	4.495.000	4.744.000	34.464.000
11221194	14.464.172-8	MIGUEL ORDENES GONZALEZ	12.370.000	500.000	2.174.000	15.044.000
11221196	13.831.443-K	JUAN TORO LABBE	7.250.000	2.400.000	930.000	10.580.000
11221206	27.475.573-3	GIJS MULDER	19.200.000	7.500.000	4.140.000	30.840.000
11221211	14.559.945-8	CARLOS BURGOS ARIAS	23.400.000	5.000.000	4.800.000	33.200.000
11221213	15.322.245-2	IGNACIO RODRIGUEZ JORQUERA	16.200.000	8.760.000	3.792.000	28.752.000
11221214	13.889.481-9	ARIANA BERTIN BENAVIDES	25.000.000	5.000.000	4.800.000	34.800.000
11221216	15.606.917-5	SEBASTIAN GALLARDO FUENTES	16.450.000	11.400.000	4.370.000	32.220.000
11221222	15.017.772-3	MAURICIO PINO YANCOVIC	28.400.000	0	4.800.000	33.200.000
11221223	27.429.255-5	JUAN XANDRI ANTUÑA	16.391.000	820.000	2.242.000	19.453.000
11221224	15.140.157-0	FELIPE VARAS CONCHA	22.600.000	5.700.000	4.460.000	32.760.000
11221226	15.476.113-6	JUAN MARIMAN RIVERO	13.491.000	16.509.000	4.800.000	34.800.000
11221227	16.209.989-2	VICENTE SOTO DE AMESTI	20.000.000	5.000.000	3.800.000	28.800.000
11221228	14.432.198-7	MARCELO RODRIGUEZ ARRIAGADA	11.200.000	1.200.000	1.280.000	13.680.000
11221230	15.839.156-2	DIEGO MUÑOZ CARPINTERO	21.220.000	6.500.000	4.344.000	32.064.000
11221231	23.970.349-6	SILVIA RESTREPO MEDINA	15.300.000	14.700.000	4.800.000	34.800.000
11221232	16.360.045-5	NATALY SILVA GONZALEZ	20.720.000	9.280.000	4.800.000	34.800.000
11221241	15.660.300-7	AGUSTINA ALVARADO URIZAR	10.500.000	1.800.000	1.260.000	13.560.000

11221248	8.669.977-K	FRANCISCA PEREZ PALLARES	18.500.000	1.289.000	2.757.000	22.546.000
11221251	15.301.352-7	NICOLAS OJEDA OJEDA	27.500.000	2.500.000	4.800.000	34.800.000
11221254	10.206.069-5	LIETA VIVALDI MACHO	18.500.000	1.900.000	2.880.000	23.280.000
11221255	13.875.322-0	MARIA RIVERA BARRAZA	11.940.000	11.250.000	3.438.000	26.628.000
11221265	13.472.761-6	DANIELA JARA LEIVA	8.975.000	1.200.000	835.000	11.010.000
11221266	13.687.839-5	JAIME ARAYA VARGAS	15.417.000	7.060.000	4.095.000	26.572.000
11221268	15.340.501-8	ALVARO RUIZ FERNANDEZ	16.350.000	9.084.000	3.887.000	29.321.000
11221272	23.641.244-K	CARLOS VANEGAS ORTEGA	23.800.000	2.200.000	4.000.000	30.000.000
11221279	16.071.052-7	NICOLAS ROMAN GONZALEZ	13.050.000	1.150.000	1.640.000	15.840.000
11221280	15.379.840-0	KAREN BOHMWALD PRIETO	30.000.000	0	4.800.000	34.800.000
11221282	15.830.349-3	SIMON GUERRERO RIVERA	15.800.000	11.200.000	4.200.000	31.200.000
11221288	16.213.442-6	ALEJANDRO MARTINEZ ULLOA	22.700.000	6.800.000	4.700.000	34.200.000
11221289	16.470.730-K	RODRIGO SIERPE BUSTAMANTE	22.050.000	1.000.000	3.410.000	26.460.000
11221290	9.389.313-1	FRANCISCO SAFFIE GATICA	9.900.000	0	780.000	10.680.000
11221298	15.056.282-1	SOPHIA ROMERO RODRIGUEZ	13.300.000	1.249.000	1.910.000	16.459.000
11221308	15.129.548-7	EVA VALLEJOS VIDAL	26.100.000	900.000	4.200.000	31.200.000
11221323	102.400-0	FACUNDO VEGA	18.480.000	500.000	2.596.000	21.576.000
11221325	16.252.294-9	NICOLAS VALENZUELA LEVI	27.800.000	2.200.000	4.800.000	34.800.000
11221329	15.103.962-6	GONZALO VALDÉS ULLOA	18.860.000	1.700.000	2.912.000	23.472.000
11221341	15.099.304-0	CARLO ROSSI FERNANDEZ	13.443.000	2.107.000	1.910.000	17.460.000
11221344	15.959.579-K	LUIS VALENZUELA RIVERA	9.200.000	0	640.000	9.840.000
11221346	16.663.252-8	AMITAI LINKER GROISMAN	12.900.000	1.200.000	1.620.000	15.720.000
11221352	15.740.318-4	ENRIQUE JELVEZ MONTENEGRO	24.150.000	5.300.000	4.690.000	34.140.000
11221355	13.307.025-7	KARLA LOBOS PEÑA	18.078.000	1.000.000	3.716.000	22.794.000
11221356	13.697.694-K	CAROLINA CUELLAR BECERRA	19.380.000	1.800.000	3.036.000	24.216.000
11221365	15.516.839-0	ANDRES PETERS RIVAS	16.450.000	6.000.000	3.290.000	25.740.000
398 Proyectos		Total	7.719.892.000	1.699.045.000	1.451.365.000	10.870.302.000

CONCURSO FONDECYT DE INICIACION EN INVESTIGACIÓN 2022
LISTADO DE GASTOS DE ADMINISTRACION DE PROYECTOS APROBADOS

INSTITUCIONES ACADEMICAS	AÑO 1
UNIV.DE CHILE	107.714.000
PONT. UNIV. CATOLICA DE CHILE	119.344.000
UNIV.DE CONCEPCION	97.464.000
PONT. UNIV. CATOLICA DE VALPARAISO	45.257.000
UNIV.TECNICA FEDERICO SANTA MARIA	31.699.000
UNIV.DE SANTIAGO DE CHILE	45.128.000
UNIV.AUSTRAL DE CHILE	94.696.000
UNIV.CATOLICA DEL NORTE	35.146.000
UNIV.DE VALPARAISO	16.853.000
UNIV.METROPOLITANA DE CS.DE LA EDUCACION	11.777.000
UNIV.DE ANTOFAGASTA	10.960.000
UNIV.DE LA SERENA	5.574.000
UNIV.DEL BIO-BIO	24.228.000
UNIV.DE LA FRONTERA	44.402.000
UNIV.DE PLAYA ANCHA CS. EDUCACION	20.935.000
UNIV.FINIS TERRAE	8.650.000
UNIV.ADOLFO IBANEZ	62.063.000
UNIV.ANDRES BELLO	38.731.000
UNIV.DE MAGALLANES	7.828.000
UNIV.DE TALCA	30.520.000
UNIV.DE ATACAMA	18.501.000
UNIV.DE LAS AMERICAS	7.584.000
UNIV.DE TARAPACA	21.072.000
UNIV.SANTO TOMAS	14.892.000
UNIV.ACADEMIA DE HUMANISMO CRISTIANO	9.797.000
UNIV.MAYOR	31.137.000
UNIV.ARTURO PRAT	2.450.000
UNIV.DIEGO PORTALES	32.733.000
UNIV.CENTRAL DE CHILE	14.505.000
UNIV.DE LOS ANDES	55.982.000
UNIV.BERNARDO O'HIGGINS	21.687.000
UNIV.AUTONOMA DE CHILE	29.908.000
UNIV.DEL DESARROLLO	42.967.000
UNIVERSIDAD SEK	4.200.000
UNIV.CATOLICA DE TEMUCO	35.306.000
UNIV.CATOLICA DE LA STMA. CONCEPCION	31.999.000
UNIV.CATOLICA CARDENAL SILVA HENRIQUEZ	12.533.000
UNIV.CATOLICA DEL MAULE	36.170.000
UNIV.DE LOS LAGOS	13.092.000
UNIV.TECNOLOGICA METROPOLITANA	17.758.000
UNIV.ALBERTO HURTADO	39.532.000
UNIVERSIDAD DE O'HIGGINS	37.157.000
UNIVERSIDAD DE AYSEN	4.800.000
TOTAL INSTITUCIONES ACADEMICAS	1.394.731.000

INSTITUCIONES NO ACADEMICAS	AÑO 1
INST.DE INVESTIGACIONES AGROPECUARIAS	14.167.000
COMISION CHILENA DE ENERGIA NUCLEAR	3.800.000
FUND. CIENCIA PARA LA VIDA	13.387.000
INSTITUTO DE NEUROCIENCIA BIOMÉDICA	4.700.000
CENTRO DE EST. EN ALIMENTOS PROCESADOS	2.400.000
CENTRO DE EST. AVANZADOS EN FRUTICULTURA	11.040.000
INSTITUTO MILENIO DE OCEANOGRAFIA	3.600.000
CENTRO DE INV.EN ECOSISTEMAS DE LA PATAG	3.540.000
TOTAL INSTITUCIONES NO ACADEMICAS	56.634.000

CONCURSO FONDECYT DE INICIACIÓN EN INVESTIGACIÓN 2022

PROYECTOS EN LISTA DE ESPERA

GRUPO DE EVALUACIÓN	ORDEN	PROYECTO	APELLIDO PATERNO	APELLIDO MATERNO	NOMBRE	PTJE.	CONSEJO	AÑO 1	AÑO 2	AÑO 3	TOTAL
AGRONOMIA	1	11220175	TORO	MANRIQUEZ	MONICA	4,125	CIENCIA	29.352.000	29.980.000	29.522.000	88.854.000
AGRONOMIA	2	11220284	AMOUROUX		PAUL	4,100	CIENCIA	30.480.000	34.440.000	33.960.000	98.880.000
AGRONOMIA	2	11221350	MOLINETT	SOTO	SEBASTIAN	4,100	CIENCIA	35.600.000	35.120.000	34.033.000	104.753.000
ANTROP. Y ARQUE	1	11220384	BIELETTO	BUENO	MARIA	4,525	CIENCIA	28.015.000	27.936.000	24.211.000	80.162.000
ANTROP. Y ARQUE	2	11220858	RETAMAL	YERMANI	RODRIGO	4,525	CIENCIA	34.577.000	34.416.000	34.740.000	103.733.000
ARTES Y ARQUITECTURA	1	11220362	HERNANDEZ	PARDO	RICARDO	4,175	TECNOLOGIA	16.296.000	24.240.000	0	40.536.000
ARTES Y ARQUITECTURA	2	11220460	VALDERRAMA	ULLOA	CLAUDIA	4,125	CIENCIA	15.787.000	25.987.000	29.119.000	70.893.000
ARTES Y ARQUITECTURA	2	11221347	HORMAZABAL	POBLETE	NINA	4,125	TECNOLOGIA	29.520.000	26.964.000	0	56.484.000
ASTRON Y ASTROFISICA	1	11221366	MOREIRA	DE SOUZA DIAS	BRUNO	3,875	CIENCIA	23.676.000	19.500.000	15.900.000	59.076.000
ASTRON Y ASTROFISICA	2	11221139	NAVARRO	MOLINA	CLAUDIO	3,825	CIENCIA	31.440.000	33.960.000	33.960.000	99.360.000
BIOLOGIA 1	1	11221030	GERIKAS	RIBEIRO	CATHERINE	3,925	CIENCIA	34.800.000	34.800.000	34.800.000	104.400.000
BIOLOGIA 1	1	11221179	RODRIGUEZ	SAN MARTIN	SARA	3,925	CIENCIA	34.800.000	34.800.000	34.800.000	104.400.000
BIOLOGIA 2	1	11221009	DIAZ	FRANULIC	IGNACIO	3,975	CIENCIA	34.800.000	34.800.000	34.800.000	104.400.000
BIOLOGIA 2	2	11221086	ESCOBAR	MALDONADO	ANGELICA	3,850	CIENCIA	34.800.000	34.800.000	34.800.000	104.400.000
BIOLOGIA 3	1	11220698	MALDONADO	AGURTO	RODRIGO	4,100	CIENCIA	34.800.000	34.800.000	34.800.000	104.400.000
BIOLOGIA 3	2	11220923	ALBORNOZ		AMELINA	4,050	CIENCIA	35.200.000	35.200.000	35.200.000	105.600.000
CS. DE LA TIERRA	1	11220987	TREVISAN		CRISTINE	4,075	CIENCIA	34.788.000	34.524.000	26.088.000	95.400.000
CS. DE LA TIERRA	2	11221219	FARIAS	VEGA	CRISTIAN	4,050	CIENCIA	34.800.000	34.788.000	34.128.000	103.716.000
CS. ECONOM/ADMI	1	11220892	TAPIA	STEFANONI	JOCELYN	3,913	CIENCIA	25.056.000	22.296.000	0	47.352.000
CS. ECONOM/ADMI	2	11221137	CEA	ECHENIQUE	SEBASTIAN	3,913	CIENCIA	34.800.000	34.800.000	34.800.000	104.400.000
CS. JURIDICAS Y POL.	1	11220945	ESCUDERO	ILLANES	MARIA	3,850	CIENCIA	28.200.000	26.460.000	26.376.000	81.036.000
CS. JURIDICAS Y POL.	2	11220836	VARAS	MARCHANT	KARLA	3,825	CIENCIA	9.720.000	8.400.000	11.652.000	29.772.000
CS. JURIDICAS Y POL.	2	11220148	RETTIG	BIANCHI	CRISTIAN	3,825	CIENCIA	19.296.000	18.540.000	17.040.000	54.876.000
CS. JURIDICAS Y POL.	2	11220896	MARTINEZ	ZELAYA	GONZALO	3,825	CIENCIA	34.750.000	34.464.000	34.728.000	103.942.000
CS. JURIDICAS Y POL.	2	11221049	FUENTES	GONZALEZ	CLAUDIO	3,825	CIENCIA	32.130.000	31.556.000	34.681.000	98.367.000
EDUC INICIAL-ESCOLAR	1	11220903	MADERO	CABIB	CRISTOBAL	3,925	CIENCIA	30.780.000	34.500.000	34.290.000	99.570.000
EDUC INICIAL-ESCOLAR	1	11221124	CATALAN	PESCE	RAMIRO	3,925	CIENCIA	28.452.000	31.992.000	30.312.000	90.756.000
EDUCACION SUPERIOR	1	11220790	LEON	HERRERA	MIRIAM	3,850	CIENCIA	28.115.000	29.998.000	27.576.000	85.689.000
EDUCACION SUPERIOR	2	11220881	COVARRUBIAS	APABLAZA	CARMEN	3,825	CIENCIA	29.550.000	28.320.000	32.040.000	89.910.000
EDUCACION SUPERIOR	2	11220922	FLANAGAN	BORQUEZ	ANDREA	3,825	CIENCIA	31.344.000	29.688.000	27.306.000	88.338.000
FILOSOFIA	1	11220349	FUENTES	CARO	EDUARDO	4,500	CIENCIA	13.800.000	15.684.000	15.684.000	45.168.000
FILOSOFIA	2	11220270	ALVAREZ	SOLIS	ANGEL	4,475	CIENCIA	8.400.000	11.730.000	10.290.000	30.420.000
FISICA TEORICA Y EXP	1	11220413	LEON	VEGA	ALEJANDRO	4,475	CIENCIA	34.800.000	31.968.000	22.968.000	89.736.000
FISICA TEORICA Y EXP	2	11220517	VINASCO	SUAREZ	JUAN	4,400	CIENCIA	34.800.000	34.800.000	27.000.000	96.600.000
GEOGRAFIA Y URBANISM	1	11220505	CORNEJO	NIETO	CARLOS	3,875	CIENCIA	33.404.000	29.036.000	19.820.000	82.260.000
GEOGRAFIA Y URBANISM	2	11220883	BOURLON	CHABOUD	FABIEN	3,850	CIENCIA	28.840.000	27.400.000	27.112.000	83.352.000
GRAV Y FIS ALTAS ENE	1	11221275	MOLINA	PEÑAFIEL	DIEGO	4,275	CIENCIA	29.880.000	28.200.000	27.480.000	85.560.000
GRAV Y FIS ALTAS ENE	2	11220591	OLIVARES	PINO	SEBASTIAN	4,125	CIENCIA	31.740.000	31.740.000	31.740.000	95.220.000
HISTORIA	1	11220810	ARANGO	LOPEZ	DIEGO	4,250	CIENCIA	17.762.000	18.012.000	13.776.000	49.550.000
HISTORIA	2	11220406	CASANOVA	BRITO	MAURICIO	4,150	CIENCIA	30.264.000	25.080.000	28.080.000	83.424.000
INGENIERIA 1	1	11220081	HERNANDEZ	PRADO	FRANCISCO	4,025	CIENCIA	34.618.000	34.752.000	32.544.000	101.914.000
INGENIERIA 1	2	11220257	TREWHELA	PALACIOS	TOMAS	4,000	CIENCIA	34.800.000	34.800.000	34.800.000	104.400.000
INGENIERIA 1	2	11221140	LOPEZ	IBACETA	ALVARO	4,000	TECNOLOGIA	34.795.000	34.793.000	34.764.000	104.352.000
INGENIERIA 2	1	11221029	FERRADA	ESCOBAR	HECTOR	4,100	CIENCIA	30.200.000	29.960.000	26.400.000	86.560.000
INGENIERIA 2	2	11220523	ALY		MOKHTAR	4,075	CIENCIA	34.800.000	34.560.000	33.480.000	102.840.000
INGENIERIA 3	1	11221020	CASTRO	CEPEDA	RICARDO	4,100	CIENCIA	25.434.000	25.572.000	26.436.000	77.442.000

INGENIERIA 3	2	11220733	VERGARA	ROJAS	SAMUEL	4,050	TECNOLOGIA	31.200.000	31.200.000	31.200.000	93.600.000
LINGUISTICA,LITERATU	1	11221210	FIGUEROA	FLORES	XIMENA	3,825	CIENCIA	25.476.000	26.286.000	25.524.000	77.286.000
LINGUISTICA,LITERATU	2	11220018	HURTADO	RUIZ	PABLO	3,800	CIENCIA	19.800.000	21.240.000	0	41.040.000
LINGUISTICA,LITERATU	2	11220977	ESPINAZA	SOLAR	RICARDO	3,800	CIENCIA	15.060.000	17.520.000	17.064.000	49.644.000
MATEMATICAS	1	11221130	ESPINOSA	BRITO	JAVIER	4,225	CIENCIA	7.800.000	6.000.000	0	13.800.000
MATEMATICAS	1	11220928	FUENTES	CAYCEDO	FEDERICO	4,225	CIENCIA	16.200.000	17.700.000	14.280.000	48.180.000
MATEMATICAS	2	11220696	ZAMORANO	ALIAGA	SEBASTIAN	4,200	CIENCIA	13.284.000	15.720.000	17.724.000	46.728.000
MEDICINA G1	1	11220090	FALCON	URRUTIA	PAULINA	4,050	CIENCIA	29.400.000	32.700.000	32.700.000	94.800.000
MEDICINA G1	2	11220844	ZOROQUIAIN	VELEZ	JOSE	4,025	CIENCIA	26.066.000	28.410.000	28.434.000	82.910.000
MEDICINA G2-G3	1	11220904	JIMENEZ	FERNANDEZ	DANIEL	3,700	CIENCIA	34.800.000	34.800.000	34.800.000	104.400.000
MEDICINA G2-G3	2	11220163	VIDAL	VELASCO	VERONICA	3,675	CIENCIA	34.745.000	34.777.000	30.374.000	99.896.000
MEDICINA G2-G3	2	11220161	FUENTES	DEL CAMPO	ALER	3,675	CIENCIA	34.982.000	30.057.000	29.402.000	94.441.000
QUIMICA 1	1	11220444	BUSTOS	GUAJARDO	DANIEL	3,925	CIENCIA	34.800.000	34.800.000	25.320.000	94.920.000
QUIMICA 1	2	11221027	CATALAN	FIGUEROA	JOHANNA	3,875	TECNOLOGIA	34.800.000	34.800.000	34.800.000	104.400.000
QUIMICA 1	2	11220615	GONZALEZ	ALARCON	DARIO	3,875	CIENCIA	34.800.000	34.800.000	34.800.000	104.400.000
QUIMICA 1	2	11220804	DEVARAJAN		MANOJ	3,875	CIENCIA	31.308.000	30.360.000	24.360.000	86.028.000
QUIMICA 1	2	11220831	RANGANATHAN		SURESH	3,875	CIENCIA	34.195.000	32.880.000	32.040.000	99.115.000
QUIMICA 1	2	11220902	MONCADA	BASUALTO	MAURICIO	3,875	CIENCIA	34.800.000	34.800.000	34.800.000	104.400.000
QUIMICA 2	1	11220607	FORERO	DORIA	OSCAR	3,950	CIENCIA	33.360.000	31.080.000	31.080.000	95.520.000
QUIMICA 2	1	11221336	VENEGAS	TOLEDO	RICARDO	3,950	CIENCIA	24.960.000	16.800.000	31.800.000	73.560.000
SALUD PROD ANIM	1	11221067	RUIZ	MERINO	PAMELA	4,100	CIENCIA	33.720.000	34.680.000	34.320.000	102.720.000
SALUD PROD ANIM	2	11220020	AGUILA	PAREDES	LUIS	4,100	CIENCIA	32.496.000	34.800.000	34.800.000	102.096.000
SICOLOGIA	1	11220357	BERRIOS	RIQUELME	JOSE	3,675	CIENCIA	34.572.000	16.800.000	18.696.000	70.068.000
SICOLOGIA	2	11221003	JARA	GONZALEZ	MARIA	3,575	CIENCIA	34.800.000	34.800.000	29.040.000	98.640.000
SOCIOLOGIA CS I	1	11220227	ANDRADA	SOLA	PABLO	3,800	CIENCIA	25.620.000	25.140.000	25.020.000	75.780.000
SOCIOLOGIA CS I	2	11220956	ORCHARD	RIEIRO	MACARENA	3,775	CIENCIA	33.840.000	33.660.000	32.880.000	100.380.000
TRANS-INTER DISCIPLI	1	11220116	NUÑEZ	ESPINOSA	CRISTIAN	4,250	CIENCIA	34.320.000	34.380.000	34.560.000	103.260.000
TRANS-INTER DISCIPLI	2	11220828	VEGA	COLOMA	MABEL	4,225	CIENCIA	34.798.000	34.376.000	29.736.000	98.910.000
								2.160.063.000	2.145.522.000	1.977.590.000	6.283.175.000

CONCURSO FONDECYT DE INICIACIÓN EN INVESTIGACIÓN 2022 PROYECTOS RECHAZADOS

	NÚMERO	ÁREA	GRUPO DE EVALUACIÓN	APELLIDO PATERNO	APELLIDO MATERNO	NOMBRE	PUNTAJE
1	11220496	CIENCIA	AGRONOMIA	GONZALEZ	CHANG	MAURICIO	4.050
2	11220404	CIENCIA	AGRONOMIA	RODRIGUEZ	SAN PEDRO	ANNIA	4.025
3	11220197	CIENCIA	AGRONOMIA	PEREZ	DIAZ	JORGE	3.975
4	11221045	TECNOLOGIA	AGRONOMIA	SOUTO	ESCALONA	CAMILO	3.975
5	11220785	CIENCIA	AGRONOMIA	JANO	MARTINEZ	PILAR	3.950
6	11220279	CIENCIA	AGRONOMIA	SALAZAR	ESPINOZA	CESAR	3.925
7	11220473	CIENCIA	AGRONOMIA	OSORIO	ULLOA	CLAUDIA	3.925
8	11220375	TECNOLOGIA	AGRONOMIA	SEQUEIDA	HONORATO	ALVARO	3.900
9	11221256	CIENCIA	AGRONOMIA	MERINO	POBLETE	VERONICA	3.900
10	11221274	CIENCIA	AGRONOMIA	AGUILAR	PAREDES	ANA	3.875
11	11220360	TECNOLOGIA	AGRONOMIA	MORALES	TAPIA	PABLO	3.850
12	11220936	CIENCIA	AGRONOMIA	CHACON	FUENTES	MANUEL	3.825
13	11220949	CIENCIA	AGRONOMIA	GONZALEZ	MIRANDA	MARIA	3.800
14	11221117	TECNOLOGIA	AGRONOMIA	GAJARDO	VALENZUELA	JOHN	3.788
15	11220169	CIENCIA	AGRONOMIA	HUERTAS	HERRERA	ALEJANDRO	3.775
16	11220271	CIENCIA	AGRONOMIA	CONTRERAS	MOYA	ELIDA	3.775
17	11221269	TECNOLOGIA	AGRONOMIA	ALBORNOZ	MOLINA	KARIN	3.775
18	11220031	CIENCIA	AGRONOMIA	VERGARA	CARMONA	VICTOR	3.750
19	11220174	CIENCIA	AGRONOMIA	MANQUIAN	CERDA	KAREN	3.725
20	11220760	CIENCIA	AGRONOMIA	ACEVEDO	TAPIA	MANUEL	3.725
21	11221339	TECNOLOGIA	AGRONOMIA	LOBOS	MANRIQUEZ	TOMAS	3.725
22	11220394	CIENCIA	AGRONOMIA	PAÑITRUR	DE LA FUENTE	CAROLINA	3.700
23	11220661	CIENCIA	AGRONOMIA	BARRA	BUCAREI	LORENA	3.700
24	11221362	CIENCIA	AGRONOMIA	KHALED ELAZAB		ABDELHALIM	3.650
25	11220662	CIENCIA	AGRONOMIA	ALBORNOZ	ALBORNOZ	MARTA	3.600
26	11220972	TECNOLOGIA	AGRONOMIA	ARAYA	ALMAN	MIGUEL	3.600
27	11220448	CIENCIA	AGRONOMIA	FERNANDEZ	JORQUERA	FRANCISCO	3.575
28	11221263	CIENCIA	AGRONOMIA	NEIRA	ROMAN	JOSE	3.550
29	11221212	CIENCIA	AGRONOMIA	ZUÑIGA	ESPINOZA	CARLOS	3.475
30	11221351	TECNOLOGIA	AGRONOMIA	CARRASCO	RIQUELME	ANGELA	3.450
31	11221026	TECNOLOGIA	AGRONOMIA	LARA	CASTELLS	DAVID	3.388
32	11220146	CIENCIA	AGRONOMIA	GUERRERO	JIMENEZ	CLAUDIA	3.313
33	11220458	TECNOLOGIA	AGRONOMIA	ARAYA	CASTILLO	MICHAEL	3.300
34	11220589	CIENCIA	AGRONOMIA	FLORES	AHUMADA	PAULINA	3.200
35	11220839	CIENCIA	AGRONOMIA	ZUÑIGA	SANCHEZ	MAURICIO	3.200
36	11221297	CIENCIA	AGRONOMIA	COTTET	BUSTAMANTE	LUIS	3.200
37	11221051	CIENCIA	ANTROP. Y ARQUE	MONTT	SCHROEDER	INDIRA	4.500

38	11220341	CIENCIA	ANTROP. Y ARQUE	CASTELLETI	DELLEPIANE	JOSE	4.400
39	11220981	CIENCIA	ANTROP. Y ARQUE	ARTHUR	DE LA MAZA	JACINTA	4.200
40	11220871	CIENCIA	ANTROP. Y ARQUE	OTAEGUI		ALFONSO	4.150
41	11220342	CIENCIA	ANTROP. Y ARQUE	CARREÑO	GONZALEZ	GASTON	4.050
42	11220853	CIENCIA	ANTROP. Y ARQUE	MUÑOZ	MUÑOZ	CARMEN	4.025
43	11221328	CIENCIA	ANTROP. Y ARQUE	JOFRE	POBLETE	DANIELLA	3.875
44	11220435	CIENCIA	ANTROP. Y ARQUE	PIÑONES	RIVERA	CARLOS	3.838
45	11220868	CIENCIA	ANTROP. Y ARQUE	ANIGSTEIN	VIDAL	MARIA	3.825
46	11220488	CIENCIA	ANTROP. Y ARQUE	CARCAMO	MANSILLA	ALEJANDRO	3.750
47	11220311	CIENCIA	ANTROP. Y ARQUE	INOSTROZA	PONCE	XOCHITL	3.700
48	11220595	CIENCIA	ANTROP. Y ARQUE	OGALDE	HERRERA	JUAN	3.650
49	11220408	CIENCIA	ANTROP. Y ARQUE	CASTILLO	FUENTES	CAMILA	3.350
50	11220739	CIENCIA	ANTROP. Y ARQUE	PEREZ	DE LOS RIOS	MIRIAM	3.250
51	11221180	CIENCIA	ARTES Y ARQUITECTURA	POVEDA	VIERA	JUAN	4.100
52	11220167	CIENCIA	ARTES Y ARQUITECTURA	ARRIETA	GUTIERREZ	PAULA	4.075
53	11220489	TECNOLOGIA	ARTES Y ARQUITECTURA	LOYOLA	VERGARA	MAURICIO	4.075
54	11220010	CIENCIA	ARTES Y ARQUITECTURA	GONZALEZ	MARTIN	CESAR	4.050
55	11221333	CIENCIA	ARTES Y ARQUITECTURA	FLORES	ARANCIBIA	IVAN	4.050
56	11221080	CIENCIA	ARTES Y ARQUITECTURA	MARTINEZ	ARIAS	ANDREA	4.000
57	11221064	TECNOLOGIA	ARTES Y ARQUITECTURA	HERRERA	VALENCIA	RODRIGO	3.950
58	11220921	CIENCIA	ARTES Y ARQUITECTURA	GARCIA	LOPEZ	RUBEN	3.938
59	11220719	CIENCIA	ARTES Y ARQUITECTURA	WOLFF	CECCHI	MARIA	3.925
60	11221313	TECNOLOGIA	ARTES Y ARQUITECTURA	FELMER	PLOMINSKY	GABRIEL	3.925
61	11220679	CIENCIA	ARTES Y ARQUITECTURA	CASTRO	MAGAS	DIEGO	3.913
62	11220401	CIENCIA	ARTES Y ARQUITECTURA	PONCE	DE LA FUENTE	HECTOR	3.800
63	11220131	CIENCIA	ARTES Y ARQUITECTURA	CASTILLO	ESPINOZA	EDUARDO	3.750
64	11220069	CIENCIA	ARTES Y ARQUITECTURA	MONTEALEGRE	BEACH	MARIA	3.650
65	11220299	CIENCIA	ARTES Y ARQUITECTURA	CALDERON	MARTINEZ	NATALIA	3.650
66	11220604	CIENCIA	ARTES Y ARQUITECTURA	FARIAS	VASQUEZ	MIGUEL	3.650
67	11221200	CIENCIA	ARTES Y ARQUITECTURA	OLIVARES	ROJAS	PAULO	3.650
68	11221360	CIENCIA	ARTES Y ARQUITECTURA	CAMPOS	GAJARDO	ALICIA	3.575
69	11221319	CIENCIA	ARTES Y ARQUITECTURA	ALVAREZ	BULACIO	RICARDO	3.500
70	11221218	TECNOLOGIA	ARTES Y ARQUITECTURA	SOTO	HORMAZABAL	MARILUZ	3.475
71	11221159	CIENCIA	ARTES Y ARQUITECTURA	BELLO	NAVARRO	MARIA	3.300
72	11221022	CIENCIA	ARTES Y ARQUITECTURA	DE MORAES	FRACALOSI	IGOR	3.275
73	11221240	TECNOLOGIA	ARTES Y ARQUITECTURA	AGURTO	VENEGAS	LEONARDO	3.100
74	11220361	CIENCIA	ARTES Y ARQUITECTURA	BARRIENTOS	DIAZ	MACARENA	3.000
75	11220063	CIENCIA	ARTES Y ARQUITECTURA	ARNET	CALLEALTA	VIRGINIA	2.763
76	11221101	CIENCIA	ARTES Y ARQUITECTURA	SOZA	RUIZ	PEDRO	2.025
77	11220681	CIENCIA	ASTRON Y ASTROFISICA	OLAVE	ROJAS	DANIELA	3.800
78	11220971	CIENCIA	ASTRON Y ASTROFISICA	CERULO		PIERLUIGI	3.575
79	11220929	CIENCIA	ASTRON Y ASTROFISICA	TRONCOSO	IRIBARREN	PAULINA	3.425

80	11221183	CIENCIA	ASTRON Y ASTROFISICA	ORELLANA	GONZALEZ	GUSTAVO	3.200
81	11220910	CIENCIA	ASTRON Y ASTROFISICA	LONGA	PEÑA	PENELOPE	2.825
82	11221331	CIENCIA	BIOLOGIA 1	AGUILA	TORRES	PATRICIA	3.900
83	11220264	CIENCIA	BIOLOGIA 1	FARIAS	AQUEVEQUE	DANIELA	3.875
84	11220546	CIENCIA	BIOLOGIA 1	MURUA	ANDRADE	PEDRO	3.875
85	11220943	CIENCIA	BIOLOGIA 1	GUERRERO	VEGA	ALICIA	3.750
86	11221305	CIENCIA	BIOLOGIA 1	SILVA	FLORES	PATRICIA	3.725
87	11220786	CIENCIA	BIOLOGIA 1	CAMPOS	BURGOS	MARCO	3.675
88	11220835	CIENCIA	BIOLOGIA 1	MUSCHETT	RIVERA	GISELLE	3.675
89	11220553	CIENCIA	BIOLOGIA 1	VALENZUELA	LOPEZ	NICOMEDES	3.600
90	11220649	CIENCIA	BIOLOGIA 1	SOTO	GONZALEZ	GERARDO	3.600
91	11220721	CIENCIA	BIOLOGIA 1	MACKENZIE	CALDERON	ROY	3.550
92	11221178	CIENCIA	BIOLOGIA 1	QUISPE	VALDES	RENE	3.525
93	11221141	CIENCIA	BIOLOGIA 1	COLIN	MUÑOZ	NICOLE	3.500
94	11220770	CIENCIA	BIOLOGIA 1	KLARIAN	KLARIAN	SEBASTIAN	3.450
95	11220373	CIENCIA	BIOLOGIA 1	VILO	MUÑOZ	CLAUDIA	3.425
96	11220396	CIENCIA	BIOLOGIA 1	TAUCARE	RIOS	ANDRES	3.375
97	11220182	CIENCIA	BIOLOGIA 1	CONTRERAS	DIAZ	ROBERTO	3.300
98	11220129	CIENCIA	BIOLOGIA 1	AGUILAR	ESPINOSA	PABLO	3.275
99	11221237	CIENCIA	BIOLOGIA 1	TOMASEVIC	VUKASOVIC	JORGE	3.275
100	11220318	CIENCIA	BIOLOGIA 1	BORRAS	CHAVEZ	RENATO	3.225
101	11221050	CIENCIA	BIOLOGIA 1	ALORS	RODRIGUEZ	DAVID	3.225
102	11221338	CIENCIA	BIOLOGIA 1	BORQUEZ	CASTRO	JESSICA	3.225
103	11220487	CIENCIA	BIOLOGIA 1	ALMANZA	MARROQUIN	VIVIANA	3.200
104	11220838	CIENCIA	BIOLOGIA 1	MAYOL	FAJARDO	EVA	3.125
105	11220860	CIENCIA	BIOLOGIA 1	VILLAVICENCIO	REYES	CAMILA	3.125
106	11220959	CIENCIA	BIOLOGIA 1	ITURRIETA	GONZALEZ	ISABEL	3.075
107	11220097	CIENCIA	BIOLOGIA 1	CANALES	RAMIREZ	CRISTIAN	3.050
108	11220763	CIENCIA	BIOLOGIA 1	MORENO	GARCIA	ROBERTO	3.050
109	11220747	CIENCIA	BIOLOGIA 1	FUENTES	ARCE	GLENDA	3.025
110	11221122	CIENCIA	BIOLOGIA 1	YEVENES	BURGOS	MARIELA	2.675
111	11220418	CIENCIA	BIOLOGIA 1	GAVILAN	GUTIERREZ	ELVIS	2.475
112	11221057	CIENCIA	BIOLOGIA 1	AGUAYO	VENEGAS	PAULINA	2.350
113	11220202	CIENCIA	BIOLOGIA 2	MOLDENHAUER	BARRIENTOS	HANS	3.525
114	11220736	CIENCIA	BIOLOGIA 2	RETAMAL	VILLARROEL	CLAUDIO	3.525
115	11220658	CIENCIA	BIOLOGIA 2	BARRERA	AVALOS	CARLOS	3.475
116	11221301	CIENCIA	BIOLOGIA 2	TOBAR	BACHLER	NICOLAS	3.400
117	11221077	CIENCIA	BIOLOGIA 2	ARAYA	SECCHI	RAUL	3.375
118	11220554	CIENCIA	BIOLOGIA 2	ALARCON	RETAMAL	SEBASTIAN	3.175
119	11220501	CIENCIA	BIOLOGIA 2	ORREGO	LILLO	PATRICIO	2.975
120	11220665	CIENCIA	BIOLOGIA 2	CASTILLO	HERNANDEZ	CAROLINA	2.975
121	11220612	CIENCIA	BIOLOGIA 2	PIÑA	MUÑOZ	RICARDO	2.825

122	11220875	CIENCIA	BIOLOGIA 2	PEREZ	NUÑEZ	RAMON	2.825
123	11221037	CIENCIA	BIOLOGIA 2	UNDURRAGA	SANHUEZA	CRISTIAN	2.750
124	11220421	CIENCIA	BIOLOGIA 2	NUÑEZ	ROMERO	DANIELA	2.550
125	11221235	CIENCIA	BIOLOGIA 2	BECERRA	FARFAN	ALVARO	2.475
126	11220359	TECNOLOGIA	BIOLOGIA 2	ZAMORANO	MOSNAIM	MAURICIO	2.400
127	11221111	CIENCIA	BIOLOGIA 2	TORRES	DIAZ	LEANDRO	1.375
128	11220841	CIENCIA	BIOLOGIA 3	CAPPELLI	LEON	CLAUDIO	4.025
129	11221332	CIENCIA	BIOLOGIA 3	GOMEZ	ROA	LEONARDO	3.950
130	11220076	CIENCIA	BIOLOGIA 3	NUÑEZ	VIVANCO	GABRIEL	3.875
131	11220768	CIENCIA	BIOLOGIA 3	TORRES	VERGARA	PABLO	3.875
132	11221188	CIENCIA	BIOLOGIA 3	BIGNON	SILVA	EDUARDO	3.825
133	11220741	CIENCIA	BIOLOGIA 3	PEREZ	REYTOR	DILIANA	3.675
134	11220247	CIENCIA	BIOLOGIA 3	VERA	LEIVA	ALEJANDRA	3.650
135	11220416	CIENCIA	BIOLOGIA 3	ACEVEDO	CASTILLO	WALDO	3.625
136	11220369	CIENCIA	BIOLOGIA 3	SANHUEZA	INALAF	CAROLINA	3.600
137	11221147	CIENCIA	BIOLOGIA 3	ARMIJO	GODOY	GRACE	3.600
138	11220093	CIENCIA	BIOLOGIA 3	PEZOA	AROS	DAVID	3.550
139	11220767	CIENCIA	BIOLOGIA 3	BUSTAMANTE	ARA	PAULA	3.500
140	11221011	CIENCIA	BIOLOGIA 3	MEDINA	SALAS	DANIEL	3.425
141	11220351	CIENCIA	BIOLOGIA 3	RIVERAS	HERNANDEZ	ELEODORO	3.300
142	11220640	CIENCIA	BIOLOGIA 3	REYES	GARCIA	LUIS	3.225
143	11221215	CIENCIA	BIOLOGIA 3	PAREDES	OSSES	ESTEBAN	3.150
144	11220859	CIENCIA	BIOLOGIA 3	MUÑOZ	SALVATIERRA	PATRICIA	2.875
145	11220877	CIENCIA	BIOLOGIA 3	GARCIA-HUIDOBRO	PRIETO	JENARO	2.875
146	11220208	CIENCIA	BIOLOGIA 3	LATIF	EUGENIN	FADUA	2.625
147	11220872	CIENCIA	BIOLOGIA 3	FERRER	SILVA	ALONSO	2.175
148	11221236	CIENCIA	BIOLOGIA 3	DIAZ	SALDIVAR	PATRICIA	2.075
149	11220935	CIENCIA	BIOLOGIA 3	MANTELLERO	GUTIERREZ	CAROLA	1.975
150	11220229	CIENCIA	CS. DE LA TIERRA	PINO	CORTES	ERNESTO	3.975
151	11220534	CIENCIA	CS. DE LA TIERRA	BASUALTO	ALARCON	DANIEL	3.975
152	11220548	CIENCIA	CS. DE LA TIERRA	GONZALEZ	REYES	ALVARO	3.975
153	11221163	CIENCIA	CS. DE LA TIERRA	JARA	MUÑOZ	PAMELA	3.925
154	11220757	CIENCIA	CS. DE LA TIERRA	FUENTEALBA	LANDEROS	MARIA	3.900
155	11220728	CIENCIA	CS. DE LA TIERRA	GAMBOA	PALACIOS	CAROLINA	3.875
156	11220084	CIENCIA	CS. DE LA TIERRA	VALENZUELA	RUIZ	RAUL	3.863
157	11220003	CIENCIA	CS. DE LA TIERRA	BARRIENTOS	ALARCON	GUILLERMO	3.850
158	11220344	CIENCIA	CS. DE LA TIERRA	DE OLIVEIRA CORDEIRO		PEDRO	3.850
159	11221021	CIENCIA	CS. DE LA TIERRA	KROGH	NAVARRO	SEBASTIAN	3.825
160	11221315	CIENCIA	CS. DE LA TIERRA	URETA	ALFARO	GABRIEL	3.800
161	11220788	CIENCIA	CS. DE LA TIERRA	LOPEZ	AGUILERA	CRISTOPHER	3.750
162	11220652	CIENCIA	CS. DE LA TIERRA	BRAVO	LECHUGA	CLAUDIO	3.700
163	11220644	CIENCIA	CS. DE LA TIERRA	SAAVEDRA	PIMENTEL	FREDDY	3.600

164	11220390	CIENCIA	CS. DE LA TIERRA	MEDELLIN	MORA	DIANA	3.538
165	11221134	CIENCIA	CS. DE LA TIERRA	RODRIGUEZ	ARANEDA	INES	3.475
166	11220529	CIENCIA	CS. DE LA TIERRA	URRA	GALLARDO	ALEJANDRA	3.450
167	11220817	CIENCIA	CS. DE LA TIERRA	CASTILLO	BRUNA	ALEXIS	3.450
168	11220206	CIENCIA	CS. DE LA TIERRA	YORI	FERNANDEZ	SERGIO	3.050
169	11220566	CIENCIA	CS. DE LA TIERRA	LORIAUX	BOVET	THOMAS	2.863
170	11221100	CIENCIA	CS. DE LA TIERRA	CRESPO		SEBASTIAN	2.813
171	11220004	TECNOLOGIA	CS. DE LA TIERRA	DIAZ	NORIEGA	RAMON	2.800
172	11221040	CIENCIA	CS. ECONOM/ADMI	ESTAY	MONTECINOS	MANUEL	3.900
173	11221069	CIENCIA	CS. ECONOM/ADMI	PARRA	CASTELLANOS	CARLOS	3.900
174	11221262	CIENCIA	CS. ECONOM/ADMI	ASAHI	KODAMA	KENZO	3.888
175	11220992	CIENCIA	CS. ECONOM/ADMI	CHANCI	ARANGO	LUIS	3.825
176	11221177	CIENCIA	CS. ECONOM/ADMI	SABAT	SILVA	JORGE	3.788
177	11220052	CIENCIA	CS. ECONOM/ADMI	PARADA	CONTZEN	MARCELA	3.775
178	11221148	CIENCIA	CS. ECONOM/ADMI	SANCHEZ	HENRIQUEZ	FERNANDO	3.725
179	11220985	CIENCIA	CS. ECONOM/ADMI	ZAMORANO	FORD	JORGE	3.663
180	11221097	CIENCIA	CS. ECONOM/ADMI	PIZZO		ALESSANDRA	3.650
181	11220573	CIENCIA	CS. ECONOM/ADMI	BUSTAMANTE	VIVEROS	CARLA	3.625
182	11221136	CIENCIA	CS. ECONOM/ADMI	GOYA	LEON	DANIEL	3.613
183	11220011	CIENCIA	CS. ECONOM/ADMI	SILVEIRA	CARDOSO	FLAVIA	3.575
184	11220636	CIENCIA	CS. ECONOM/ADMI	TORRES	ORTEGA	JORGE	3.575
185	11221195	CIENCIA	CS. ECONOM/ADMI	JERVIS	ORTIZ	PAMELA	3.575
186	11221292	CIENCIA	CS. ECONOM/ADMI	OLIVARI	NAREA	JOCELYN	3.575
187	11221303	CIENCIA	CS. ECONOM/ADMI	LEON	LINCE	ANA	3.575
188	11221318	CIENCIA	CS. ECONOM/ADMI	YEVENES	ORTEGA	CARLOS	3.575
189	11220067	CIENCIA	CS. ECONOM/ADMI	POBLETE	CAZENAVE	CARLOS	3.525
190	11220185	TECNOLOGIA	CS. ECONOM/ADMI	QUINDERE	SARAIVA	GUSTAVO	3.525
191	11220587	CIENCIA	CS. ECONOM/ADMI	EGAÑA	DEL SOL	PABLO	3.500
192	11220762	TECNOLOGIA	CS. ECONOM/ADMI	OLIVEROS	ROMERO	JOSE	3.450
193	11220704	CIENCIA	CS. ECONOM/ADMI	MARGARETIC		PAULA	3.425
194	11220043	CIENCIA	CS. ECONOM/ADMI	PEREZ	TRUJILLO	MANUEL	3.325
195	11220744	CIENCIA	CS. ECONOM/ADMI	ROSAS	MUÑOZ	JUAN	3.175
196	11220724	CIENCIA	CS. ECONOM/ADMI	BAIER	FUENTES	HUGO	3.125
197	11220274	TECNOLOGIA	CS. ECONOM/ADMI	FERRAZ	MINATOGAWA	VINICIUS	3.050
198	11220431	CIENCIA	CS. ECONOM/ADMI	HERSKOVIC	MAIDA	LUIS	3.050
199	11221286	CIENCIA	CS. ECONOM/ADMI	NICOLAS	ALARCON	CAROLINA	3.025
200	11220042	CIENCIA	CS. ECONOM/ADMI	OBACO	ALVAREZ	MOISES	2.938
201	11220568	CIENCIA	CS. JURIDICAS Y POL.	WILFORD		SARAH	3.800
202	11221153	CIENCIA	CS. JURIDICAS Y POL.	PINTO	SARMIENTO	YENNY	3.775
203	11220723	CIENCIA	CS. JURIDICAS Y POL.	CARRASCO	BLANC	HUMBERTO	3.750
204	11220273	CIENCIA	CS. JURIDICAS Y POL.	ACEVEDO	DE LA HARPE	CAROLINA	3.738
205	11221283	CIENCIA	CS. JURIDICAS Y POL.	GARCIA	YZAGUIRRE	JOSE	3.675

206	11221151	CIENCIA	CS. JURIDICAS Y POL.	AHUMADA	FRANCO	JOSE	3.650
207	11220073	CIENCIA	CS. JURIDICAS Y POL.	ESPINOZA	TRONCOSO	RODRIGO	3.625
208	11220323	CIENCIA	CS. JURIDICAS Y POL.	GATICA	RODRIGUEZ	MARIA	3.625
209	11221075	CIENCIA	CS. JURIDICAS Y POL.	AHUMADA	FRANCO	PAULA	3.625
210	11220620	CIENCIA	CS. JURIDICAS Y POL.	GARCIA	QUIROGA	ANTONIO	3.600
211	11220832	CIENCIA	CS. JURIDICAS Y POL.	LEON	ARAVENA	JAVIER	3.600
212	11220672	CIENCIA	CS. JURIDICAS Y POL.	RIZIK	MULET	LUCIA	3.588
213	11220526	CIENCIA	CS. JURIDICAS Y POL.	FROHLICH		JOHANNA	3.563
214	11220296	CIENCIA	CS. JURIDICAS Y POL.	COX	ALCAINO	MARIA	3.550
215	11220820	CIENCIA	CS. JURIDICAS Y POL.	URZUA	BRAVO	JOSE	3.525
216	11220826	CIENCIA	CS. JURIDICAS Y POL.	BORQUEZ	BASAEZ	ANDRES	3.525
217	11220382	CIENCIA	CS. JURIDICAS Y POL.	MANZANO	ITURRA	KAREN	3.500
218	11220436	CIENCIA	CS. JURIDICAS Y POL.	SALGADO	MUÑOZ	CONSTANZA	3.475
219	11220646	CIENCIA	CS. JURIDICAS Y POL.	VERA	ROJAS	WILLIAM	3.475
220	11221273	CIENCIA	CS. JURIDICAS Y POL.	MERINO	LEFENDA	ALBERTO	3.475
221	11221115	CIENCIA	CS. JURIDICAS Y POL.	PERRICONE		ANITA	3.450
222	11220878	CIENCIA	CS. JURIDICAS Y POL.	NUÑEZ	LEIVA	JOSE	3.400
223	11220429	CIENCIA	CS. JURIDICAS Y POL.	JIMENEZ	SALAS	GUILLERMO	3.375
224	11220181	CIENCIA	CS. JURIDICAS Y POL.	PLAZA	REVECO	RAFAEL	3.363
225	11220356	CIENCIA	CS. JURIDICAS Y POL.	GRASSO		MANUEL	3.350
226	11221031	CIENCIA	CS. JURIDICAS Y POL.	SEVERIN	CONCHA	JUAN	3.350
227	11221041	CIENCIA	CS. JURIDICAS Y POL.	YAÑEZ	FUENZALIDA	NANCY	3.325
228	11221094	CIENCIA	CS. JURIDICAS Y POL.	BOETTIGER	PHILIPPS	CAMILA	3.300
229	11221244	CIENCIA	CS. JURIDICAS Y POL.	POYANCO	BUGUEÑO	RODRIGO	3.300
230	11220796	CIENCIA	CS. JURIDICAS Y POL.	ARENAS	MASSA	ANGELA	3.250
231	11221190	CIENCIA	CS. JURIDICAS Y POL.	ANDRADE	MORENO	MARCOS	3.250
232	11220888	CIENCIA	CS. JURIDICAS Y POL.	SCHEECHLER	CORONA	CHRISTIAN	3.225
233	11220166	CIENCIA	CS. JURIDICAS Y POL.	WALKER	SILVA	NATHALIE	3.213
234	11220170	CIENCIA	CS. JURIDICAS Y POL.	BERTELSEN	SIMONETTI	SOLEDAD	3.200
235	11220193	CIENCIA	CS. JURIDICAS Y POL.	PEREDO	ROJAS	MARCELA	3.150
236	11220115	CIENCIA	CS. JURIDICAS Y POL.	MARMOLEJO	GONZALEZ	CRISPULO	3.100
237	11220365	CIENCIA	CS. JURIDICAS Y POL.	ADAROS	ROJAS	SILVANA	3.075
238	11220866	CIENCIA	CS. JURIDICAS Y POL.	CABEZAS	NAVARRO	JOSE	3.075
239	11220898	CIENCIA	CS. JURIDICAS Y POL.	BARROILHET	DIEZ	AGUSTIN	3.075
240	11220189	CIENCIA	CS. JURIDICAS Y POL.	GONZALEZ	RAMIREZ	ISABEL	3.038
241	11221068	CIENCIA	CS. JURIDICAS Y POL.	GOMEZ	GONZALEZ	ROSA	3.025
242	11220190	CIENCIA	CS. JURIDICAS Y POL.	EZURMENDIA	ALVAREZ	JESUS	3.000
243	11220347	CIENCIA	CS. JURIDICAS Y POL.	CHAHUAN	ZEDAN	MARCELA	3.000
244	11220106	CIENCIA	CS. JURIDICAS Y POL.	BEADE		GUSTAVO	2.950
245	11220479	CIENCIA	CS. JURIDICAS Y POL.	LILLO	LOBOS	RICARDO	2.925
246	11220495	CIENCIA	CS. JURIDICAS Y POL.	PEÑA	NEIRA	SERGIO	2.925
247	11220850	CIENCIA	CS. JURIDICAS Y POL.	VERGARA	CEBALLOS	FABIOLA	2.900

248	11220982	CIENCIA	CS. JURIDICAS Y POL.	CIENFUEGOS	SPIKIN	IGNACIO	2.850
249	11220953	TECNOLOGIA	CS. JURIDICAS Y POL.	BRAVO	HURTADO	PABLO	2.800
250	11220049	CIENCIA	CS. JURIDICAS Y POL.	COBO	ROMANI	NICOLAS	2.775
251	11221078	CIENCIA	CS. JURIDICAS Y POL.	KOWALCZYK		ANNA	2.763
252	11220746	CIENCIA	CS. JURIDICAS Y POL.	BECAR	LABRAÑA	EMILIO	2.725
253	11220766	CIENCIA	CS. JURIDICAS Y POL.	LOPEZ	RIVERA	GISELLA	2.725
254	11220102	CIENCIA	CS. JURIDICAS Y POL.	MARTINEZ	MONTENEGRO	ISNEL	2.500
255	11220415	CIENCIA	EDUC INICIAL-ESCOLAR	CACERES	MURRIE	MARTIN	3.875
256	11220064	CIENCIA	EDUC INICIAL-ESCOLAR	CARRASCO	SAEZ	ANDREA	3.850
257	11221033	CIENCIA	EDUC INICIAL-ESCOLAR	LIZASOAIN	CONEJEROS	ANDREA	3.850
258	11220911	CIENCIA	EDUC INICIAL-ESCOLAR	OTZEN	HERNANDEZ	TAMARA	3.825
259	11220934	CIENCIA	EDUC INICIAL-ESCOLAR	FIGUEROA	MIRALLES	JAVIERA	3.825
260	11220276	CIENCIA	EDUC INICIAL-ESCOLAR	HIDALGO	STANDEN	MARIA	3.800
261	11220137	CIENCIA	EDUC INICIAL-ESCOLAR	APARICIO	MOLINA	CAROLINA	3.725
262	11220001	CIENCIA	EDUC INICIAL-ESCOLAR	BELTRAN	VELIZ	JUAN	3.700
263	11220470	CIENCIA	EDUC INICIAL-ESCOLAR	MONTENEGRO	GONZALEZ	CATALINA	3.700
264	11220594	CIENCIA	EDUC INICIAL-ESCOLAR	MORALES	MENDOZA	KARLA	3.688
265	11220228	CIENCIA	EDUC INICIAL-ESCOLAR	VARGAS	HERRERA	FRANCISCO	3.675
266	11220797	CIENCIA	EDUC INICIAL-ESCOLAR	ROJAS	BRAVO	JORGE	3.675
267	11221370	CIENCIA	EDUC INICIAL-ESCOLAR	QUINTANA	AVELLO	INGRID	3.675
268	11220821	CIENCIA	EDUC INICIAL-ESCOLAR	PIZARRO	LABORDA	PAULINA	3.625
269	11220887	CIENCIA	EDUC INICIAL-ESCOLAR	MAROLLA	GAJARDO	JESUS	3.625
270	11221098	CIENCIA	EDUC INICIAL-ESCOLAR	MIRANDA	ARREDONDO	PALOMA	3.625
271	11220787	CIENCIA	EDUC INICIAL-ESCOLAR	VALOYES	CHAVEZ	LUZ	3.600
272	11221205	CIENCIA	EDUC INICIAL-ESCOLAR	CONTRERAS	CONTRERAS	CLAUDIA	3.600
273	11220053	CIENCIA	EDUC INICIAL-ESCOLAR	MELA	CONTRERAS	JOSE	3.575
274	11220520	CIENCIA	EDUC INICIAL-ESCOLAR	CARRILLO	MARDONES	OLGA	3.550
275	11220706	CIENCIA	EDUC INICIAL-ESCOLAR	PARRA	MORENO	VICTORIA	3.538
276	11220958	CIENCIA	EDUC INICIAL-ESCOLAR	MORALES	GOMEZ	MARIA	3.525
277	11221138	CIENCIA	EDUC INICIAL-ESCOLAR	ROJAS	ROJAS	SANDRA	3.525
278	11220135	CIENCIA	EDUC INICIAL-ESCOLAR	COBOS	BUSTAMANTE	DANIELA	3.500
279	11220249	CIENCIA	EDUC INICIAL-ESCOLAR	PORFLITT	BECERRA	FELIPE	3.475
280	11220574	CIENCIA	EDUC INICIAL-ESCOLAR	VILLALON	GALVEZ	GABRIEL	3.425
281	11220707	CIENCIA	EDUC INICIAL-ESCOLAR	ASTORGA	LINEROS	BLANCA	3.425
282	11220947	CIENCIA	EDUC INICIAL-ESCOLAR	PIÑEIRO	GARRIDO	JUAN	3.425
283	11220722	CIENCIA	EDUC INICIAL-ESCOLAR	QUEUPIL	QUILAMAN	JUAN	3.400
284	11220803	CIENCIA	EDUC INICIAL-ESCOLAR	SOTO	MUÑOZ	MARIA	3.375
285	11220403	CIENCIA	EDUC INICIAL-ESCOLAR	POMES	CORREA	MARIA	3.350
286	11220511	CIENCIA	EDUC INICIAL-ESCOLAR	MORALES	IBARRA	GRACE	3.338
287	11220686	CIENCIA	EDUC INICIAL-ESCOLAR	VERA	SAGREDO	ANGELICA	3.325
288	11221164	CIENCIA	EDUC INICIAL-ESCOLAR	PONCE	PRADENAS	LLERY	3.325
289	11220802	TECNOLOGIA	EDUC INICIAL-ESCOLAR	MONZALVE	MACAYA	MANUEL	3.263

290	11221106	CIENCIA	EDUC INICIAL-ESCOLAR	MARCHANT	ARAYA	MARIA	3.225
291	11220447	CIENCIA	EDUC INICIAL-ESCOLAR	FLORES	FERRO	ELIZABETH	3.125
292	11220653	CIENCIA	EDUC INICIAL-ESCOLAR	MUÑOZ	VILUGRON	KARINA	3.100
293	11220025	CIENCIA	EDUC INICIAL-ESCOLAR	BURGOS	VIDELA	CARMEN	2.975
294	11221173	CIENCIA	EDUC INICIAL-ESCOLAR	CARRASCO	ALARCON	VANESSA	2.950
295	11220348	CIENCIA	EDUC INICIAL-ESCOLAR	DAVILA	BALCARCE	GIANINA	2.925
296	11221084	CIENCIA	EDUC INICIAL-ESCOLAR	CATALAN	HENRIQUEZ	SANDRA	2.925
297	11220560	CIENCIA	EDUC INICIAL-ESCOLAR	REYES	AMIGO	TOMAS	2.900
298	11221295	CIENCIA	EDUC INICIAL-ESCOLAR	MARAMBIO	CARRASCO	CECILIA	2.900
299	11220027	CIENCIA	EDUC INICIAL-ESCOLAR	PEREZ	GONZALEZ	PATRICIO	2.875
300	11221322	CIENCIA	EDUC INICIAL-ESCOLAR	SALINAS	VALDES	JUAN	2.875
301	11221291	CIENCIA	EDUC INICIAL-ESCOLAR	ROJAS	GONZALEZ	NIELKA	2.800
302	11221364	CIENCIA	EDUC INICIAL-ESCOLAR	ANDRADE	MOLINA	MELISSA	2.800
303	11220446	CIENCIA	EDUC INICIAL-ESCOLAR	CUBILLOS	GUZMAN	MONTSERRAT	2.450
304	11220891	TECNOLOGIA	EDUC INICIAL-ESCOLAR	TABALI	MARIN	PIA	2.250
305	11220623	CIENCIA	EDUCACION SUPERIOR	HERRERA	SEDA	CONSTANZA	3.800
306	11220054	CIENCIA	EDUCACION SUPERIOR	KLENNER	LOEBEL	MAURA	3.775
307	11220107	CIENCIA	EDUCACION SUPERIOR	MIRANDA	OSSANDON	JORGE	3.775
308	11221042	CIENCIA	EDUCACION SUPERIOR	GONZALEZ	GARCIA	GUSTAVO	3.675
309	11220938	CIENCIA	EDUCACION SUPERIOR	ESPINOZA	MELO	CARMEN	3.625
310	11221060	CIENCIA	EDUCACION SUPERIOR	HERNANDEZ	ARREDONDO	ELIZABETH	3.625
311	11220916	CIENCIA	EDUCACION SUPERIOR	BUSTOS	REYES	CARLOS	3.575
312	11220022	CIENCIA	EDUCACION SUPERIOR	ALVAREZ	SEPULVEDA	HUMBERTO	3.550
313	11220117	CIENCIA	EDUCACION SUPERIOR	VIDAL	VELIS	FRANCISCO	3.500
314	11220791	CIENCIA	EDUCACION SUPERIOR	BECERRA	SEPULVEDA	CAROLINA	3.500
315	11221299	CIENCIA	EDUCACION SUPERIOR	GARCIA	GARCIA	JAIME	3.500
316	11221343	CIENCIA	EDUCACION SUPERIOR	SOTO	SOTO	DANIELA	3.500
317	11220281	CIENCIA	EDUCACION SUPERIOR	DIAZ	BARRERA	NICOLAS	3.450
318	11220973	CIENCIA	EDUCACION SUPERIOR	ELEJALDE	GOMEZ	JESSICA	3.450
319	11221102	CIENCIA	EDUCACION SUPERIOR	LARROSA	LOPEZ	PAULINA	3.425
320	11220201	CIENCIA	EDUCACION SUPERIOR	ALMONACID	FIERRO	AQUILES	3.400
321	11220931	CIENCIA	EDUCACION SUPERIOR	MARQUEZ	TORRES	MAXIMINA	3.400
322	11220540	CIENCIA	EDUCACION SUPERIOR	SCHILLING	LARA	CAROLL	3.375
323	11220621	CIENCIA	EDUCACION SUPERIOR	RAMIREZ	VEGA	CHENDA	3.325
324	11220998	CIENCIA	EDUCACION SUPERIOR	COLUCCIO	PIÑONES	GIULIANI	3.250
325	11220187	CIENCIA	EDUCACION SUPERIOR	LASEKAN		OLUSIJI	3.225
326	11220400	CIENCIA	EDUCACION SUPERIOR	PARRA	DIAZ	JOEL	3.200
327	11221035	CIENCIA	EDUCACION SUPERIOR	FONSECA	GRANDON	GONZALO	3.125
328	11220178	CIENCIA	EDUCACION SUPERIOR	FERMIN	GONZALEZ	MARLENE	3.050
329	11220245	CIENCIA	EDUCACION SUPERIOR	GUZMAN	UTRERAS	EDUARDO	3.050
330	11220758	CIENCIA	EDUCACION SUPERIOR	MARIANGEL	QUINTEROS	SANDRA	3.000
331	11220096	CIENCIA	EDUCACION SUPERIOR	JOO	NAGATA	JORGE	2.975

332	11220127	CIENCIA	EDUCACION SUPERIOR	CASIMIRO	PERLAZA	LUIS	2.975
333	11220673	CIENCIA	EDUCACION SUPERIOR	CHAVEZ	HERTING	DAVID	2.925
334	11220322	CIENCIA	EDUCACION SUPERIOR	KONG	LOPEZ	FELIPE	2.850
335	11220156	CIENCIA	EDUCACION SUPERIOR	MURILLO	MUÑOZ	FERNANDO	2.825
336	11220411	CIENCIA	EDUCACION SUPERIOR	MAUREIRA	CID	FERNANDO	2.650
337	11220209	CIENCIA	EDUCACION SUPERIOR	HENRIQUEZ	RIVAS	CAROLINA	2.625
338	11221221	CIENCIA	EDUCACION SUPERIOR	MENARES	ESPINOZA	ROMINA	2.625
339	11221189	CIENCIA	EDUCACION SUPERIOR	VILLARROEL	CACERES	CONSTANZA	2.550
340	11220184	CIENCIA	EDUCACION SUPERIOR	CALZADILLA	PEREZ	OSCAR	2.375
341	11220955	CIENCIA	EDUCACION SUPERIOR	JIMENEZ	PALMA	LESLIE	2.375
342	11221204	CIENCIA	EDUCACION SUPERIOR	BELLO		PAULA	2.375
343	11220592	CIENCIA	EDUCACION SUPERIOR	JIMENEZ	PEREZ	LAURA	2.325
344	11220372	CIENCIA	EDUCACION SUPERIOR	ESCOBAR	CABELLO	MAXIMO	2.250
345	11221306	CIENCIA	EDUCACION SUPERIOR	GALLEGUILLOS	BUSTAMANTE	JEANNETTE	2.200
346	11220643	CIENCIA	EDUCACION SUPERIOR	BUSTOS	RUBILAR	ALVARO	2.100
347	11220248	CIENCIA	EDUCACION SUPERIOR	POBLETE	VALDERRAMA	FELIPE	2.050
348	11220071	TECNOLOGIA	EDUCACION SUPERIOR	CAICEDO	LLANO	NATALIA	1.925
349	11221369	CIENCIA	EDUCACION SUPERIOR	CARRILLO-HIGUERAS	HIGUERAS	FRANZ	1.850
350	11221257	CIENCIA	EDUCACION SUPERIOR	GALLEGOS	MARDONES	JUAN	1.825
351	11221119	CIENCIA	EDUCACION SUPERIOR	CONTRERAS	CONTRERAS	PAULO	1.700
352	11220555	CIENCIA	EDUCACION SUPERIOR	CONTRERAS	OYARZO	MARIELA	1.450
353	11220133	CIENCIA	EDUCACION SUPERIOR	RIVERA	LERSUNDI	ADRIANA	1.375
354	11220430	CIENCIA	FILOSOFIA	SILVA	IRRARRAZAVAL	TRINIDAD	4.450
355	11220996	CIENCIA	FILOSOFIA	BECKER	LORCA	MARTIN	4.400
356	11220314	CIENCIA	FILOSOFIA	DIAZ	ERBETTA	MYRIAM	4.375
357	11220005	CIENCIA	FILOSOFIA	FILOMENO	FARRERONS	ALDO	4.325
358	11220855	CIENCIA	FILOSOFIA	BORDONABA	PLOU	DAVID	4.300
359	11221090	CIENCIA	FILOSOFIA	FERNANDEZ	HERNANDEZ	DIEGO	4.225
360	11220039	CIENCIA	FILOSOFIA	AGUERO	AGUILA	ENRIQUE	4.200
361	11220849	CIENCIA	FILOSOFIA	MARTINEZ	ROJAS	DAVID	4.200
362	11220398	CIENCIA	FILOSOFIA	VALDES	NORAMBUENA	CRISTIAN	4.050
363	11220315	CIENCIA	FILOSOFIA	MARTINEZ	ZEPEDA	JEAN	3.900
364	11220748	CIENCIA	FILOSOFIA	BERNALES	ODINO	JUAN	3.813
365	11220519	CIENCIA	FILOSOFIA	NUÑEZ	ERICES	GONZALO	3.750
366	11220032	CIENCIA	FILOSOFIA	GASCON	SALVADOR	JOSE	3.725
367	11220466	CIENCIA	FILOSOFIA	CRICHTON	NORERO	CRISTINA	3.588
368	11220509	CIENCIA	FILOSOFIA	ALMONACID	DIAZ	CRISTHIAN	3.575
369	11220764	CIENCIA	FILOSOFIA	HODGE	CORNEJO	CRISTIAN	3.500
370	11220795	CIENCIA	FILOSOFIA	MICHELOW	BRIONES	DANIEL	3.488
371	11220235	CIENCIA	FILOSOFIA	GURIDI	ORTUZAR	ROMAN	3.200
372	11220238	CIENCIA	FILOSOFIA	SOUYRIS	OPORTOT	MARIA	2.425
373	11221169	CIENCIA	FISICA TEORICA Y EXP	CALDERON	MALDONADO	FRANCISCO	4.325

374	11221277	CIENCIA	FISICA TEORICA Y EXP	PETERS	RODRIGUEZ	EDUARDO	4.300
375	11220712	CIENCIA	FISICA TEORICA Y EXP	RIVEROS	RODRIGUEZ	ALEJANDRO	4.250
376	11220715	CIENCIA	FISICA TEORICA Y EXP	RAMIREZ	CUEVAS	FRANCISCO	4.075
377	11220079	CIENCIA	FISICA TEORICA Y EXP	CASANOVA	MORALES	NATHALIE	4.050
378	11220634	CIENCIA	FISICA TEORICA Y EXP	TIUTIUNNYK		ANTON	4.050
379	11220200	CIENCIA	FISICA TEORICA Y EXP	CORONA	GONZALEZ	ROSA	3.925
380	11220451	CIENCIA	FISICA TEORICA Y EXP	MELLADO	HUMIRE	FERNANDO	3.850
381	11220779	CIENCIA	GEOGRAFIA Y URBANISM	GREENE	FLATEN	RICARDO	3.825
382	11220848	CIENCIA	GEOGRAFIA Y URBANISM	SEPULVEDA	SEPULVEDA	ULISES	3.800
383	11220901	CIENCIA	GEOGRAFIA Y URBANISM	RODRIGUES	SANGUINET	EDUARDO	3.750
384	11220075	CIENCIA	GEOGRAFIA Y URBANISM	CONTRERAS	ALONSO	MIGUEL	3.725
385	11221367	TECNOLOGIA	GEOGRAFIA Y URBANISM	HERMANSEN	ULIBARRI	PABLO	3.725
386	11220740	CIENCIA	GEOGRAFIA Y URBANISM	TAPIA	BARRIA	VERONICA	3.700
387	11221112	CIENCIA	GEOGRAFIA Y URBANISM	NAVARRETE	HERNANDEZ	PABLO	3.675
388	11221199	CIENCIA	GEOGRAFIA Y URBANISM	CANTEROS	GORMAZ	EDUARDO	3.675
389	11221160	CIENCIA	GEOGRAFIA Y URBANISM	AGUAYO	ARIAS	MIGUEL	3.475
390	11221113	CIENCIA	GEOGRAFIA Y URBANISM	OLEA	PEÑALOZA	JORGE	3.425
391	11220051	CIENCIA	GEOGRAFIA Y URBANISM	APRIGLIANO	FERNANDES	VICENTE	3.250
392	11221156	CIENCIA	GEOGRAFIA Y URBANISM	ULLOA	CONTRERAS	HECTOR	3.225
393	11220014	CIENCIA	GEOGRAFIA Y URBANISM	FRANCOS	QUIJORNA	MARCOS	3.150
394	11220100	CIENCIA	GEOGRAFIA Y URBANISM	PAYDAR		MOHAMMAD	3.138
395	11220664	CIENCIA	GEOGRAFIA Y URBANISM	HUAICO	MALHUE	ANA	3.125
396	11220366	CIENCIA	GEOGRAFIA Y URBANISM	PEREZ	SILVA	RODRIGO	3.038
397	11220557	CIENCIA	GEOGRAFIA Y URBANISM	ROJAS	VASQUEZ	VICTOR	3.025
398	11220521	CIENCIA	GEOGRAFIA Y URBANISM	GUTIERREZ	VEGA	CECILIA	2.850
399	11220753	CIENCIA	GEOGRAFIA Y URBANISM	DOUSSOULIN	BUSTOS	JEAN	2.613
400	11220222	CIENCIA	GRAV Y FIS ALTAS ENE	MARTIN	CONTRERAS	MIGUEL	4.050
401	11220239	CIENCIA	GRAV Y FIS ALTAS ENE	THAKUR	NA	SHALINI	3.825
402	11220717	CIENCIA	GRAV Y FIS ALTAS ENE	RODRIGUEZ	TAPIA	PABLO	3.800
403	11221304	CIENCIA	GRAV Y FIS ALTAS ENE	MAGALHAES	DE NOVAES SANTOS	FABIO	3.750
404	11221245	CIENCIA	GRAV Y FIS ALTAS ENE	ULLOA	POLETE	PABLO	3.550
405	11220906	CIENCIA	GRAV Y FIS ALTAS ENE	GONZALEZ	VILLARROEL	PABLO	3.275
406	11221165	CIENCIA	HISTORIA	RAMOS	RODRIGUEZ	FROILAN	4.075
407	11220442	CIENCIA	HISTORIA	ROJAS	BOTTNER	ANDRES	4.050
408	11220909	CIENCIA	HISTORIA	REYES	CAMPOS	NORA	3.975
409	11220632	CIENCIA	HISTORIA	SALAS	FERNANDEZ	MANUEL FRANCISCO	3.900
410	11221363	CIENCIA	HISTORIA	VILLARROEL	HEINRICH	TOMAS	3.900
411	11221296	CIENCIA	HISTORIA	STEINER		MARION	3.875
412	11220292	CIENCIA	HISTORIA	RIVERO	CANTILLANO	RODRIGO	3.750
413	11220086	CIENCIA	HISTORIA	CORTES	DIAZ	MILTON	3.600
414	11221012	CIENCIA	HISTORIA	BAEZA	RUZ	ANDRES	3.525
415	11220648	CIENCIA	HISTORIA	CARREÑO	LARA	EDUARDO	3.500

416	11220590	CIENCIA	HISTORIA	TORRES	BRAVO	LEYLA	3.450
417	11220172	CIENCIA	HISTORIA	PIZARRO	PIZARRO	ELIAS	3.425
418	11221270	CIENCIA	HISTORIA	CALLE	RECABARREN	MARCOS	3.350
419	11220240	CIENCIA	HISTORIA	NAVARRO	ROSENBLATT	VALERIA	3.325
420	11220666	CIENCIA	HISTORIA	HIRMAS	FERNANDEZ	EMERSON	3.325
421	11220391	CIENCIA	HISTORIA	MEDEL	TORO	JUAN	3.150
422	11220528	CIENCIA	HISTORIA	ALVAREZ	CASELLI	PEDRO	3.038
423	11220023	CIENCIA	HISTORIA	AGUIRRE	BRIONES	RAFAEL	2.975
424	11220638	CIENCIA	HISTORIA	MARRERO	ALBERTO	ANTONIO	2.825
425	11220975	CIENCIA	HISTORIA	MUNDACA	MACHUCA	DIEGO	2.300
426	11220140	CIENCIA	HISTORIA	CARDOSO	RIBEIRO	EDILMAR	2.125
427	11220484	CIENCIA	INGENIERIA 1	ORTIZ	VIDAL	L.	3.975
428	11220830	TECNOLOGIA	INGENIERIA 1	AVUDAIAPPAN		SIVA	3.975
429	11220367	TECNOLOGIA	INGENIERIA 1	ARAYA	RIVERA	NICOLAS	3.963
430	11220302	TECNOLOGIA	INGENIERIA 1	THANDAPANI		PRABHAKARAN	3.925
431	11220842	TECNOLOGIA	INGENIERIA 1	PERIYASAMI		GNANAPRAKASAM	3.850
432	11220967	TECNOLOGIA	INGENIERIA 1	ESTAY	BARRIENTOS	DANILO	3.850
433	11220098	CIENCIA	INGENIERIA 1	BRESCIA	NORAMBUENA	LEONARDO	3.825
434	11220443	CIENCIA	INGENIERIA 1	CASTILLO	ROJAS	RODRIGO	3.800
435	11221285	CIENCIA	INGENIERIA 1	ALBURQUENQUE	MUÑOZ	DANIELA	3.800
436	11220026	CIENCIA	INGENIERIA 1	CRUZ	DOGGENWEILER	CRISTIAN	3.750
437	11221234	TECNOLOGIA	INGENIERIA 1	ARRIAGADA	SANHUEZA	PEDRO	3.750
438	11220272	CIENCIA	INGENIERIA 1	LEIVA	ILLANES	ROBERTO	3.713
439	11220410	TECNOLOGIA	INGENIERIA 1	OLIVEIRA	MARTINS	PATRICIA	3.700
440	11221085	CIENCIA	INGENIERIA 1	MERINO	RODRIGUEZ	IVAN	3.700
441	11220616	CIENCIA	INGENIERIA 1	MOREL	ESCOBAR	MAURICIO	3.688
442	11220255	TECNOLOGIA	INGENIERIA 1	MEDEL	VERA	CARLOS	3.625
443	11220793	TECNOLOGIA	INGENIERIA 1	AEPURU		VENKATA NAGA RADHA	3.625
444	11220016	CIENCIA	INGENIERIA 1	MARTINEZ	CARREAUX	FRANCISCO	3.600
445	11221002	CIENCIA	INGENIERIA 1	ORTEGA	AGUILERA	ROBERTO	3.550
446	11220234	CIENCIA	INGENIERIA 1	THIRUMURUGAN		ARUN	3.513
447	11220633	CIENCIA	INGENIERIA 1	TIZNADO	AITKEN	JUAN	3.500
448	11220309	TECNOLOGIA	INGENIERIA 1	BEHZAD		MASOUD	3.450
449	11220422	CIENCIA	INGENIERIA 1	PARRA	TORRES	PABLO	3.450
450	11220782	TECNOLOGIA	INGENIERIA 1	GUERRA	SILVA	RAFAEL	3.450
451	11220231	TECNOLOGIA	INGENIERIA 1	GALLEGUILLAS	SILVA	RENATO	3.425
452	11221359	CIENCIA	INGENIERIA 1	NELIS	SUAZO	GONZALO	3.375
453	11221361	CIENCIA	INGENIERIA 1	SANHUEZA	GOMEZ	FELIPE	3.350
454	11220468	CIENCIA	INGENIERIA 1	MESA	HERNANDEZ	HARRISON	3.300
455	11220288	CIENCIA	INGENIERIA 1	AGUILAR	VIDAL	VICTOR	3.275
456	11221065	TECNOLOGIA	INGENIERIA 1	FERNANDEZ	URRUTIA	RUBEN	3.275
457	11220837	TECNOLOGIA	INGENIERIA 1	SAGADE		ATUL	3.175

458	11220655	CIENCIA	INGENIERIA 1	GARCIA	GARCIA	JESUS	3.150
459	11220212	TECNOLOGIA	INGENIERIA 1	ARAYA	ARAYA	FELIPE	3.075
460	11220980	CIENCIA	INGENIERIA 1	SUAREZ	ATIAS	LEANDRO	3.050
461	11220337	CIENCIA	INGENIERIA 1	SOLIS	VIDAL	ROBERTO	2.975
462	11220716	CIENCIA	INGENIERIA 1	STOCKLE	HENRIQUEZ	JUAN	2.738
463	11220256	CIENCIA	INGENIERIA 1	IQUILIO	ABARZUA	ROBERTO	2.650
464	11220087	TECNOLOGIA	INGENIERIA 1	AREVALO	RAMIREZ	RUBEN	2.625
465	11221121	TECNOLOGIA	INGENIERIA 1	MORAGA	CONTRERAS	PAOLA	2.575
466	11220007	CIENCIA	INGENIERIA 1	RODRIGUEZ	SOTO	ANGEL	2.375
467	11221317	CIENCIA	INGENIERIA 1	CUEVAS	VELASQUEZ	VICTOR	1.650
468	11221203	TECNOLOGIA	INGENIERIA 1	SUZUKI	MORALES	KIMIE	1.588
469	11221373	TECNOLOGIA	INGENIERIA 2	ACUÑA	URETA	DAVID	4.050
470	11220689	CIENCIA	INGENIERIA 2	OLIVARES	ORDENES	RODRIGO	4.013
471	11220218	CIENCIA	INGENIERIA 2	DEGHANFIROUZABADI		ALI	4.000
472	11220334	TECNOLOGIA	INGENIERIA 2	KRISTJANPOLLER	RODRIGUEZ	FREDY	4.000
473	11220743	CIENCIA	INGENIERIA 2	HERNANDEZ	VICENTE	BERNARDO	4.000
474	11220013	TECNOLOGIA	INGENIERIA 2	CANO	MAZUERA	SANDRA	3.950
475	11220103	CIENCIA	INGENIERIA 2	GATICA	GONZALEZ	GUSTAVO	3.950
476	11221175	TECNOLOGIA	INGENIERIA 2	HOCHSTETTER	DIEZ	JORGE	3.950
477	11221342	CIENCIA	INGENIERIA 2	EL AISS		HICHAM	3.950
478	11221284	TECNOLOGIA	INGENIERIA 2	ABELIUK	KIMELMAN	ANDRES	3.925
479	11221058	CIENCIA	INGENIERIA 2	FUENTES	LOPEZ	JOEL	3.900
480	11220690	CIENCIA	INGENIERIA 2	MERINO	DEL CAMPO	LEONEL	3.863
481	11220602	CIENCIA	INGENIERIA 2	RAMIREZ	ALEGRIA	ROBERTO	3.850
482	11220824	CIENCIA	INGENIERIA 2	AGUILAR	TORRES	EDUARDO	3.850
483	11220377	TECNOLOGIA	INGENIERIA 2	RENAUDINEAU		HUGUES	3.825
484	11220445	CIENCIA	INGENIERIA 2	SOTO	SILVA	WLADIMIR	3.825
485	11220037	CIENCIA	INGENIERIA 2	MORENO	ARAYA	SEBASTIAN	3.800
486	11220142	TECNOLOGIA	INGENIERIA 2	PINACHO	DAVIDSON	PEDRO	3.800
487	11220492	CIENCIA	INGENIERIA 2	BELLINO		ALESSIO	3.800
488	11220498	CIENCIA	INGENIERIA 2	HENRIQUEZ	VALDEBENITO	PABLO	3.775
489	11220851	TECNOLOGIA	INGENIERIA 2	MUÑOZ	QUEZADA	LUIS	3.775
490	11220769	TECNOLOGIA	INGENIERIA 2	VIVEROS	GUNCKEL	PABLO	3.750
491	11220994	CIENCIA	INGENIERIA 2	GALVEZ	RAMIREZ	NICOLAS	3.750
492	11221025	CIENCIA	INGENIERIA 2	CONTRERAS	BOLTON	CARLOS	3.750
493	11220036	TECNOLOGIA	INGENIERIA 2	SANCHEZ	UNDURRAGA	RAIMUNDO	3.725
494	11220970	CIENCIA	INGENIERIA 2	SALGUEIRO	SICILIA	YAMISLEYDI	3.700
495	11220890	CIENCIA	INGENIERIA 2	PADILLA	BERNEDO	ARTURO	3.675
496	11221091	CIENCIA	INGENIERIA 2	MENDOZA	ARAYA	PATRICIO	3.650
497	11221294	TECNOLOGIA	INGENIERIA 2	CAMPOS	SOTO	PEDRO	3.650
498	11220083	CIENCIA	INGENIERIA 2	LAGOS	GONZALEZ	FELIPE	3.625
499	11221233	CIENCIA	INGENIERIA 2	ROYO	LETELIER	JIMENA	3.625

500	11221243	CIENCIA	INGENIERIA 2	LATORRE	NUÑEZ	GUILLERMO	3.625
501	11220491	TECNOLOGIA	INGENIERIA 2	LUHR	SIERRA	DANIEL	3.563
502	11221004	TECNOLOGIA	INGENIERIA 2	DURAN	SAN MARTIN	CLAUDIA	3.525
503	11221334	TECNOLOGIA	INGENIERIA 2	SEGUEL	GONZALEZ	FABIAN	3.500
504	11220588	CIENCIA	INGENIERIA 2	MARQUEZ	ORTEGA	GASTON	3.463
505	11220306	TECNOLOGIA	INGENIERIA 2	ROJAS	MORALES	NICOLAS	3.413
506	11220153	CIENCIA	INGENIERIA 2	DIAZ		JAIME	3.388
507	11220048	TECNOLOGIA	INGENIERIA 2	PARADA	CONTZEN	MIGUEL	3.325
508	11220500	TECNOLOGIA	INGENIERIA 2	FUENTEALBA	CID	DIEGO	3.300
509	11220449	CIENCIA	INGENIERIA 2	VALENCIA	CALVO	JOHNNY	3.275
510	11220561	TECNOLOGIA	INGENIERIA 2	SEPULVEDA	CUEVAS	SAMUEL	3.125
511	11220682	CIENCIA	INGENIERIA 2	QUERALES	CARRASQUEL	MARVIN	3.075
512	11220114	CIENCIA	INGENIERIA 2	REUSSER	FRANCK	CARLOS	3.000
513	11220041	TECNOLOGIA	INGENIERIA 2	CASTILLO	ROJAS	WILSON	2.950
514	11220186	TECNOLOGIA	INGENIERIA 2	RIFFO	BOUFFANAIS	VLADIMIR	2.950
515	11221242	TECNOLOGIA	INGENIERIA 2	MENDEZ	ALEGRIA	YENNY	2.850
516	11220196	CIENCIA	INGENIERIA 2	SOLIS	CID	MIGUEL	2.825
517	11221126	TECNOLOGIA	INGENIERIA 2	LEON	VASQUEZ	ROBERTO	2.750
518	11220654	TECNOLOGIA	INGENIERIA 2	CORNIDE	REYES	HECTOR	2.700
519	11221260	TECNOLOGIA	INGENIERIA 2	BARRIA	HUIDOBRO	CRISTIAN	2.150
520	11220301	TECNOLOGIA	INGENIERIA 3	VINNETT	PERALTA	LUIS	4.000
521	11220805	TECNOLOGIA	INGENIERIA 3	QUISPE	FUENTES	ISSIS	4.000
522	11221217	CIENCIA	INGENIERIA 3	FERNANDEZ	ROJAS	CAMILA	4.000
523	11220852	CIENCIA	INGENIERIA 3	SALGADO	MENDOZA	PABLO	3.950
524	11220674	CIENCIA	INGENIERIA 3	BAPTISTA	DIAS	NATHALIA	3.900
525	11221157	CIENCIA	INGENIERIA 3	RODRIGUEZ	GALLARDO	VIDA	3.900
526	11220907	CIENCIA	INGENIERIA 3	QUEZADA	REYES	VICTOR	3.825
527	11220924	CIENCIA	INGENIERIA 3	ROMERO	CARRILLO	ROMINA	3.800
528	11220180	CIENCIA	INGENIERIA 3	REYES	CONTRERAS	PABLO	3.775
529	11220628	TECNOLOGIA	INGENIERIA 3	URRUTIA	MOLINA	CYNTHIA	3.725
530	11220800	TECNOLOGIA	INGENIERIA 3	SILVA	VERA	WLADIMIR	3.725
531	11221145	TECNOLOGIA	INGENIERIA 3	JEREZ	RIVEROS	OSCAR	3.700
532	11220490	CIENCIA	INGENIERIA 3	GALLARDO	ALCAYAGA	KAREM	3.675
533	11220412	TECNOLOGIA	INGENIERIA 3	RIVAS	ASTROZA	MARCELO	3.600
534	11220611	TECNOLOGIA	INGENIERIA 3	ORELLANA	MONTECINO	CAMILA	3.600
535	11220692	TECNOLOGIA	INGENIERIA 3	GONZALEZ	MUÑOZ	ADRIAN	3.600
536	11220950	TECNOLOGIA	INGENIERIA 3	HERNANDEZ	TORRES	JOSE	3.525
537	11220695	CIENCIA	INGENIERIA 3	OPAZO	NAVARRETE	MAURICIO	3.500
538	11220908	CIENCIA	INGENIERIA 3	MELO	AGUILERA	EVELYN	3.500
539	11221162	CIENCIA	INGENIERIA 3	MARQUEZ	CALVO	KATHERINE	3.375
540	11220603	CIENCIA	INGENIERIA 3	TORO	VILLARROEL	NORMAN	3.325
541	11220399	TECNOLOGIA	INGENIERIA 3	LEYTON	PACHECO	ALLISON	3.100

542	11220919	TECNOLOGIA	INGENIERIA 3	VALENZUELA	ELGUETA	JULIO	2.950
543	11220423	TECNOLOGIA	INGENIERIA 3	RAMIREZ	MADRID	ANDRES	2.925
544	11221023	CIENCIA	INGENIERIA 3	PACHAIAPPAN		REKHA	2.850
545	11220551	CIENCIA	LINGUISTICA,LITERATU	RUNDQUIST		ERIC	3.700
546	11221302	CIENCIA	LINGUISTICA,LITERATU	SILVA	CONTRERAS	MACARENA	3.700
547	11220355	CIENCIA	LINGUISTICA,LITERATU	RIVERA	SOTO	JOSE	3.675
548	11220376	CIENCIA	LINGUISTICA,LITERATU	MUÑOZ	MUÑOZ	BELEN	3.650
549	11221259	CIENCIA	LINGUISTICA,LITERATU	VIDAL	LIZAMA	MARGARITA	3.625
550	11220316	CIENCIA	LINGUISTICA,LITERATU	ALONSO	GUTIERREZ	FRANCISCO	3.575
551	11220635	CIENCIA	LINGUISTICA,LITERATU	PEÑALOZA	CASTILLO	CHRISTIAN	3.500
552	11221071	CIENCIA	LINGUISTICA,LITERATU	WALPER	GORMAZ	KATHERINA	3.500
553	11221348	CIENCIA	LINGUISTICA,LITERATU	LANDEROS	TIZNADO	DAMARIS	3.500
554	11221300	CIENCIA	LINGUISTICA,LITERATU	VINE	JARA	ANA	3.400
555	11220044	CIENCIA	LINGUISTICA,LITERATU	MARTINEZ	GAMBOA	RICARDO	3.350
556	11220105	CIENCIA	LINGUISTICA,LITERATU	PUJOL	DURAN	JESSICA	3.250
557	11220457	CIENCIA	LINGUISTICA,LITERATU	RANJAN		RANJEEVA	3.250
558	11220734	CIENCIA	LINGUISTICA,LITERATU	PISTACCHIO	HERNANDEZ	ROMINA	3.250
559	11220483	CIENCIA	LINGUISTICA,LITERATU	ROMAN	LOPEZ	MARIA	3.225
560	11220558	CIENCIA	LINGUISTICA,LITERATU	MOYA	SEPULVEDA	DAYNA	3.125
561	11220130	CIENCIA	LINGUISTICA,LITERATU	FUENTES	RETAMAL	PABLO	3.100
562	11220329	CIENCIA	LINGUISTICA,LITERATU	VASQUEZ	ROCCA	LILIANA	3.050
563	11220585	CIENCIA	LINGUISTICA,LITERATU	MEZA	ALEGRIA	GABRIEL	2.875
564	11220899	CIENCIA	LINGUISTICA,LITERATU	AGUILAR	PEÑA	PAULA	2.850
565	11220454	CIENCIA	LINGUISTICA,LITERATU	ANGEL	GALLARDO	ROBERTO	2.750
566	11220532	CIENCIA	LINGUISTICA,LITERATU	MURGAS	LOPEZ	VALERIA	1.225
567	11220915	CIENCIA	MATEMATICAS	ACOSTA	SALAZAR	JONATHAN	4.125
568	11220297	CIENCIA	MATEMATICAS	GOMEZ	OLMOS	YOLANDA	4.075
569	11221330	CIENCIA	MATEMATICAS	LIMA	SA MAKIYAMA LOPES	FABIO	4.075
570	11220660	CIENCIA	MATEMATICAS	TAPIA	SILVA	ALEJANDRA	4.050
571	11221010	CIENCIA	MATEMATICAS	HUANCAS	SUAREZ	FERNANDO	4.050
572	11220074	CIENCIA	MATEMATICAS	JULIO	TORRES	ANA	4.000
573	11220173	CIENCIA	MATEMATICAS	VELANDIA	MUÑOZ	DAIRA	3.950
574	11220203	CIENCIA	MATEMATICAS	JARA	MORONI	FRANCISCO	3.913
575	11220241	CIENCIA	MATEMATICAS	LAGOS	BARRIOS	GUIDO	3.913
576	11221082	CIENCIA	MATEMATICAS	ROJAS	PALMA	ALEJANDRO	3.725
577	11220645	CIENCIA	MATEMATICAS	MALDONADO	MONTIEL	DIEGO	3.675
578	11221252	CIENCIA	MATEMATICAS	MARTINEZ	MANCILLA	YOHANNA	3.575
579	11220823	CIENCIA	MATEMATICAS	VILCHES	PONCE	KARINA	3.550
580	11220954	CIENCIA	MATEMATICAS	GUZMAN	MELENDEZ	PATRICIO	3.475
581	11221129	CIENCIA	MATEMATICAS	MANZANEDA	HERRERA	CRISTINA	3.475
582	11220132	CIENCIA	MATEMATICAS	DIAZ	MARTINEZ	ROBERTO	3.450
583	11220771	CIENCIA	MATEMATICAS	SANCHEZ	MELO	LUIS	3.425

584	11220614	CIENCIA	MATEMATICAS	RODRIGUEZ	ZAMBRANO	JONNATHAN	2.988
585	11221310	CIENCIA	MATEMATICAS	VIDARTE	OLIVERA	JHON	2.725
586	11221170	CIENCIA	MEDICINA G1	RIQUELME	CONTRERAS	ISMAEL	4.000
587	11220564	CIENCIA	MEDICINA G1	IBACACHE	QUIROGA	CLAUDIA	3.875
588	11220461	CIENCIA	MEDICINA G1	CASTRO	SEPULVEDA	MAURICIO	3.850
589	11220058	CIENCIA	MEDICINA G1	NIKLANDER	EBENSPERGER	SVEN	3.625
590	11221127	CIENCIA	MEDICINA G1	BELTRAN	CASTILLO	SEBASTIAN	3.550
591	11220541	CIENCIA	MEDICINA G1	SCHULZ	RUBILAR	MABEL	3.475
592	11220559	CIENCIA	MEDICINA G1	BALBOA	CASTILLO	ELISA	3.375
593	11220608	CIENCIA	MEDICINA G1	BENSO		BRUNA	3.325
594	11220537	CIENCIA	MEDICINA G1	BETANCOURT	HENRIQUEZ	PABLO	3.275
595	11220925	CIENCIA	MEDICINA G1	ORTEGA	PAIVA	LORENA	3.250
596	11221357	CIENCIA	MEDICINA G1	VALENZUELA	PEREZ	LUCIA	3.100
597	11220626	CIENCIA	MEDICINA G1	GARRIDO	PALMA	MARITZA	3.075
598	11221326	CIENCIA	MEDICINA G1	LUQUE	MARTINEZ	ISSIS	3.075
599	11221253	CIENCIA	MEDICINA G1	DIAZ	ZUÑIGA	JAIME	3.050
600	11220538	CIENCIA	MEDICINA G1	MOLINA	CALISTRO	LUIS	3.025
601	11220754	CIENCIA	MEDICINA G1	HAZARI		YOUNIS	2.975
602	11221250	CIENCIA	MEDICINA G1	AVILA	MACAYA	ARIEL	2.925
603	11220319	CIENCIA	MEDICINA G1	CONTRERAS	DUARTE	SUSANA	2.875
604	11220745	CIENCIA	MEDICINA G1	LAVOZ	BARRIA	CAROLINA	2.825
605	11220068	CIENCIA	MEDICINA G1	ARIAS	TELLEZ	MARIA	2.775
606	11220940	CIENCIA	MEDICINA G1	WENDLER	ERNST	MICHAEL	2.750
607	11220524	CIENCIA	MEDICINA G1	CALDERON	ROMERO	PAULINA	2.725
608	11221166	CIENCIA	MEDICINA G1	PANDO	SAN MARTIN	MARIA	2.475
609	11220942	CIENCIA	MEDICINA G1	GONZALEZ	MAÑAN	DANIEL	2.375
610	11220455	CIENCIA	MEDICINA G2-G3	LEAL	WITT	MARIA	3.525
611	11221184	CIENCIA	MEDICINA G2-G3	RAMIREZ	MAHALUF	JUAN	3.500
612	11220993	CIENCIA	MEDICINA G2-G3	MUÑOZ	SCHUFFENEGGER	PABLO	3.475
613	11220253	CIENCIA	MEDICINA G2-G3	MERELLANO	NAVARRO	EUGENIO	3.425
614	11220900	CIENCIA	MEDICINA G2-G3	CONTRERAS	BRICEÑO	FELIPE	3.375
615	11221201	CIENCIA	MEDICINA G2-G3	LEAO	RIBEIRO	IVANA	3.350
616	11221006	CIENCIA	MEDICINA G2-G3	JURICIC	URZUA	MARIA	3.325
617	11220192	CIENCIA	MEDICINA G2-G3	LETELIER	RODRIGUEZ	ALEJANDRA	3.300
618	11220867	CIENCIA	MEDICINA G2-G3	ROTAROU		ELENA	3.300
619	11221099	CIENCIA	MEDICINA G2-G3	FUENTEALBA	TORRES	MIGUEL	3.250
620	11220845	CIENCIA	MEDICINA G2-G3	SOTO	ICAZA	PATRICIA	3.225
621	11220017	CIENCIA	MEDICINA G2-G3	DE MORAES	FERRARI	GERSON	3.175
622	11221118	CIENCIA	MEDICINA G2-G3	ROMAN	LAY	ALEJANDRA	3.150
623	11220321	CIENCIA	MEDICINA G2-G3	TUESTA	ROA	MARCELO	3.125
624	11220477	CIENCIA	MEDICINA G2-G3	MORALES	ILLANES	GLADYS	3.125
625	11221072	CIENCIA	MEDICINA G2-G3	CONCHA	GOYCOOLEA	SARA	3.100

626	11220714	CIENCIA	MEDICINA G2-G3	ACEVEDO	CLAROS	FRANCISCO	3.050
627	11221345	CIENCIA	MEDICINA G2-G3	VARAS	DIAZ	GONZALO	3.025
628	11221353	CIENCIA	MEDICINA G2-G3	IRURETAGOYENA	BRUCE	BARBARA	3.025
629	11221311	CIENCIA	MEDICINA G2-G3	BASCUÑAN	GAMBOA	KARLA	3.000
630	11220338	CIENCIA	MEDICINA G2-G3	MUÑOZ	POBLETE	CLAUDIO	2.975
631	11221053	CIENCIA	MEDICINA G2-G3	ARAVENA	TORRES	PEDRO	2.875
632	11220726	CIENCIA	MEDICINA G2-G3	LABARCA	TRUCIOS	GONZALO	2.825
633	11220960	CIENCIA	MEDICINA G2-G3	THOMSON	MORALES	PAMELA	2.800
634	11221087	CIENCIA	MEDICINA G2-G3	FAUNDES	GOMEZ	VICTOR	2.750
635	11221142	CIENCIA	MEDICINA G2-G3	CHAMORRO	MELO	RODRIGO	2.725
636	11220379	TECNOLOGIA	MEDICINA G2-G3	ARAYA	QUINTANILLA	FELIPE	2.675
637	11220833	CIENCIA	MEDICINA G2-G3	RUBILAR	RAMIREZ	PAOLA	2.675
638	11220080	CIENCIA	MEDICINA G2-G3	VELIZ	ROJAS	LIZET	2.550
639	11220082	CIENCIA	MEDICINA G2-G3	JEREZ	MAYORGA	DANIEL	2.525
640	11220289	CIENCIA	MEDICINA G2-G3	CASTELLUCCI		HECTOR	2.475
641	11220865	CIENCIA	MEDICINA G2-G3	CARTAGENA	RAMOS	DENISSE	2.450
642	11220060	CIENCIA	MEDICINA G2-G3	GUERRA	AZEVEDO	INGRID	2.425
643	11221309	CIENCIA	MEDICINA G2-G3	ROJAS	MANCILLA	EDGARDO	2.375
644	11220219	CIENCIA	MEDICINA G2-G3	CURILEM	GATICA	CRISTIAN	1.925
645	11220550	CIENCIA	MEDICINA G2-G3	MULLER	RAMIREZ	CLAUDIO	1.875
646	11220606	CIENCIA	MEDICINA G2-G3	VASQUEZ	GOMEZ	JAIME	1.125
647	11221083	CIENCIA	QUIMICA 1	ROJAS	GUERRERO	MABEL	3.850
648	11220094	CIENCIA	QUIMICA 1	HERNANDEZ	RODRIGUEZ	ERIX	3.800
649	11220926	CIENCIA	QUIMICA 1	MELLADO	GARCIA	MARCO	3.700
650	11220780	CIENCIA	QUIMICA 1	MULLER	SEPULVEDA	ANDREA	3.675
651	11220886	CIENCIA	QUIMICA 1	KRISHNAMOORTHY		SHANMUGARAJ	3.675
652	11220737	CIENCIA	QUIMICA 1	MARQUEZ	MIRANDA	VALERIA	3.600
653	11220651	CIENCIA	QUIMICA 1	LAGOS	AREVALO	CARLOS	3.550
654	11220176	CIENCIA	QUIMICA 1	MARTINEZ	MARTINEZ	JAVIER	3.475
655	11220976	CIENCIA	QUIMICA 1	VALDEBENITO	ESCOBAR	FABIOLA	3.475
656	11221246	CIENCIA	QUIMICA 1	AVILA	SALAS	FABIAN	3.350
657	11220678	CIENCIA	QUIMICA 1	ANDRADE	ACUÑA	DANIELA	3.325
658	11221174	CIENCIA	QUIMICA 1	AREVALO	RAMOS	BARBARA	3.325
659	11220974	CIENCIA	QUIMICA 1	SOLIS	CESPEDES	EDUARDO	3.300
660	11220789	CIENCIA	QUIMICA 1	SANDOVAL	ALTAMIRANO	CATALINA	3.175
661	11220547	CIENCIA	QUIMICA 1	ROJAS	POBLETE	MACARENA	3.125
662	11220811	CIENCIA	QUIMICA 1	RODRIGUEZ	NUÑEZ	YERAY	3.125
663	11220570	TECNOLOGIA	QUIMICA 1	YAÑEZ	ARELLANO	KAREN	3.075
664	11221202	CIENCIA	QUIMICA 1	VERA	QUEZADA	WALESKA	3.050
665	11220313	CIENCIA	QUIMICA 1	MUÑOZ	NUÑEZ	EVELYN	3.000
666	11220880	CIENCIA	QUIMICA 1	CERDA	CAVIERES	CHRISTOPHER	2.750
667	11220122	CIENCIA	QUIMICA 2	CORREA	ALFARO	SEBASTIAN	3.875

668	11220440	CIENCIA	QUIMICA 2	HERNANDEZ	SARAVIA	LUCAS	3.875
669	11221016	CIENCIA	QUIMICA 2	MUÑOZ	OSSES	MICHELLE	3.875
670	11221276	CIENCIA	QUIMICA 2	DIAZ	MUÑOZ	ENZO	3.875
671	11221314	TECNOLOGIA	QUIMICA 2	SCHWANTES		DANIEL	3.800
672	11220535	CIENCIA	QUIMICA 2	FERNANDEZ	GALLEGUILLOS	CARLOS	3.775
673	11220216	CIENCIA	QUIMICA 2	CASTRO	VALENZUELA	PAULO	3.750
674	11220232	CIENCIA	QUIMICA 2	ARCE	ESCOBAR	ROXANA	3.750
675	11221108	CIENCIA	QUIMICA 2	REYES	CONTRERAS	CAROLINA	3.700
676	11220134	CIENCIA	QUIMICA 2	CONCEPCION	GONZALEZ	ODETTE	3.625
677	11220012	CIENCIA	QUIMICA 2	PARRA	VARGAS	SONNIA	3.550
678	11221316	TECNOLOGIA	QUIMICA 2	VERGARA	VALDES	CLAUDIA	3.550
679	11221208	CIENCIA	QUIMICA 2	ROJAS	ROMO	CARLOS	3.425
680	11220380	CIENCIA	QUIMICA 2	ARANDA	ZAPATA	BRAULIO	3.150
681	11220499	CIENCIA	QUIMICA 2	HEYSER	VALENCIA	CRISTOPHER	3.025
682	11220381	CIENCIA	SALUD PROD ANIM	RAMAJO	GALLARDO	LAURA	4.025
683	11220502	CIENCIA	SALUD PROD ANIM	VILLALBA	BRAVO	MELINA	4.025
684	11220165	CIENCIA	SALUD PROD ANIM	DETTLEFF	FAUNDES	PHILLIP	3.950
685	11220516	CIENCIA	SALUD PROD ANIM	LONCOMAN	PARDO	CARLOS	3.875
686	11220539	CIENCIA	SALUD PROD ANIM	DURAN	GRAEFF	MARIA	3.875
687	11220815	CIENCIA	SALUD PROD ANIM	NAVARRO	OTAROLA	GRISEL	3.800
688	11220199	CIENCIA	SALUD PROD ANIM	HIDALGO	FRANCO	CHRISTIAN	3.750
689	11220343	CIENCIA	SALUD PROD ANIM	RODRIGUES	DE LARA	GABRIELE	3.750
690	11220214	CIENCIA	SALUD PROD ANIM	HENRIQUEZ	CASTILLO	CARLOS	3.700
691	11220474	CIENCIA	SALUD PROD ANIM	HIDALGO	GOMEZ	ALEJANDRA	3.650
692	11220629	CIENCIA	SALUD PROD ANIM	RIVERA	OTERO	DACIL	3.600
693	11221229	CIENCIA	SALUD PROD ANIM	AGUILAR	GUZMAN	LORENA	3.600
694	11220961	CIENCIA	SALUD PROD ANIM	SAEZ	ARTEAGA	ALBERTO	3.500
695	11220078	CIENCIA	SALUD PROD ANIM	GALLARDO	PAFFETTI	MARIA	3.450
696	11221371	CIENCIA	SALUD PROD ANIM	HIDALGO	ZUÑIGA	JOSE	3.400
697	11221044	CIENCIA	SALUD PROD ANIM	SANHUEZA	CHAVEZ	LORETO	3.375
698	11221287	CIENCIA	SALUD PROD ANIM	MARDONES	SANCHEZ	JORGE	3.375
699	11221176	CIENCIA	SALUD PROD ANIM	ALVARADO	GILIS	CHRISTIAN	3.350
700	11220277	CIENCIA	SALUD PROD ANIM	NAVARRETE	AGUIRRE	FELIPE	3.300
701	11221271	CIENCIA	SALUD PROD ANIM	NEY	BASSANI	LIANE	3.225
702	11220687	CIENCIA	SALUD PROD ANIM	YEFI	RUBIO	CLAUDIA	3.025
703	11221207	CIENCIA	SALUD PROD ANIM	ROJO	ARAVENA	GEMMA	2.875
704	11221312	TECNOLOGIA	SALUD PROD ANIM	ULLOA	RODRIGUEZ	PATRICIO	2.575
705	11220527	CIENCIA	SICOLOGIA	ESCANDON	NAGEL	NELI	3.525
706	11220978	CIENCIA	SICOLOGIA	MAYOL	TRONCOSO	ROCIO	3.500
707	11221107	CIENCIA	SICOLOGIA	TOLENTINO	TORO	KRISNA	3.425
708	11221185	CIENCIA	SICOLOGIA	OYANADEL	VELIZ	CRISTIAN	3.425
709	11220829	CIENCIA	SICOLOGIA	VIDAL	GARCIA	PEDRO	3.300

710	11220825	CIENCIA	SICOLOGIA	YEVES	GOMEZ	JESUS	3.275
711	11220893	CIENCIA	SICOLOGIA	VILLENA	GONZALEZ	MARIO	3.275
712	11221327	CIENCIA	SICOLOGIA	MENDOZA	LLANOS	RODOLFO	3.275
713	11221131	CIENCIA	SICOLOGIA	BEZERRA DE	SOUZA	SIDCLAY	3.250
714	11221354	CIENCIA	SICOLOGIA	DEVIA	MANRIQUEZ	CHRIST	3.250
715	11220331	CIENCIA	SICOLOGIA	VALENZUELA	MARTINEZ	NOHELIA	3.225
716	11220720	CIENCIA	SICOLOGIA	ANGEL	ALVARADO	ROLANDO	3.225
717	11220894	CIENCIA	SICOLOGIA	LIONS	MAITRE	SEVERIN	3.200
718	11220118	CIENCIA	SICOLOGIA	BARRAZA	LOPEZ	RENE	3.175
719	11221238	CIENCIA	SICOLOGIA	ALAMO	ANICH	NICOLLE	3.150
720	11220136	CIENCIA	SICOLOGIA	PAVEZ	SALINAS	PAULA	3.125
721	11220964	CIENCIA	SICOLOGIA	ODA	MONTECINOS	CAMILA	3.050
722	11220742	CIENCIA	SICOLOGIA	SAAVEDRA	MORALES	PATRICIO	2.950
723	11220456	CIENCIA	SICOLOGIA	ARANCIBIA	MARTINI	HECTOR	2.925
724	11221048	CIENCIA	SICOLOGIA	ALVAREZ	AGUADO	IZASKUN	2.925
725	11220278	CIENCIA	SICOLOGIA	SEGOVIA	LAGOS	PABLO	2.775
726	11220759	CIENCIA	SICOLOGIA	GOMEZ	MELLA	MARCOS	2.700
727	11221261	CIENCIA	SICOLOGIA	GOMEZ	GALLO	DIANA	2.700
728	11221372	CIENCIA	SICOLOGIA	NIETO	ROJAS	RODRIGO	2.700
729	11220290	CIENCIA	SICOLOGIA	FOSSA	ARCILA	PABLO	2.650
730	11221209	CIENCIA	SICOLOGIA	BARRIGA	CARVAJAL	LAUTARO	2.650
731	11220072	CIENCIA	SICOLOGIA	ARAYA	VELIZ	CLAUDIO	2.575
732	11220677	CIENCIA	SICOLOGIA	COMPTE		EMILIO	2.500
733	11220006	CIENCIA	SICOLOGIA	TEJO	ARRIAGADA	MAURICIO	2.475
734	11220515	CIENCIA	SICOLOGIA	ZAPATA	LAMANA	RAFAEL	2.375
735	11221247	CIENCIA	SICOLOGIA	VILUGRON	ARAVENA	FABIOLA	2.375
736	11220282	CIENCIA	SICOLOGIA	ROZAS	CAAMAÑO	GRACIELA	2.350
737	11221335	CIENCIA	SICOLOGIA	VALENZUELA	IBARRA	SERGIO	2.300
738	11221281	CIENCIA	SICOLOGIA	CABRERA	DEL VALLE	RODRIGO	2.225
739	11220671	CIENCIA	SICOLOGIA	VALDEBENITO	MAC FARLANE	VICTORIA	2.000
740	11221154	CIENCIA	SICOLOGIA	MONTERO	LIBERONA	CLAUDIA	1.825
741	11220639	CIENCIA	SOCIOLOGIA CS I	TORRES	SALINAS	ROBINSON	3.700
742	11220531	CIENCIA	SOCIOLOGIA CS I	GAC	JIMENEZ	DANIELLA	3.650
743	11221349	CIENCIA	SOCIOLOGIA CS I	TORRES	TORRES	RODRIGO	3.650
744	11220298	CIENCIA	SOCIOLOGIA CS I	ERRAZURIZ	BESA	VALENTINA	3.600
745	11221125	CIENCIA	SOCIOLOGIA CS I	CONCHA	MENDEZ	PAZ	3.600
746	11220077	CIENCIA	SOCIOLOGIA CS I	BASULTO	GALLEGOS	OSCAR	3.550
747	11220108	CIENCIA	SOCIOLOGIA CS I	GARRIDO	CARRASCO	CLAUDIA	3.550
748	11220250	CIENCIA	SOCIOLOGIA CS I	YAÑEZ	ROJAS	RODRIGO	3.550
749	11221337	CIENCIA	SOCIOLOGIA CS I	RAMOND		QUENTIN	3.550
750	11221144	CIENCIA	SOCIOLOGIA CS I	SANTANA	LOPEZ	ALEJANDRA	3.525
751	11221018	CIENCIA	SOCIOLOGIA CS I	REYES	BRITO	JAVIERA	3.500

752	11220345	CIENCIA	SOCIOLOGIA CS I	BAQUEDANO	RODRIGUEZ	MARJORIE	3.475
753	11220984	CIENCIA	SOCIOLOGIA CS I	VALENZUELA	SOMOGYI	MARIANA	3.475
754	11221181	CIENCIA	SOCIOLOGIA CS I	PERONI	FISCARELLI	ANDREA	3.450
755	11220144	CIENCIA	SOCIOLOGIA CS I	VALENCIA	GALVEZ	LORENA	3.375
756	11220221	CIENCIA	SOCIOLOGIA CS I	KOCH	EWERTZ	TOMAS	3.375
757	11220326	CIENCIA	SOCIOLOGIA CS I	LAY	RABY	NELSON	3.375
758	11221258	CIENCIA	SOCIOLOGIA CS I	MORALES	OLIVARES	ROMMY	3.375
759	11220352	CIENCIA	SOCIOLOGIA CS I	TAGLE	MONTT	FRANCISCO	3.350
760	11220895	CIENCIA	SOCIOLOGIA CS I	TELIAS	SIMUNOVIC	AMANDA	3.300
761	11220215	CIENCIA	SOCIOLOGIA CS I	LAGOS	LIRA	CLAUDIA	3.275
762	11221103	CIENCIA	SOCIOLOGIA CS I	SARAVIA	CORTES	FELIPE	3.275
763	11220402	CIENCIA	SOCIOLOGIA CS I	HERNANDEZ	MARY	NATALIA	3.250
764	11221047	CIENCIA	SOCIOLOGIA CS I	MARQUEZ	DOREN	FRANCISCA	3.250
765	11220251	CIENCIA	SOCIOLOGIA CS I	BARBOSA	DOS SANTOS	MARCELO	3.225
766	11220275	CIENCIA	SOCIOLOGIA CS I	CASTRO	LLANOS	JOHN	3.175
767	11220230	CIENCIA	SOCIOLOGIA CS I	RIVEROS	FERRADA	CLAUDIO	3.150
768	11220300	CIENCIA	SOCIOLOGIA CS I	CORTES	GARRIGA	YASNA	3.150
769	11220324	CIENCIA	SOCIOLOGIA CS I	AEDO	HENRIQUEZ	ANDRES	3.150
770	11220749	CIENCIA	SOCIOLOGIA CS I	DIAZ-VALDES	IRIARTE	ANTONIA	3.125
771	11221358	CIENCIA	SOCIOLOGIA CS I	ASCENCIO	CORTES	MARIA	3.125
772	11220252	CIENCIA	SOCIOLOGIA CS I	FIERRO	ZAMORA	PEDRO	3.100
773	11220450	CIENCIA	SOCIOLOGIA CS I	ALVAREZ	FUENTES	MARIO	3.075
774	11220680	CIENCIA	SOCIOLOGIA CS I	BELLIDO DE LUNA	MAYEA	DAINA	3.050
775	11221013	CIENCIA	SOCIOLOGIA CS I	JARA	LABARTHE	VANESSA	3.025
776	11221008	CIENCIA	SOCIOLOGIA CS I	LOZANO	LOZANO	JOSE	3.000
777	11220957	CIENCIA	SOCIOLOGIA CS I	FERRER	LUES	MARCELA	2.975
778	11220040	CIENCIA	SOCIOLOGIA CS I	JIMENEZ	FIGUEROA	ANDRES	2.925
779	11220168	CIENCIA	SOCIOLOGIA CS I	QUINTELA	DAVILA	GASTON	2.875
780	11220395	CIENCIA	SOCIOLOGIA CS I	OLIVARES	RODRIGUEZ	CRISTIAN	2.875
781	11220668	CIENCIA	SOCIOLOGIA CS I	JEREZ	HENRIQUEZ	BARBARA	2.875
782	11220997	CIENCIA	SOCIOLOGIA CS I	BRITO	RODRIGUEZ	SONIA	2.850
783	11221307	CIENCIA	SOCIOLOGIA CS I	ROCAMORA	VILLENA	VERONICA	2.750
784	11221168	CIENCIA	SOCIOLOGIA CS I	ORELLANA	BRAVO	VICTOR	2.625
785	11220504	CIENCIA	SOCIOLOGIA CS I	GONZALEZ	MIRANDA	DAVID	2.550
786	11220139	CIENCIA	SOCIOLOGIA CS I	PALUDI		MARIANA	2.400
787	11220092	CIENCIA	SOCIOLOGIA CS I	ROLDAN	TONIONI	ANDRES	2.375
788	11220038	CIENCIA	SOCIOLOGIA CS I	ORELLANA	GALLARDO	FELIPE	2.275
789	11220126	CIENCIA	SOCIOLOGIA CS I	HOZVEN	VALENZUELA	RAUL	2.175
790	11220735	CIENCIA	SOCIOLOGIA CS I	HENRIQUEZ	OPAZO	OSVALDO	2.175
791	11221249	CIENCIA	SOCIOLOGIA CS I	CEA	RODRIGUEZ	JORGE	2.150
792	11220819	CIENCIA	TRANS-INTER DISCIPLI	PAROT	FERNANDEZ	VICENTE	4.200
793	11220088	CIENCIA	TRANS-INTER DISCIPLI	MORENO	ROMERO	JENNY	4.175

794	11221105	CIENCIA	TRANS-INTER DISCIPLI	FUENTES	GUAJARDO	MACARENA	4.175
795	11220580	CIENCIA	TRANS-INTER DISCIPLI	MEDINA	SANCHEZ	PABLO	4.125
796	11220258	CIENCIA	TRANS-INTER DISCIPLI	TREJO	SOTO	CLAUDIA	4.100
797	11220718	TECNOLOGIA	TRANS-INTER DISCIPLI	MORALES	SAN MARTIN	NARKIS	4.100
798	11220941	CIENCIA	TRANS-INTER DISCIPLI	SANCHEZ	IBAÑEZ	DANIEL	4.050
799	11221198	CIENCIA	TRANS-INTER DISCIPLI	SRAIN	CHAVEZ	BENJAMIN	4.050
800	11220260	CIENCIA	TRANS-INTER DISCIPLI	VASQUEZ	ALVARADO	ALEJANDRA	4.000
801	11220822	CIENCIA	TRANS-INTER DISCIPLI	PINCHEIRA	LUCAS	ROXANA	3.925
802	11220862	CIENCIA	TRANS-INTER DISCIPLI	FORERO	OLIVEROS	JUAN	3.925
803	11221039	CIENCIA	TRANS-INTER DISCIPLI	AHUMADA	RUDOLPH	RAMON	3.925
804	11220750	CIENCIA	TRANS-INTER DISCIPLI	GUEVARA	ALBORNOZ	MIGUEL	3.900
805	11220569	CIENCIA	TRANS-INTER DISCIPLI	CABANAS	PLANA	ANA	3.875
806	11220552	TECNOLOGIA	TRANS-INTER DISCIPLI	LOPEZ	DIAZ	JUAN	3.825
807	11220729	CIENCIA	TRANS-INTER DISCIPLI	ALCAYAGA	DROGUETT	ROSA	3.700
808	11220684	TECNOLOGIA	TRANS-INTER DISCIPLI	GUIÑEZ	MOLINOS	SERGIO	3.600
809	11220059	TECNOLOGIA	TRANS-INTER DISCIPLI	VARGAS	MORALES	GUSTAVO	3.475
810	11220374	CIENCIA	TRANS-INTER DISCIPLI	AMENABAR	BARRIUSO	MAXIMILIANO	3.450
811	11220565	CIENCIA	TRANS-INTER DISCIPLI	ZUÑIGA	PEREZ	FELIPE	3.400
812	11220459	CIENCIA	TRANS-INTER DISCIPLI	URBINA	PARADA	FELIPE	3.300
813	11220827	CIENCIA	TRANS-INTER DISCIPLI	IBARRA	MENDOZA	CECILIA	3.275
814	11220599	CIENCIA	TRANS-INTER DISCIPLI	GUTIERREZ	JARA	JUAN	3.225
815	11220979	CIENCIA	TRANS-INTER DISCIPLI	DA SILVA	REIS	ANDRESSA	3.100
816	11220578	TECNOLOGIA	TRANS-INTER DISCIPLI	BEARZOTTI	PILOMENO	LORENA	3.075
817	11220917	TECNOLOGIA	TRANS-INTER DISCIPLI	CARRASCO	ARMIJO	RAUL	2.425

TOTAL DE PROYECTOS: 817

**CONCURSO FONDECYT DE INICIACIÓN EN INVESTIGACIÓN 2022
PROYECTOS FUERA DE BASES**

NÚMERO	ÁREA	GRUPO DE EVALUACIÓN	APELLIDO PATERNO	APELLIDO MATERNO	NOMBRE
11220475	TECNOLOGIA	INGENIERIA 3	ACEVEDO	CABELLO	JORGE
11220542	CIENCIA	EDUC INICIAL-ESCOLAR	ALARCON	ESPINOZA	MARINA
11221036	CIENCIA	BIOLOGIA 1	ALTAMIRANO	OYARZUN	TOMAS
11220223	CIENCIA	CS. JURIDICAS Y POL.	ALVAREZ		MARIANO
11220405	CIENCIA	CS. ECONOM/ADMI	BORDON	TAPIA	PAOLA
11220781	CIENCIA	BIOLOGIA 1	BORIC	BARGETTO	DUSAN
11221182	CIENCIA	MEDICINA G2-G3	BRIZUELA	CORDERO	CLAUDIA
11220999	CIENCIA	SOCIOLOGIA CS I	BRO	KHOMASI	NAIM
11221109	CIENCIA	MEDICINA G1	BUCHEGGER	MENA	KURT
11221220	TECNOLOGIA	EDUC INICIAL-ESCOLAR	CACERES	SERRANO	PABLO
11220101	CIENCIA	TRANS-INTER DISCIPLI	CARVALHO	DO NASCIMENTO	DIEGO
11221014	CIENCIA	INGENIERIA 1	CASAGRANDE		DANIEL
11220259	CIENCIA	TRANS-INTER DISCIPLI	CERDA	RIOSECO	RICARDO
11220364	CIENCIA	HISTORIA	DAGNINO	JIMENEZ	JORGE
11220286	CIENCIA	EDUC INICIAL-ESCOLAR	DELGADO	FLOODY	PEDRO
11220392	CIENCIA	SOCIOLOGIA CS I	DIAZ	ARAVENA	PAOLA
11221267	TECNOLOGIA	TRANS-INTER DISCIPLI	DURAN	VIVANCO	ELVERT
11221225	CIENCIA	CS. JURIDICAS Y POL.	ESCOBAR	SAAVEDRA	MAXIMILIANO
11221324	CIENCIA	TRANS-INTER DISCIPLI	EVANS		JEREMY
11220226	CIENCIA	ARTES Y ARQUITECTURA	FERRADA	SULLIVAN	JORGE
11220453	CIENCIA	SALUD PROD ANIM	FURLANETTO	MANCANARES	ANA
11221149	CIENCIA	TRANS-INTER DISCIPLI	GARCES	ALZAMORA	TULLIO
11220472	CIENCIA	SALUD PROD ANIM	GARCIA	MENDEZ	NAYELY
11220426	CIENCIA	ARTES Y ARQUITECTURA	GARCIA DE CORTAZAR	GALLEGUILLAS	GABRIELA
11220988	CIENCIA	CS. ECONOM/ADMI	GAVIRIA	MARIN	MARIA
11221046	CIENCIA	QUIMICA 2	GOMEZ	URIBE	JOHANA
11220085	CIENCIA	SOCIOLOGIA CS I	GONZALEZ	GONZALEZ	JAIME
11221197	CIENCIA	CS. JURIDICAS Y POL.	GONZALEZ	GUARDA	CLAUDIO
11220914	CIENCIA	QUIMICA 1	GUAJARDO	MATURANA	RAUL
11221340	TECNOLOGIA	AGRONOMIA	GUTIERREZ	BRAVO	CARLA
11220659	TECNOLOGIA	MEDICINA G2-G3	GUTIERREZ	ESPINOZA	HECTOR
11220312	CIENCIA	TRANS-INTER DISCIPLI	JOFRE	ASTUDILLO	DANIEL
11220776	CIENCIA	BIOLOGIA 1	LAGOS	PAILLA	LORENA
11221150	CIENCIA	SOCIOLOGIA CS I	LEAL	KAYMALYZ	CARLA
11221192	CIENCIA	GEOGRAFIA Y URBANISM	LEBUY	CASTILLO	ROXANA
11220141	CIENCIA	EDUC INICIAL-ESCOLAR	LERIA	DULCIC	FRANCISCO

11220224	CIENCIA	LINGUISTICA,LITERATU	LIZANA	MIRANDA	PAOLA
11220641	CIENCIA	TRANS-INTER DISCIPLI	MARDONES	BARRERA	RODOLFO
11220946	CIENCIA	ANTROP. Y ARQUE	MARDONES	CHARLONE	PABLO
11220948	CIENCIA	TRANS-INTER DISCIPLI	MARDONES	RIVERA	GONZALO
11220968	CIENCIA	TRANS-INTER DISCIPLI	MARTINEZ	SOTO	ANER
11220110	CIENCIA	TRANS-INTER DISCIPLI	MATHEU	PEREZ	ALEXIS
11220441	CIENCIA	QUIMICA 1	MENDOZA	MUÑOZ	MARIA
11221133	CIENCIA	EDUC INICIAL-ESCOLAR	MEZA	FERNANDEZ	SANDRA
11220702	CIENCIA	MEDICINA G1	MONSALVES	ALVAREZ	MATIAS
11220029	CIENCIA	EDUC INICIAL-ESCOLAR	MORALES	ACOSTA	GINA
11220814	CIENCIA	CS. JURIDICAS Y POL.	MORENO	FERNANDEZ	SARA
11220986	CIENCIA	LINGUISTICA,LITERATU	MUÑOZ	PEREZ	CARLOS
11221368	TECNOLOGIA	INGENIERIA 1	MUÑOZ	SANGUINETTI	CLAUDIA
11220751	CIENCIA	BIOLOGIA 1	NORAMBUENA	RAMIREZ	HERALDO
11221239	CIENCIA	MEDICINA G1	OROSTICA	AREVALO	MARIA
11220099	TECNOLOGIA	INGENIERIA 2	PALMA	CONTRERAS	VICTOR
11220304	CIENCIA	HISTORIA	PERRY	FAURE	MARIANA
11221293	CIENCIA	CS. JURIDICAS Y POL.	PIGOZZI	SANDOVAL	PIER
11221001	CIENCIA	TRANS-INTER DISCIPLI	POBLETE	RAMIREZ	VICTOR
11220437	CIENCIA	SALUD PROD ANIM	PONTIGO	VASQUEZ	JUAN
11221264	CIENCIA	BIOLOGIA 3	QUEZADA	BUSTOS	CAROLINA
11220609	CIENCIA	SICOLOGIA	QUIROZ	SAAVEDRA	RODRIGO
11220428	TECNOLOGIA	INGENIERIA 2	REYES	CHAMORRO	LORENZO
11220669	CIENCIA	MEDICINA G1	RIFFO	CAMPOS	ANGELA
11221320	CIENCIA	CS. JURIDICAS Y POL.	RIQUELME	SALAZAR	CAROLINA
11220543	CIENCIA	CS. JURIDICAS Y POL.	RIVERA	RESTREPO	JOSE
11220467	CIENCIA	AGRONOMIA	RUBIO	ASTUDILLO	JULIA
11220536	CIENCIA	INGENIERIA 2	SANCHEZ	MIRABAL	PEDRO
11220939	TECNOLOGIA	INGENIERIA 3	SANKARANARAYANAN		SIVASHUNMUGAM
11220834	CIENCIA	EDUC INICIAL-ESCOLAR	SANTA CRUZ	GRAU	LUIS
11220572	CIENCIA	SOCIOLOGIA CS I	SANTANDER	ASTORGA	PAULINA
11220414	CIENCIA	HISTORIA	SILVA	HIDALGO	ROBINSON
11220217	CIENCIA	QUIMICA 1	SIVASAMY		RAMESH
11220699	CIENCIA	GEOGRAFIA Y URBANISM	SOTO	ALVARADO	SYLVIA
11221066	CIENCIA	MEDICINA G2-G3	TOLOZA	VILLALOBOS	JESSICA
11220884	CIENCIA	MEDICINA G1	TORRES	ANDRADE	RODRIGO
11220452	CIENCIA	TRANS-INTER DISCIPLI	TORRES	RODRIGUEZ	MARTIN
11220002	TECNOLOGIA	AGRONOMIA	VISCARDI		SHARON
11221056	CIENCIA	INGENIERIA 2	YAÑEZ	SANDIVARI	LUIS

TOTAL DE PROYECTOS: 75

**CONCURSO FONDECYT DE INICIACIÓN EN INVESTIGACIÓN 2022
PROYECTOS RETIRADOS**

NÚMERO	ÁREA	GRUPO DE EVALUACIÓN	APELLIDO PATERNO	APELLIDO MATERNO	NOMBRE
11220158	CIENCIA	CS. ECONOM/ADMI	LOPEZ	BOHLE	SERGIO
11220710	CIENCIA	LINGUISTICA,LITERATU	VIDAL	BARRIA	CRISTIAN
TOTAL DE PROYECTOS: 2					

**CONCURSO FONDECYT DE INICIACIÓN EN INVESTIGACIÓN 2022
PROYECTOS PRESENTADOS CON ESTADO FINAL**

	NÚMERO	ÁREA	GRUPO DE EVALUACIÓN	APELLIDO PATERNO	APELLIDO MATERNO	NOMBRE	ESTADO PROJ.
1	11220001	CIENCIA	EDUC INICIAL-ESCOLAR	BELTRAN	VELIZ	JUAN	RECHAZADO
2	11220002	TECNOLOGIA	AGRONOMIA	VISCARDI		SHARON	FUERA DE BASES
3	11220003	CIENCIA	CS. DE LA TIERRA	BARrientos	ALARCON	GUILLERMO	RECHAZADO
4	11220004	TECNOLOGIA	CS. DE LA TIERRA	DIAZ	NORIEGA	RAMON	RECHAZADO
5	11220005	CIENCIA	FILOSOFIA	FILOMENO	FARRERONS	ALDO	RECHAZADO
6	11220006	CIENCIA	SICOLOGIA	TEJO	ARRIAGADA	MAURICIO	RECHAZADO
7	11220007	CIENCIA	INGENIERIA 1	RODRIGUEZ	SOTO	ANGEL	RECHAZADO
8	11220008	CIENCIA	HISTORIA	RAMIREZ	ERRAZURIZ	VERONICA	APROBADO
9	11220009	CIENCIA	SICOLOGIA	DOMIC	SIEDE	MARCOS	APROBADO
10	11220010	CIENCIA	ARTES Y ARQUITECTURA	GONZALEZ	MARTIN	CESAR	RECHAZADO
11	11220011	CIENCIA	CS. ECONOM/ADMI	SILVEIRA	CARDOSO	FLAVIA	RECHAZADO
12	11220012	CIENCIA	QUIMICA 2	PARRA	VARGAS	SONNIA	RECHAZADO
13	11220013	TECNOLOGIA	INGENIERIA 2	CANO	MAZUERA	SANDRA	RECHAZADO
14	11220014	CIENCIA	GEOGRAFIA Y URBANISM	FRANCOS	QUIJORNA	MARCOS	RECHAZADO
15	11220015	CIENCIA	EDUCACION SUPERIOR	GONZALEZ	RAMIREZ	CAROLINA	APROBADO
16	11220016	CIENCIA	INGENIERIA 1	MARTINEZ	CARREAUX	FRANCISCO	RECHAZADO
17	11220017	CIENCIA	MEDICINA G2-G3	DE MORAES	FERRARI	GERSON	RECHAZADO
18	11220018	CIENCIA	LINGUISTICA,LITERATU	HURTADO	RUIZ	PABLO	LISTA_ESPERA
19	11220019	CIENCIA	BIOLOGIA 2	ASTUDILLO	BESNIER	PABLO	APROBADO
20	11220020	CIENCIA	SALUD PROD ANIM	AGUILA	PAEDES	LUIS	LISTA_ESPERA
21	11220021	CIENCIA	EDUC INICIAL-ESCOLAR	QUIROGA	LOBOS	MARTA	APROBADO
22	11220022	CIENCIA	EDUCACION SUPERIOR	ALVAREZ	SEPULVEDA	HUMBERTO	RECHAZADO
23	11220023	CIENCIA	HISTORIA	AGUIRRE	BRIONES	RAFAEL	RECHAZADO
24	11220025	CIENCIA	EDUC INICIAL-ESCOLAR	BURGOS	VIDELA	CARMEN	RECHAZADO
25	11220026	CIENCIA	INGENIERIA 1	CRUZ	DOGGENWEILER	CRISTIAN	RECHAZADO
26	11220027	CIENCIA	EDUC INICIAL-ESCOLAR	PEREZ	GONZALEZ	PATRICIO	RECHAZADO
27	11220028	CIENCIA	GEOGRAFIA Y URBANISM	ARIAS	LOYOLA	MARTIN	APROBADO
28	11220029	CIENCIA	EDUC INICIAL-ESCOLAR	MORALES	ACOSTA	GINA	FUERA DE BASES
29	11220030	CIENCIA	FILOSOFIA	GIANNOTTI		JOAQUIM	APROBADO
30	11220031	CIENCIA	AGRONOMIA	VERGARA	CARMONA	VICTOR	RECHAZADO
31	11220032	CIENCIA	FILOSOFIA	GASCON	SALVADOR	JOSE	RECHAZADO
32	11220033	CIENCIA	HISTORIA	NAZER	AHUMADA	JUAN	APROBADO
33	11220034	CIENCIA	BIOLOGIA 1	ARAYA	JAIME	CRISTIAN	APROBADO
34	11220035	CIENCIA	TRANS-INTER DISCIPLI	VALDES	BADILLA	PABLO	APROBADO
35	11220036	TECNOLOGIA	INGENIERIA 2	SANCHEZ	UNDURRAGA	RAIMUNDO	RECHAZADO
36	11220037	CIENCIA	INGENIERIA 2	MORENO	ARAYA	SEBASTIAN	RECHAZADO
37	11220038	CIENCIA	SOCIOLOGIA CS I	ORELLANA	GALLARDO	FELIPE	RECHAZADO
38	11220039	CIENCIA	FILOSOFIA	AGUERO	AGUILA	ENRIQUE	RECHAZADO

39	11220040	CIENCIA	SOCIOLOGIA CS I	JIMENEZ	FIGUEROA	ANDRES	RECHAZADO
40	11220041	TECNOLOGIA	INGENIERIA 2	CASTILLO	ROJAS	WILSON	RECHAZADO
41	11220042	CIENCIA	CS. ECONOM/ADMI	OBACO	ALVAREZ	MOISES	RECHAZADO
42	11220043	CIENCIA	CS. ECONOM/ADMI	PEREZ	TRUJILLO	MANUEL	RECHAZADO
43	11220044	CIENCIA	LINGUISTICA,LITERATU	MARTINEZ	GAMBOA	RICARDO	RECHAZADO
44	11220045	CIENCIA	HISTORIA	QUITRAL	ROJAS	MAXIMO	APROBADO
45	11220046	CIENCIA	FISICA TEORICA Y EXP	VIDAL	SILVA	NICOLAS	APROBADO
46	11220047	CIENCIA	EDUCACION SUPERIOR	CANCINO	AVILA	MARCO	APROBADO
47	11220048	TECNOLOGIA	INGENIERIA 2	PARADA	CONTZEN	MIGUEL	RECHAZADO
48	11220049	CIENCIA	CS. JURIDICAS Y POL.	COBO	ROMANI	NICOLAS	RECHAZADO
49	11220050	CIENCIA	HISTORIA	ORDENES	DELGADO	MATHIAS	APROBADO
50	11220051	CIENCIA	GEOGRAFIA Y URBANISM	APRIGLIANO	FERNANDES	VICENTE	RECHAZADO
51	11220052	CIENCIA	CS. ECONOM/ADMI	PARADA	CONTZEN	MARCELA	RECHAZADO
52	11220053	CIENCIA	EDUC INICIAL-ESCOLAR	MELA	CONTRERAS	JOSE	RECHAZADO
53	11220054	CIENCIA	EDUCACION SUPERIOR	KLENNER	LOEBEL	MAURA	RECHAZADO
54	11220055	CIENCIA	ANTROP. Y ARQUE	CARMONA	JIMENEZ	JAVIERA	APROBADO
55	11220056	CIENCIA	EDUCACION SUPERIOR	OSSA	CORNEJO	CARLOS	APROBADO
56	11220057	CIENCIA	MEDICINA G2-G3	FERNANDEZ	GONZALEZ	CONSTANZA	APROBADO
57	11220058	CIENCIA	MEDICINA G1	NIKLANDER	EBENSPERGER	SVEN	RECHAZADO
58	11220059	TECNOLOGIA	TRANS-INTER DISCIPLI	VARGAS	MORALES	GUSTAVO	RECHAZADO
59	11220060	CIENCIA	MEDICINA G2-G3	GUERRA	AZEVEDO	INGRID	RECHAZADO
60	11220061	CIENCIA	ANTROP. Y ARQUE	BENAVIDES	MEDINA	SEBASTIAN	APROBADO
61	11220062	CIENCIA	FILOSOFIA	SOLER	ESCALONA	FERNANDO	APROBADO
62	11220063	CIENCIA	ARTES Y ARQUITECTURA	ARNET	CALLEALTA	VIRGINIA	RECHAZADO
63	11220064	CIENCIA	EDUC INICIAL-ESCOLAR	CARRASCO	SAEZ	ANDREA	RECHAZADO
64	11220065	CIENCIA	BIOLOGIA 2	SANHUEZA	TENEO	DANIEL	APROBADO
65	11220066	CIENCIA	MATEMATICAS	CAAMAÑO	CARRILLO	CHRISTIAN	APROBADO
66	11220067	CIENCIA	CS. ECONOM/ADMI	POBLETE	CAZENAVE	CARLOS	RECHAZADO
67	11220068	CIENCIA	MEDICINA G1	ARIAS	TELLEZ	MARIA	RECHAZADO
68	11220069	CIENCIA	ARTES Y ARQUITECTURA	MONTEALEGRE	BEACH	MARIA	RECHAZADO
69	11220070	TECNOLOGIA	INGENIERIA 3	FINCHEIRA	ROBLES	PAOLA	APROBADO
70	11220071	TECNOLOGIA	EDUCACION SUPERIOR	CAICEDO	LLANO	NATALIA	RECHAZADO
71	11220072	CIENCIA	SICOLOGIA	ARAYA	VELIZ	CLAUDIO	RECHAZADO
72	11220073	CIENCIA	CS. JURIDICAS Y POL.	ESPINOZA	TRONCOSO	RODRIGO	RECHAZADO
73	11220074	CIENCIA	MATEMATICAS	JULIO	TORRES	ANA	RECHAZADO
74	11220075	CIENCIA	GEOGRAFIA Y URBANISM	CONTRERAS	ALONSO	MIGUEL	RECHAZADO
75	11220076	CIENCIA	BIOLOGIA 3	NUÑEZ	VIVANCO	GABRIEL	RECHAZADO
76	11220077	CIENCIA	SOCIOLOGIA CS I	BASULTO	GALLEGOS	OSCAR	RECHAZADO
77	11220078	CIENCIA	SALUD PROD ANIM	GALLARDO	PAFFETTI	MARIA	RECHAZADO
78	11220079	CIENCIA	FISICA TEORICA Y EXP	CASANOVA	MORALES	NATHALIE	RECHAZADO
79	11220080	CIENCIA	MEDICINA G2-G3	VELIZ	ROJAS	LIZET	RECHAZADO
80	11220081	CIENCIA	INGENIERIA 1	HERNANDEZ	PRADO	FRANCISCO	LISTA_ESPERA
81	11220082	CIENCIA	MEDICINA G2-G3	JEREZ	MAYORGA	DANIEL	RECHAZADO

82	11220083	CIENCIA	INGENIERIA 2	LAGOS	GONZALEZ	FELIPE	RECHAZADO
83	11220084	CIENCIA	CS. DE LA TIERRA	VALENZUELA	RUIZ	RAUL	RECHAZADO
84	11220085	CIENCIA	SOCIOLOGIA CS I	GONZALEZ	GONZALEZ	JAIME	FUERA DE BASES
85	11220086	CIENCIA	HISTORIA	CORTES	DIAZ	MILTON	RECHAZADO
86	11220087	TECNOLOGIA	INGENIERIA 1	AREVALO	RAMIREZ	RUBEN	RECHAZADO
87	11220088	CIENCIA	TRANS-INTER DISCIPLI	MORENO	ROMERO	JENNY	RECHAZADO
88	11220089	CIENCIA	LINGUISTICA,LITERATU	WOODS		MAXWELL	APROBADO
89	11220090	CIENCIA	MEDICINA G1	FALCON	URRUTIA	PAULINA	LISTA_ESPERA
90	11220091	CIENCIA	CS. ECONOM/ADMI	PINTO	GUTIERREZ	CRISTIAN	APROBADO
91	11220092	CIENCIA	SOCIOLOGIA CS I	ROLDAN	TONIONI	ANDRES	RECHAZADO
92	11220093	CIENCIA	BIOLOGIA 3	PEZOA	AROS	DAVID	RECHAZADO
93	11220094	CIENCIA	QUIMICA 1	HERNANDEZ	RODRIGUEZ	ERIX	RECHAZADO
94	11220095	CIENCIA	CS. JURIDICAS Y POL.	PERRONE		NICOLAS	APROBADO
95	11220096	CIENCIA	EDUCACION SUPERIOR	JOO	NAGATA	JORGE	RECHAZADO
96	11220097	CIENCIA	BIOLOGIA 1	CANALES	RAMIREZ	CRISTIAN	RECHAZADO
97	11220098	CIENCIA	INGENIERIA 1	BRESCIA	NORAMBUENA	LEONARDO	RECHAZADO
98	11220099	TECNOLOGIA	INGENIERIA 2	PALMA	CONTRERAS	VICTOR	FUERA DE BASES
99	11220100	CIENCIA	GEOGRAFIA Y URBANISM	PAYDAR		MOHAMMAD	RECHAZADO
100	11220101	CIENCIA	TRANS-INTER DISCIPLI	CARVALHO	DO NASCIMENTO	DIEGO	FUERA DE BASES
101	11220102	CIENCIA	CS. JURIDICAS Y POL.	MARTINEZ	MONTENEGRO	ISNEL	RECHAZADO
102	11220103	CIENCIA	INGENIERIA 2	GATICA	GONZALEZ	GUSTAVO	RECHAZADO
103	11220104	CIENCIA	INGENIERIA 3	PAGES	DIAZ	JHOSANE	APROBADO
104	11220105	CIENCIA	LINGUISTICA,LITERATU	PUJOL	DURAN	JESSICA	RECHAZADO
105	11220106	CIENCIA	CS. JURIDICAS Y POL.	BEADE		GUSTAVO	RECHAZADO
106	11220107	CIENCIA	EDUCACION SUPERIOR	MIRANDA	OSSANDON	JORGE	RECHAZADO
107	11220108	CIENCIA	SOCIOLOGIA CS I	GARRIDO	CARRASCO	CLAUDIA	RECHAZADO
108	11220109	CIENCIA	HISTORIA	FAHRENKROG	CIANELLI	LAURA	APROBADO
109	11220110	CIENCIA	TRANS-INTER DISCIPLI	MATHEU	PEREZ	ALEXIS	FUERA DE BASES
110	11220111	CIENCIA	BIOLOGIA 3	BUSTOS	VELASQUEZ	FRANCISCO	APROBADO
111	11220112	CIENCIA	SICOLOGIA	ROJAS-ANDRADE	ANDRADE	RODRIGO	APROBADO
112	11220113	CIENCIA	ANTROP. Y ARQUE	RIVERA	AMARO	FRANCISCO	APROBADO
113	11220114	CIENCIA	INGENIERIA 2	REUSSER	FRANCK	CARLOS	RECHAZADO
114	11220115	CIENCIA	CS. JURIDICAS Y POL.	MARMOLEJO	GONZALEZ	CRISPULO	RECHAZADO
115	11220116	CIENCIA	TRANS-INTER DISCIPLI	NUÑEZ	ESPINOSA	CRISTIAN	LISTA_ESPERA
116	11220117	CIENCIA	EDUCACION SUPERIOR	VIDAL	VELIS	FRANCISCO	RECHAZADO
117	11220118	CIENCIA	SICOLOGIA	BARRAZA	LOPEZ	RENE	RECHAZADO
118	11220119	CIENCIA	SOCIOLOGIA CS I	SEPULVEDA	HERNANDEZ	ELIA	APROBADO
119	11220120	CIENCIA	MEDICINA G1	ARRAZOLA	TELLO	MACARENA	APROBADO
120	11220121	CIENCIA	CS. JURIDICAS Y POL.	ARIAS	YURISCH	KARINA	APROBADO
121	11220122	CIENCIA	QUIMICA 2	CORREA	ALFARO	SEBASTIAN	RECHAZADO
122	11220123	CIENCIA	TRANS-INTER DISCIPLI	VERA	GAJARDO	ANDREA	APROBADO
123	11220124	CIENCIA	LINGUISTICA,LITERATU	BARROS	CRUZ	MARIA	APROBADO
124	11220125	CIENCIA	CS. ECONOM/ADMI	VALDES	GONZALEZ	GONZALO	APROBADO

125	11220126	CIENCIA	SOCIOLOGIA CS I	HOZVEN	VALENZUELA	RAUL	RECHAZADO
126	11220127	CIENCIA	EDUCACION SUPERIOR	CASIMIRO	PERLAZA	LUIS	RECHAZADO
127	11220128	CIENCIA	BIOLOGIA 1	OSMAN	NAOUM	JORGE	APROBADO
128	11220129	CIENCIA	BIOLOGIA 1	AGUILAR	ESPINOSA	PABLO	RECHAZADO
129	11220130	CIENCIA	LINGUISTICA,LITERATU	FUENTES	RETAMAL	PABLO	RECHAZADO
130	11220131	CIENCIA	ARTES Y ARQUITECTURA	CASTILLO	ESPINOZA	EDUARDO	RECHAZADO
131	11220132	CIENCIA	MATEMATICAS	DIAZ	MARTINEZ	ROBERTO	RECHAZADO
132	11220133	CIENCIA	EDUCACION SUPERIOR	RIVERA	LERSUNDI	ADRIANA	RECHAZADO
133	11220134	CIENCIA	QUIMICA 2	CONCEPCION	GONZALEZ	ODETTE	RECHAZADO
134	11220135	CIENCIA	EDUC INICIAL-ESCOLAR	COBOS	BUSTAMANTE	DANIELA	RECHAZADO
135	11220136	CIENCIA	SICOLOGIA	PAVEZ	SALINAS	PAULA	RECHAZADO
136	11220137	CIENCIA	EDUC INICIAL-ESCOLAR	APARICIO	MOLINA	CAROLINA	RECHAZADO
137	11220138	TECNOLOGIA	GEOGRAFIA Y URBANISM	BUENO	DE MORAIS	MARCOS	APROBADO
138	11220139	CIENCIA	SOCIOLOGIA CS I	PALUDI		MARIANA	RECHAZADO
139	11220140	CIENCIA	HISTORIA	CARDOSO	RIBEIRO	EDILMAR	RECHAZADO
140	11220141	CIENCIA	EDUC INICIAL-ESCOLAR	LERIA	DULCIC	FRANCISCO	FUERA DE BASES
141	11220142	TECNOLOGIA	INGENIERIA 2	PINACHO	DAVIDSON	PEDRO	RECHAZADO
142	11220143	CIENCIA	EDUC INICIAL-ESCOLAR	CASTRO	INOSTROZA	ANGELA	APROBADO
143	11220144	CIENCIA	SOCIOLOGIA CS I	VALENCIA	GALVEZ	LORENA	RECHAZADO
144	11220145	CIENCIA	EDUCACION SUPERIOR	YANCOVIC	ALLEN	MACARENA	APROBADO
145	11220146	CIENCIA	AGRONOMIA	GUERRERO	JIMENEZ	CLAUDIA	RECHAZADO
146	11220147	CIENCIA	MEDICINA G2-G3	PEREZ	JELDREZ	TAMARA	APROBADO
147	11220148	CIENCIA	CS. JURIDICAS Y POL.	RETTIG	BIANCHI	CRISTIAN	LISTA_ESPERA
148	11220149	CIENCIA	BIOLOGIA 2	NIECHI	GAETE	IGNACIO	APROBADO
149	11220150	CIENCIA	LINGUISTICA,LITERATU	OLIVA	OLIVA	MARIA	APROBADO
150	11220151	CIENCIA	AGRONOMIA	GARRIGA	CARABALLO	MIGUEL	APROBADO
151	11220152	CIENCIA	MATEMATICAS	CASTILLO	MALDONADO	RICARDO	APROBADO
152	11220153	CIENCIA	INGENIERIA 2	DIAZ		JAIME	RECHAZADO
153	11220154	TECNOLOGIA	INGENIERIA 1	CRUTCHIK	PEDEMONTE	DAFNE	APROBADO
154	11220155	CIENCIA	SOCIOLOGIA CS I	VENABLES	BRITO	JUAN	APROBADO
155	11220156	CIENCIA	EDUCACION SUPERIOR	MURILLO	MUÑOZ	FERNANDO	RECHAZADO
156	11220157	CIENCIA	BIOLOGIA 3	MARIQUEO	CANCINO	TRINIDAD	APROBADO
157	11220158	CIENCIA	CS. ECONOM/ADMI	LOPEZ	BOHLE	SERGIO	RETIRADO
158	11220159	CIENCIA	CS. JURIDICAS Y POL.	DE NARDI		LORIS	APROBADO
159	11220160	CIENCIA	MEDICINA G2-G3	MENDEZ	REBOLLEDO	GUILLERMO	APROBADO
160	11220161	CIENCIA	MEDICINA G2-G3	FUENTES	DEL CAMPO	ALER	LISTA_ESPERA
161	11220162	CIENCIA	SOCIOLOGIA CS I	TELLO	NAVARRO	FELIPE	APROBADO
162	11220163	CIENCIA	MEDICINA G2-G3	VIDAL	VELASCO	VERONICA	LISTA_ESPERA
163	11220164	CIENCIA	QUIMICA 2	BARRIENTOS	BASTIAS	CLAUDIO	APROBADO
164	11220165	CIENCIA	SALUD PROD ANIM	DETTLEFF	FAUNDES	PHILLIP	RECHAZADO
165	11220166	CIENCIA	CS. JURIDICAS Y POL.	WALKER	SILVA	NATHALIE	RECHAZADO
166	11220167	CIENCIA	ARTES Y ARQUITECTURA	ARRIETA	GUTIERREZ	PAULA	RECHAZADO
167	11220168	CIENCIA	SOCIOLOGIA CS I	QUINTELA	DAVILA	GASTON	RECHAZADO

168	11220169	CIENCIA	AGRONOMIA	HUERTAS	HERRERA	ALEJANDRO	RECHAZADO
169	11220170	CIENCIA	CS. JURIDICAS Y POL.	BERTELSEN	SIMONETTI	SOLEDAD	RECHAZADO
170	11220171	CIENCIA	ARTES Y ARQUITECTURA	DRIEN	FABREGAS	MARCELA	APROBADO
171	11220172	CIENCIA	HISTORIA	PIZARRO	PIZARRO	ELIAS	RECHAZADO
172	11220173	CIENCIA	MATEMATICAS	VELANDIA	MUÑOZ	DAIRA	RECHAZADO
173	11220174	CIENCIA	AGRONOMIA	MANQUIAN	CERDA	KAREN	RECHAZADO
174	11220175	CIENCIA	AGRONOMIA	TORO	MANRIQUEZ	MONICA	LISTA_ESPERA
175	11220176	CIENCIA	QUIMICA 1	MARTINEZ	MARTINEZ	JAVIER	RECHAZADO
176	11220177	CIENCIA	SALUD PROD ANIM	MUÑOZ	LEAL	SEBASTIAN	APROBADO
177	11220178	CIENCIA	EDUCACION SUPERIOR	FERMIN	GONZALEZ	MARLENE	RECHAZADO
178	11220179	CIENCIA	SOCIOLOGIA CS I	VERNAL	VILICIC	TERESA	APROBADO
179	11220180	CIENCIA	INGENIERIA 3	REYES	CONTRERAS	PABLO	RECHAZADO
180	11220181	CIENCIA	CS. JURIDICAS Y POL.	PLAZA	REVECO	RAFAEL	RECHAZADO
181	11220182	CIENCIA	BIOLOGIA 1	CONTRERAS	DIAZ	ROBERTO	RECHAZADO
182	11220183	CIENCIA	SOCIOLOGIA CS I	MORRISON	JARA	RODOLFO	APROBADO
183	11220184	CIENCIA	EDUCACION SUPERIOR	CALZADILLA	PEREZ	OSCAR	RECHAZADO
184	11220185	TECNOLOGIA	CS. ECONOM/ADMI	QUINDERE	SARAIVA	GUSTAVO	RECHAZADO
185	11220186	TECNOLOGIA	INGENIERIA 2	RIFFO	BOUFFANAIS	VLADIMIR	RECHAZADO
186	11220187	CIENCIA	EDUCACION SUPERIOR	LASEKAN		OLUSJI	RECHAZADO
187	11220188	CIENCIA	SALUD PROD ANIM	SANDOVAL	TORRES	CAMILA	APROBADO
188	11220189	CIENCIA	CS. JURIDICAS Y POL.	GONZALEZ	RAMIREZ	ISABEL	RECHAZADO
189	11220190	CIENCIA	CS. JURIDICAS Y POL.	EZURMENDIA	ALVAREZ	JESUS	RECHAZADO
190	11220191	CIENCIA	CS. JURIDICAS Y POL.	GONZÁLEZ	COULON	MARÍA	APROBADO
191	11220192	CIENCIA	MEDICINA G2-G3	LETELIER	RODRIGUEZ	ALEJANDRA	RECHAZADO
192	11220193	CIENCIA	CS. JURIDICAS Y POL.	PEREDO	ROJAS	MARCELA	RECHAZADO
193	11220194	CIENCIA	MATEMATICAS	VAN DEN BOSCH		HANNE	APROBADO
194	11220195	CIENCIA	CS. JURIDICAS Y POL.	SMART	LARRAIN	JUAN	APROBADO
195	11220196	CIENCIA	INGENIERIA 2	SOLIS	CID	MIGUEL	RECHAZADO
196	11220197	CIENCIA	AGRONOMIA	PEREZ	DIAZ	JORGE	RECHAZADO
197	11220198	CIENCIA	INGENIERIA 1	MORALES	FERREIRO	JORGE	APROBADO
198	11220199	CIENCIA	SALUD PROD ANIM	HIDALGO	FRANCO	CHRISTIAN	RECHAZADO
199	11220200	CIENCIA	FISICA TEORICA Y EXP	CORONA	GONZALEZ	ROSA	RECHAZADO
200	11220201	CIENCIA	EDUCACION SUPERIOR	ALMONACID	FIERRO	AQUILES	RECHAZADO
201	11220202	CIENCIA	BIOLOGIA 2	MOLDENHAUER	BARRIENTOS	HANS	RECHAZADO
202	11220203	CIENCIA	MATEMATICAS	JARA	MORONI	FRANCISCO	RECHAZADO
203	11220204	CIENCIA	FILOSOFIA	ARANCIBIA	COLLAO	FERNANDO	APROBADO
204	11220205	CIENCIA	ARTES Y ARQUITECTURA	DE NORDENFLYCHT	CONCHA	JOSE	APROBADO
205	11220206	CIENCIA	CS. DE LA TIERRA	YORI	FERNANDEZ	SERGIO	RECHAZADO
206	11220207	CIENCIA	EDUCACION SUPERIOR	BERRIOS	VILLARROEL	ADOLFO	APROBADO
207	11220208	CIENCIA	BIOLOGIA 3	LATIF	EUGENIN	FADUA	RECHAZADO
208	11220209	CIENCIA	EDUCACION SUPERIOR	HENRIQUEZ	RIVAS	CAROLINA	RECHAZADO
209	11220210	CIENCIA	CS. ECONOM/ADMI	SEVIL	ESTEBAN	ANGEL	APROBADO
210	11220211	CIENCIA	INGENIERIA 2	SIPIRAN	MENDOZA	IVAN	APROBADO

211	11220212	TECNOLOGIA	INGENIERIA 1	ARAYA	ARAYA	FELIPE	RECHAZADO
212	11220213	TECNOLOGIA	HISTORIA	RAGAS	ROJAS	JOSE	APROBADO
213	11220214	CIENCIA	SALUD PROD ANIM	HENRIQUEZ	CASTILLO	CARLOS	RECHAZADO
214	11220215	CIENCIA	SOCIOLOGIA CS I	LAGOS	LIRA	CLAUDIA	RECHAZADO
215	11220216	CIENCIA	QUIMICA 2	CASTRO	VALENZUELA	PAULO	RECHAZADO
216	11220217	CIENCIA	QUIMICA 1	SIVASAMY		RAMESH	FUERA DE BASES
217	11220218	CIENCIA	INGENIERIA 2	DEHGHANFIROUZABAD I		ALI	RECHAZADO
218	11220219	CIENCIA	MEDICINA G2-G3	CURILEM	GATICA	CRISTIAN	RECHAZADO
219	11220220	CIENCIA	GEOGRAFIA Y URBANISM	VECCHIO		GIOVANNI	APROBADO
220	11220221	CIENCIA	SOCIOLOGIA CS I	KOCH	EWERTZ	TOMAS	RECHAZADO
221	11220222	CIENCIA	GRAV Y FIS ALTAS ENE	MARTIN	CONTRERAS	MIGUEL	RECHAZADO
222	11220223	CIENCIA	CS. JURIDICAS Y POL.	ALVAREZ		MARIANO	FUERA DE BASES
223	11220224	CIENCIA	LINGUISTICA,LITERATU	LIZANA	MIRANDA	PAOLA	FUERA DE BASES
224	11220225	CIENCIA	LINGUISTICA,LITERATU	TORRICO	AVILA	ELIZABETH	APROBADO
225	11220226	CIENCIA	ARTES Y ARQUITECTURA	FERRADA	SULLIVAN	JORGE	FUERA DE BASES
226	11220227	CIENCIA	SOCIOLOGIA CS I	ANDRADA	SOLA	PABLO	LISTA_ESPERA
227	11220228	CIENCIA	EDUC INICIAL-ESCOLAR	VARGAS	HERRERA	FRANCISCO	RECHAZADO
228	11220229	CIENCIA	CS. DE LA TIERRA	PINO	CORTES	ERNESTO	RECHAZADO
229	11220230	CIENCIA	SOCIOLOGIA CS I	RIVEROS	FERRADA	CLAUDIO	RECHAZADO
230	11220231	TECNOLOGIA	INGENIERIA 1	GALLEGUILLOS	SILVA	RENATO	RECHAZADO
231	11220232	CIENCIA	QUIMICA 2	ARCE	ESCOBAR	ROXANA	RECHAZADO
232	11220233	CIENCIA	BIOLOGIA 1	STOTZ	CANALES	GISELA	APROBADO
233	11220234	CIENCIA	INGENIERIA 1	THIRUMURUGAN		ARUN	RECHAZADO
234	11220235	CIENCIA	FILOSOFIA	GURIDI	ORTUZAR	ROMAN	RECHAZADO
235	11220236	CIENCIA	SOCIOLOGIA CS I	OYARZO	VIDAL	CARMEN	APROBADO
236	11220237	CIENCIA	GRAV Y FIS ALTAS ENE	COTTIN	BURACCHIO	GIOVANNA	APROBADO
237	11220238	CIENCIA	FILOSOFIA	SOUYRIS	OPORTOT	MARIA	RECHAZADO
238	11220239	CIENCIA	GRAV Y FIS ALTAS ENE	THAKUR	NA	SHALINI	RECHAZADO
239	11220240	CIENCIA	HISTORIA	NAVARRO	ROSENBLATT	VALERIA	RECHAZADO
240	11220241	CIENCIA	MATEMATICAS	LAGOS	BARRIOS	GUIDO	RECHAZADO
241	11220242	CIENCIA	CS. ECONOM/ADMI	NEUDORFER	RETAMAL	PABLO	APROBADO
242	11220243	CIENCIA	CS. JURIDICAS Y POL.	FUENTES	MAUREIRA	CLAUDIO	APROBADO
243	11220244	CIENCIA	HISTORIA	VILA	MUGA	WALDO	APROBADO
244	11220245	CIENCIA	EDUCACION SUPERIOR	GUZMAN	UTRERAS	EDUARDO	RECHAZADO
245	11220246	CIENCIA	ARTES Y ARQUITECTURA	GARCIA	BARRIGA	MARIA	APROBADO
246	11220247	CIENCIA	BIOLOGIA 3	VERA	LEIVA	ALEJANDRA	RECHAZADO
247	11220248	CIENCIA	EDUCACION SUPERIOR	POBLETE	VALDERRAMA	FELIPE	RECHAZADO
248	11220249	CIENCIA	EDUC INICIAL-ESCOLAR	PORFLITT	BECERRA	FELIPE	RECHAZADO
249	11220250	CIENCIA	SOCIOLOGIA CS I	YAÑEZ	ROJAS	RODRIGO	RECHAZADO
250	11220251	CIENCIA	SOCIOLOGIA CS I	BARBOSA	DOS SANTOS	MARCELO	RECHAZADO
251	11220252	CIENCIA	SOCIOLOGIA CS I	FIERRO	ZAMORA	PEDRO	RECHAZADO
252	11220253	CIENCIA	MEDICINA G2-G3	MERELLANO	NAVARRO	EUGENIO	RECHAZADO
253	11220254	CIENCIA	CS. DE LA TIERRA	GARIBALDI	MARCOLINI	NICOLAS	APROBADO

254	11220255	TECNOLOGIA	INGENIERIA 1	MEDEL	VERA	CARLOS	RECHAZADO
255	11220256	CIENCIA	INGENIERIA 1	IQUILIO	ABARZUA	ROBERTO	RECHAZADO
256	11220257	CIENCIA	INGENIERIA 1	TREWHELA	PALACIOS	TOMAS	LISTA_ESPERA
257	11220258	CIENCIA	TRANS-INTER DISCIPLI	TREJO	SOTO	CLAUDIA	RECHAZADO
258	11220259	CIENCIA	TRANS-INTER DISCIPLI	CERDA	RIOSECO	RICARDO	FUERA DE BASES
259	11220260	CIENCIA	TRANS-INTER DISCIPLI	VASQUEZ	ALVARADO	ALEJANDRA	RECHAZADO
260	11220261	CIENCIA	CS. ECONOM/ADMI	DOMINGUEZ	RIVERA	PATRICIO	APROBADO
261	11220262	CIENCIA	CS. JURIDICAS Y POL.	PHILLIPS	LETELIER	JAIME	APROBADO
262	11220263	CIENCIA	CS. ECONOM/ADMI	GALLEGOS	VALLEJOS	ALVARO	APROBADO
263	11220264	CIENCIA	BIOLOGIA 1	FARIAS	AQUEVEQUE	DANIELA	RECHAZADO
264	11220265	CIENCIA	AGRONOMIA	OPAZO	PALMA	ISMAEL	APROBADO
265	11220266	CIENCIA	FISICA TEORICA Y EXP	NORAMBUENA	ZAMORANO	ARIEL	APROBADO
266	11220267	CIENCIA	LINGUISTICA,LITERATU	QUARTARARO		GERALDINE	APROBADO
267	11220268	CIENCIA	MATEMATICAS	SOSSA	AGUIRRE	DAVID	APROBADO
268	11220269	CIENCIA	MATEMATICAS	SANHUEZA	MATAMALA	NICOLAS	APROBADO
269	11220270	CIENCIA	FILOSOFIA	ALVAREZ	SOLIS	ANGEL	LISTA_ESPERA
270	11220271	CIENCIA	AGRONOMIA	CONTRERAS	MOYA	ELIDA	RECHAZADO
271	11220272	CIENCIA	INGENIERIA 1	LEIVA	ILLANES	ROBERTO	RECHAZADO
272	11220273	CIENCIA	CS. JURIDICAS Y POL.	ACEVEDO	DE LA HARPE	CAROLINA	RECHAZADO
273	11220274	TECNOLOGIA	CS. ECONOM/ADMI	FERRAZ	MINATOGAWA	VINIUS	RECHAZADO
274	11220275	CIENCIA	SOCIOLOGIA CS I	CASTRO	LLANOS	JOHN	RECHAZADO
275	11220276	CIENCIA	EDUC INICIAL-ESCOLAR	HIDALGO	STANDEN	MARIA	RECHAZADO
276	11220277	CIENCIA	SALUD PROD ANIM	NAVARRETE	AGUIRRE	FELIPE	RECHAZADO
277	11220278	CIENCIA	SICOLOGIA	SEGOVIA	LAGOS	PABLO	RECHAZADO
278	11220279	CIENCIA	AGRONOMIA	SALAZAR	ESPINOZA	CESAR	RECHAZADO
279	11220280	CIENCIA	SALUD PROD ANIM	LUNA	FERNANDEZ	DANIELA	APROBADO
280	11220281	CIENCIA	EDUCACION SUPERIOR	DIAZ	BARRERA	NICOLAS	RECHAZADO
281	11220282	CIENCIA	SICOLOGIA	ROZAS	CAAMAÑO	GRACIELA	RECHAZADO
282	11220283	CIENCIA	INGENIERIA 3	ORELLANA	PALMA	PATRICIO	APROBADO
283	11220284	CIENCIA	AGRONOMIA	AMOUREUX		PAUL	LISTA_ESPERA
284	11220285	CIENCIA	CS. DE LA TIERRA	CABRE	CANO	ALBERT	APROBADO
285	11220286	CIENCIA	EDUC INICIAL-ESCOLAR	DELGADO	FLOODY	PEDRO	FUERA DE BASES
286	11220287	CIENCIA	ASTRON Y ASTROFISICA	TREGLOAN-REED		JEREMY	APROBADO
287	11220288	CIENCIA	INGENIERIA 1	AGUILAR	VIDAL	VICTOR	RECHAZADO
288	11220289	CIENCIA	MEDICINA G2-G3	CASTELLUCCI		HECTOR	RECHAZADO
289	11220290	CIENCIA	SICOLOGIA	FOSSA	ARCILA	PABLO	RECHAZADO
290	11220291	CIENCIA	EDUCACION SUPERIOR	MALDONADO	FUENTES	ANA	APROBADO
291	11220292	CIENCIA	HISTORIA	RIVERO	CANTILLANO	RODRIGO	RECHAZADO
292	11220293	CIENCIA	INGENIERIA 2	GUTIERREZ	PESCARMONA	MARTIN	APROBADO
293	11220294	CIENCIA	CS. ECONOM/ADMI	GARCIA	ECHALAR	ANDRES	APROBADO
294	11220295	CIENCIA	EDUCACION SUPERIOR	RODRIGUEZ	ALVEAL	FRANCISCO	APROBADO
295	11220296	CIENCIA	CS. JURIDICAS Y POL.	COX	ALCAINO	MARIA	RECHAZADO
296	11220297	CIENCIA	MATEMATICAS	GOMEZ	OLMOS	YOLANDA	RECHAZADO

297	11220298	CIENCIA	SOCIOLOGIA CS I	ERRAZURIZ	BESA	VALENTINA	RECHAZADO
298	11220299	CIENCIA	ARTES Y ARQUITECTURA	CALDERON	MARTINEZ	NATALIA	RECHAZADO
299	11220300	CIENCIA	SOCIOLOGIA CS I	CORTES	GARRIGA	YASNA	RECHAZADO
300	11220301	TECNOLOGIA	INGENIERIA 3	VINNETT	PERALTA	LUIS	RECHAZADO
301	11220302	TECNOLOGIA	INGENIERIA 1	THANDAPANI		PRABHAKARAN	RECHAZADO
302	11220303	CIENCIA	CS. JURIDICAS Y POL.	BAHAMONDE	NORAMBUENA	HECTOR	APROBADO
303	11220304	CIENCIA	HISTORIA	PERRY	FAURE	MARIANA	FUERA DE BASES
304	11220305	CIENCIA	AGRONOMIA	CHAVEZ	MATAMALA	DANIEL	APROBADO
305	11220306	TECNOLOGIA	INGENIERIA 2	ROJAS	MORALES	NICOLAS	RECHAZADO
306	11220307	CIENCIA	SALUD PROD ANIM	VALENZUELA	MUÑOZ	VALENTINA	APROBADO
307	11220308	CIENCIA	CS. JURIDICAS Y POL.	DUFRAIX	TAPIA	ROBERTO	APROBADO
308	11220309	TECNOLOGIA	INGENIERIA 1	BEHZAD		MASOUD	RECHAZADO
309	11220310	CIENCIA	MEDICINA G1	CASTILLO	RIVAS	CHRISTIAN	APROBADO
310	11220311	CIENCIA	ANTROP. Y ARQUE	INOSTROZA	PONCE	XOCHITL	RECHAZADO
311	11220312	CIENCIA	TRANS-INTER DISCIPLI	JOFRE	ASTUDILLO	DANIEL	FUERA DE BASES
312	11220313	CIENCIA	QUIMICA 1	MUÑOZ	NUÑEZ	EVELYN	RECHAZADO
313	11220314	CIENCIA	FILOSOFIA	DIAZ	ERBETTA	MYRIAM	RECHAZADO
314	11220315	CIENCIA	FILOSOFIA	MARTINEZ	ZEPEDA	JEAN	RECHAZADO
315	11220316	CIENCIA	LINGUISTICA,LITERATU	ALONSO	GUTIERREZ	FRANCISCO	RECHAZADO
316	11220317	CIENCIA	EDUCACION SUPERIOR	SOTO	ALVARADO	MACARENA	APROBADO
317	11220318	CIENCIA	BIOLOGIA 1	BORRAS	CHAVEZ	RENATO	RECHAZADO
318	11220319	CIENCIA	MEDICINA G1	CONTRERAS	DUARTE	SUSANA	RECHAZADO
319	11220320	CIENCIA	BIOLOGIA 3	MANOSALVA	ALTAMIRANO	CAROLINA	APROBADO
320	11220321	CIENCIA	MEDICINA G2-G3	TUESTA	ROA	MARCELO	RECHAZADO
321	11220322	CIENCIA	EDUCACION SUPERIOR	KONG	LOPEZ	FELIPE	RECHAZADO
322	11220323	CIENCIA	CS. JURIDICAS Y POL.	GATICA	RODRIGUEZ	MARIA	RECHAZADO
323	11220324	CIENCIA	SOCIOLOGIA CS I	AEDO	HENRIQUEZ	ANDRES	RECHAZADO
324	11220325	CIENCIA	AGRONOMIA	MENDEZ	ESPINOZA	ANA	APROBADO
325	11220326	CIENCIA	SOCIOLOGIA CS I	LAY	RABY	NELSON	RECHAZADO
326	11220327	CIENCIA	FILOSOFIA	WAJNERMAN	PAZ	ABEL	APROBADO
327	11220328	CIENCIA	GRAV Y FIS ALTAS ENE	CONCHA	AGUILERA	PATRICK	APROBADO
328	11220329	CIENCIA	LINGUISTICA,LITERATU	VASQUEZ	ROCCA	LILIANA	RECHAZADO
329	11220330	CIENCIA	MATEMATICAS	BUSTAMANTE	LONDOÑO	MAURICIO	APROBADO
330	11220331	CIENCIA	SICOLOGIA	VALENZUELA	MARTINEZ	NOHELIA	RECHAZADO
331	11220332	CIENCIA	EDUCACION SUPERIOR	VERGARA	MORALES	JORGE	APROBADO
332	11220333	CIENCIA	MEDICINA G2-G3	JANNAS	VELA	SEBASTIAN	APROBADO
333	11220334	TECNOLOGIA	INGENIERIA 2	KRISTJANPOLLER	RODRIGUEZ	FREDY	RECHAZADO
334	11220335	TECNOLOGIA	INGENIERIA 1	REDNAM		UDAYABHASKAR	APROBADO
335	11220336	CIENCIA	INGENIERIA 1	PINA		JUAN	APROBADO
336	11220337	CIENCIA	INGENIERIA 1	SOLIS	VIDAL	ROBERTO	RECHAZADO
337	11220338	CIENCIA	MEDICINA G2-G3	MUÑOZ	POBLETE	CLAUDIO	RECHAZADO
338	11220339	CIENCIA	INGENIERIA 2	CASTILLO	VERGARA	MAURICIO	APROBADO
339	11220340	CIENCIA	ASTRON Y ASTROFISICA	FERNANDEZ	TRINCADO	JOSE	APROBADO

340	11220341	CIENCIA	ANTROP. Y ARQUE	CASTELLETTI	DELLEPIANE	JOSE	RECHAZADO
341	11220342	CIENCIA	ANTROP. Y ARQUE	CARREÑO	GONZALEZ	GASTON	RECHAZADO
342	11220343	CIENCIA	SALUD PROD ANIM	RODRIGUES	DE LARA	GABRIELE	RECHAZADO
343	11220344	CIENCIA	CS. DE LA TIERRA	DE OLIVEIRA CORDEIRO		PEDRO	RECHAZADO
344	11220345	CIENCIA	SOCIOLOGIA CS I	BAQUEDANO	RODRIGUEZ	MARJORIE	RECHAZADO
345	11220346	CIENCIA	EDUCACION SUPERIOR	GAETE	PERALTA	CLAUDIO	APROBADO
346	11220347	CIENCIA	CS. JURIDICAS Y POL.	CHAHUAN	ZEDAN	MARCELA	RECHAZADO
347	11220348	CIENCIA	EDUC INICIAL-ESCOLAR	DAVILA	BALCARCE	GIANINA	RECHAZADO
348	11220349	CIENCIA	FILOSOFIA	FUENTES	CARO	EDUARDO	LISTA_ESPERA
349	11220350	CIENCIA	SOCIOLOGIA CS I	LEYTON	ATENAS	DANIEL	APROBADO
350	11220351	CIENCIA	BIOLOGIA 3	RIVERAS	HERNANDEZ	ELEODORO	RECHAZADO
351	11220352	CIENCIA	SOCIOLOGIA CS I	TAGLE	MONTT	FRANCISCO	RECHAZADO
352	11220353	CIENCIA	GEOGRAFIA Y URBANISM	HERNANDEZ	MORENO	LUZ	APROBADO
353	11220354	CIENCIA	BIOLOGIA 3	DONOSO	LUNA	RAUL	APROBADO
354	11220355	CIENCIA	LINGUISTICA,LITERATU	RIVERA	SOTO	JOSE	RECHAZADO
355	11220356	CIENCIA	CS. JURIDICAS Y POL.	GRASSO		MANUEL	RECHAZADO
356	11220357	CIENCIA	SICOLOGIA	BERRIOS	RIQUELME	JOSE	LISTA_ESPERA
357	11220358	CIENCIA	BIOLOGIA 1	BUSTAMANTE	DIAZ	CARLOS	APROBADO
358	11220359	TECNOLOGIA	BIOLOGIA 2	ZAMORANO	MOSNAIM	MAURICIO	RECHAZADO
359	11220360	TECNOLOGIA	AGRONOMIA	MORALES	TAPIA	PABLO	RECHAZADO
360	11220361	CIENCIA	ARTES Y ARQUITECTURA	BARRIENTOS	DIAZ	MACARENA	RECHAZADO
361	11220362	TECNOLOGIA	ARTES Y ARQUITECTURA	HERNANDEZ	PARDO	RICARDO	LISTA_ESPERA
362	11220363	CIENCIA	CS. ECONOM/ADMI	AKIN		SUMEYRA	APROBADO
363	11220364	CIENCIA	HISTORIA	DAGNINO	JIMENEZ	JORGE	FUERA DE BASES
364	11220365	CIENCIA	CS. JURIDICAS Y POL.	ADAROS	ROJAS	SILVANA	RECHAZADO
365	11220366	CIENCIA	GEOGRAFIA Y URBANISM	PEREZ	SILVA	RODRIGO	RECHAZADO
366	11220367	TECNOLOGIA	INGENIERIA 1	ARAYA	RIVERA	NICOLAS	RECHAZADO
367	11220368	CIENCIA	QUIMICA 1	VILLALOBOS	LEPE	VALERIA	APROBADO
368	11220369	CIENCIA	BIOLOGIA 3	SANHUEZA	INALAF	CAROLINA	RECHAZADO
369	11220370	CIENCIA	CS. JURIDICAS Y POL.	CODDOU	MC MANUS	ALBERTO	APROBADO
370	11220371	CIENCIA	CS. JURIDICAS Y POL.	REYES-HOUSHOLDER		CATHERINE	APROBADO
371	11220372	CIENCIA	EDUCACION SUPERIOR	ESCOBAR	CABELLO	MAXIMO	RECHAZADO
372	11220373	CIENCIA	BIOLOGIA 1	VILO	MUÑOZ	CLAUDIA	RECHAZADO
373	11220374	CIENCIA	TRANS-INTER DISCIPLI	AMENABAR	BARRIUSO	MAXIMILIANO	RECHAZADO
374	11220375	TECNOLOGIA	AGRONOMIA	SEQUEIDA	HONORATO	ALVARO	RECHAZADO
375	11220376	CIENCIA	LINGUISTICA,LITERATU	MUÑOZ	MUÑOZ	BELEN	RECHAZADO
376	11220377	TECNOLOGIA	INGENIERIA 2	RENAUDINEAU		HUGUES	RECHAZADO
377	11220378	CIENCIA	ARTES Y ARQUITECTURA	BERRIOS	GONZALEZ	PABLO	APROBADO
378	11220379	TECNOLOGIA	MEDICINA G2-G3	ARAYA	QUINTANILLA	FELIPE	RECHAZADO
379	11220380	CIENCIA	QUIMICA 2	ARANDA	ZAPATA	BRAULIO	RECHAZADO
380	11220381	CIENCIA	SALUD PROD ANIM	RAMAJO	GALLARDO	LAURA	RECHAZADO
381	11220382	CIENCIA	CS. JURIDICAS Y POL.	MANZANO	ITURRA	KAREN	RECHAZADO
382	11220383	CIENCIA	INGENIERIA 2	SILVA	OELKER	GERARDO	APROBADO

383	11220384	CIENCIA	ANTROP. Y ARQUE	BIELETTO	BUENO	MARIA	LISTA_ESPERA
384	11220385	CIENCIA	EDUCACION SUPERIOR	PULGAR	NEIRA	JAVIER	APROBADO
385	11220386	CIENCIA	CS. JURIDICAS Y POL.	CAVIEDES	PAUL	CRISTOBAL	APROBADO
386	11220388	TECNOLOGIA	INGENIERIA 2	JALIL	VEGA	FRANCISCA	APROBADO
387	11220389	CIENCIA	LINGUISTICA,LITERATU	MONCADA	NAHUELQUIN	FERNANDO	APROBADO
388	11220390	CIENCIA	CS. DE LA TIERRA	MEDELLIN	MORA	DIANA	RECHAZADO
389	11220391	CIENCIA	HISTORIA	MEDEL	TORO	JUAN	RECHAZADO
390	11220392	CIENCIA	SOCIOLOGIA CS I	DIAZ	ARAVENA	PAOLA	FUERA DE BASES
391	11220393	CIENCIA	MATEMATICAS	CAUCAO	PAILLAN	SERGIO	APROBADO
392	11220394	CIENCIA	AGRONOMIA	PAÑITRUR	DE LA FUENTE	CAROLINA	RECHAZADO
393	11220395	CIENCIA	SOCIOLOGIA CS I	OLIVARES	RODRIGUEZ	CRISTIAN	RECHAZADO
394	11220396	CIENCIA	BIOLOGIA 1	TAUCARE	RIOS	ANDRES	RECHAZADO
395	11220397	TECNOLOGIA	QUIMICA 1	ALARCON	ESPOSITO	JAZMIN	APROBADO
396	11220398	CIENCIA	FILOSOFIA	VALDES	NORAMBUENA	CRISTIAN	RECHAZADO
397	11220399	TECNOLOGIA	INGENIERIA 3	LEYTON	PACHECO	ALLISON	RECHAZADO
398	11220400	CIENCIA	EDUCACION SUPERIOR	PARRA	DIAZ	JOEL	RECHAZADO
399	11220401	CIENCIA	ARTES Y ARQUITECTURA	PONCE	DE LA FUENTE	HECTOR	RECHAZADO
400	11220402	CIENCIA	SOCIOLOGIA CS I	HERNANDEZ	MARY	NATALIA	RECHAZADO
401	11220403	CIENCIA	EDUC INICIAL-ESCOLAR	POMES	CORREA	MARIA	RECHAZADO
402	11220404	CIENCIA	AGRONOMIA	RODRIGUEZ	SAN PEDRO	ANNIA	RECHAZADO
403	11220405	CIENCIA	CS. ECONOM/ADMI	BORDON	TAPIA	PAOLA	FUERA DE BASES
404	11220406	CIENCIA	HISTORIA	CASANOVA	BRITO	MAURICIO	LISTA_ESPERA
405	11220407	CIENCIA	SICOLOGIA	JIMENEZ	ETCHEVERRIA	PAMELA	APROBADO
406	11220408	CIENCIA	ANTROP. Y ARQUE	CASTILLO	FUENTES	CAMILA	RECHAZADO
407	11220409	CIENCIA	MATEMATICAS	VELOZO	RUIZ	ANIBAL	APROBADO
408	11220410	TECNOLOGIA	INGENIERIA 1	OLIVEIRA	MARTINS	PATRICIA	RECHAZADO
409	11220411	CIENCIA	EDUCACION SUPERIOR	MAUREIRA	CID	FERNANDO	RECHAZADO
410	11220412	TECNOLOGIA	INGENIERIA 3	RIVAS	ASTROZA	MARCELO	RECHAZADO
411	11220413	CIENCIA	FISICA TEORICA Y EXP	LEON	VEGA	ALEJANDRO	LISTA_ESPERA
412	11220414	CIENCIA	HISTORIA	SILVA	HIDALGO	ROBINSON	FUERA DE BASES
413	11220415	CIENCIA	EDUC INICIAL-ESCOLAR	CACERES	MURRIE	MARTIN	RECHAZADO
414	11220416	CIENCIA	BIOLOGIA 3	ACEVEDO	CASTILLO	WALDO	RECHAZADO
415	11220417	CIENCIA	HISTORIA	HENAO	HOLGUIN	DIANA	APROBADO
416	11220418	CIENCIA	BIOLOGIA 1	GAVILAN	GUTIERREZ	ELVIS	RECHAZADO
417	11220419	CIENCIA	ANTROP. Y ARQUE	TUSING		CARI	APROBADO
418	11220420	CIENCIA	QUIMICA 1	URZUA	PIÑA	JULIO	APROBADO
419	11220421	CIENCIA	BIOLOGIA 2	NUÑEZ	ROMERO	DANIELA	RECHAZADO
420	11220422	CIENCIA	INGENIERIA 1	PARRA	TORRES	PABLO	RECHAZADO
421	11220423	TECNOLOGIA	INGENIERIA 3	RAMIREZ	MADRID	ANDRES	RECHAZADO
422	11220424	CIENCIA	EDUCACION SUPERIOR	LILLO	DURAN	JORGE	APROBADO
423	11220425	CIENCIA	TRANS-INTER DISCIPLI	RODRIGUEZ	ROJAS	FERNANDA	APROBADO
424	11220426	CIENCIA	ARTES Y ARQUITECTURA	GARCIA DE CORTAZAR	GALLEGUILLOS	GABRIELA	FUERA DE BASES
425	11220427	CIENCIA	TRANS-INTER DISCIPLI	SAPIAINS	ARRUE	RODOLFO	APROBADO

426	11220428	TECNOLOGIA	INGENIERIA 2	REYES	CHAMORRO	LORENZO	FUERA DE BASES
427	11220429	CIENCIA	CS. JURIDICAS Y POL.	JIMENEZ	SALAS	GUILLERMO	RECHAZADO
428	11220430	CIENCIA	FILOSOFIA	SILVA	IRARRAZAVAL	TRINIDAD	RECHAZADO
429	11220431	CIENCIA	CS. ECONOM/ADMI	HERSKOVIC	MAIDA	LUIS	RECHAZADO
430	11220432	CIENCIA	EDUC INICIAL-ESCOLAR	SAGREDO	LILLO	EMILIO	APROBADO
431	11220434	CIENCIA	SOCIOLOGIA CS I	ABUFHELE	MILAD	ALEJANDRA	APROBADO
432	11220435	CIENCIA	ANTROP. Y ARQUE	PIÑONES	RIVERA	CARLOS	RECHAZADO
433	11220436	CIENCIA	CS. JURIDICAS Y POL.	SALGADO	MUÑOZ	CONSTANZA	RECHAZADO
434	11220437	CIENCIA	SALUD PROD ANIM	PONTIGO	VASQUEZ	JUAN	FUERA DE BASES
435	11220438	CIENCIA	INGENIERIA 2	BARRIGA	RICHARDS	NICOLAS	APROBADO
436	11220439	CIENCIA	CS. JURIDICAS Y POL.	GONZALEZ	LE SAUX	MARIANNE	APROBADO
437	11220440	CIENCIA	QUIMICA 2	HERNANDEZ	SARAVIA	LUCAS	RECHAZADO
438	11220441	CIENCIA	QUIMICA 1	MENDOZA	MUÑOZ	MARIA	FUERA DE BASES
439	11220442	CIENCIA	HISTORIA	ROJAS	BOTTNER	ANDRES	RECHAZADO
440	11220443	CIENCIA	INGENIERIA 1	CASTILLO	ROJAS	RODRIGO	RECHAZADO
441	11220444	CIENCIA	QUIMICA 1	BUSTOS	GUAJARDO	DANIEL	LISTA_ESPERA
442	11220445	CIENCIA	INGENIERIA 2	SOTO	SILVA	WLADIMIR	RECHAZADO
443	11220446	CIENCIA	EDUC INICIAL-ESCOLAR	CUBILLOS	GUZMAN	MONTSERRAT	RECHAZADO
444	11220447	CIENCIA	EDUC INICIAL-ESCOLAR	FLORES	FERRO	ELIZABETH	RECHAZADO
445	11220448	CIENCIA	AGRONOMIA	FERNANDEZ	JORQUERA	FRANCISCO	RECHAZADO
446	11220449	CIENCIA	INGENIERIA 2	VALENCIA	CALVO	JOHNNY	RECHAZADO
447	11220450	CIENCIA	SOCIOLOGIA CS I	ALVAREZ	FUENTES	MARIO	RECHAZADO
448	11220451	CIENCIA	FISICA TEORICA Y EXP	MELLADO	HUMIRE	FERNANDO	RECHAZADO
449	11220452	CIENCIA	TRANS-INTER DISCIPLI	TORRES	RODRIGUEZ	MARTIN	FUERA DE BASES
450	11220453	CIENCIA	SALUD PROD ANIM	FURLANETTO	MANCANARES	ANA	FUERA DE BASES
451	11220454	CIENCIA	LINGUISTICA,LITERATU	ANGEL	GALLARDO	ROBERTO	RECHAZADO
452	11220455	CIENCIA	MEDICINA G2-G3	LEAL	WITT	MARIA	RECHAZADO
453	11220456	CIENCIA	SICOLOGIA	ARANCIBIA	MARTINI	HECTOR	RECHAZADO
454	11220457	CIENCIA	LINGUISTICA,LITERATU	RANJAN		RANJEEVA	RECHAZADO
455	11220458	TECNOLOGIA	AGRONOMIA	ARAYA	CASTILLO	MICHAEL	RECHAZADO
456	11220459	CIENCIA	TRANS-INTER DISCIPLI	URBINA	PARADA	FELIPE	RECHAZADO
457	11220460	CIENCIA	ARTES Y ARQUITECTURA	VALDERRAMA	ULLOA	CLAUDIA	LISTA_ESPERA
458	11220461	CIENCIA	MEDICINA G1	CASTRO	SEPULVEDA	MAURICIO	RECHAZADO
459	11220462	CIENCIA	AGRONOMIA	BERRIOS	PENTENERO	GRACIELA	APROBADO
460	11220463	CIENCIA	SOCIOLOGIA CS I	LARA	EDWARDS	ANTONIA	APROBADO
461	11220464	CIENCIA	INGENIERIA 1	MALEKITEHRANI		MOHAMMADALI	APROBADO
462	11220465	TECNOLOGIA	INGENIERIA 1	HERRMANN	PRIESNITZ	BENJAMIN	APROBADO
463	11220466	CIENCIA	FILOSOFIA	CRICHTON	NORERO	CRISTINA	RECHAZADO
464	11220467	CIENCIA	AGRONOMIA	RUBIO	ASTUDILLO	JULIA	FUERA DE BASES
465	11220468	CIENCIA	INGENIERIA 1	MESA	HERNANDEZ	HARRISON	RECHAZADO
466	11220469	TECNOLOGIA	INGENIERIA 3	VELASQUEZ	VELASQUEZ	ELIEZER	APROBADO
467	11220470	CIENCIA	EDUC INICIAL-ESCOLAR	MONTENEGRO	GONZALEZ	CATALINA	RECHAZADO
468	11220471	CIENCIA	SALUD PROD ANIM	QUIÑONES	DIAZ	JOHN	APROBADO

469	11220472	CIENCIA	SALUD PROD ANIM	GARCIA	MENDEZ	NAYELY	FUERA DE BASES
470	11220473	CIENCIA	AGRONOMIA	OSORIO	ULLOA	CLAUDIA	RECHAZADO
471	11220474	CIENCIA	SALUD PROD ANIM	HIDALGO	GOMEZ	ALEJANDRA	RECHAZADO
472	11220475	TECNOLOGIA	INGENIERIA 3	ACEVEDO	CABELLO	JORGE	FUERA DE BASES
473	11220476	TECNOLOGIA	INGENIERIA 2	ARELLANO	VIDAL	CLAUDIA	APROBADO
474	11220477	CIENCIA	MEDICINA G2-G3	MORALES	ILLANES	GLADYS	RECHAZADO
475	11220478	CIENCIA	BIOLOGIA 1	OYARZUN	CABAÑAS	PABLO	APROBADO
476	11220479	CIENCIA	CS. JURIDICAS Y POL.	LILLO	LOBOS	RICARDO	RECHAZADO
477	11220480	CIENCIA	CS. JURIDICAS Y POL.	VERDUGO	RAMIREZ	SERGIO	APROBADO
478	11220481	CIENCIA	SALUD PROD ANIM	STEUER	TRAEGER	PAMELA	APROBADO
479	11220482	CIENCIA	INGENIERIA 1	CASTRO	HEREDIA	LINA	APROBADO
480	11220483	CIENCIA	LINGUISTICA,LITERATU	ROMAN	LOPEZ	MARIA	RECHAZADO
481	11220484	CIENCIA	INGENIERIA 1	ORTIZ	VIDAL	L.	RECHAZADO
482	11220485	CIENCIA	INGENIERIA 2	CALDERON	MAUREIRA	JUAN	APROBADO
483	11220486	CIENCIA	GRAV Y FIS ALTAS ENE	RODRIGUEZ	DURAN	EVELYN	APROBADO
484	11220487	CIENCIA	BIOLOGIA 1	ALMANZA	MARROQUIN	VIVIANA	RECHAZADO
485	11220488	CIENCIA	ANTROP. Y ARQUE	CARCAMO	MANSILLA	ALEJANDRO	RECHAZADO
486	11220489	TECNOLOGIA	ARTES Y ARQUITECTURA	LOYOLA	VERGARA	MAURICIO	RECHAZADO
487	11220490	CIENCIA	INGENIERIA 3	GALLARDO	ALCAYAGA	KAREM	RECHAZADO
488	11220491	TECNOLOGIA	INGENIERIA 2	LUHR	SIERRA	DANIEL	RECHAZADO
489	11220492	CIENCIA	INGENIERIA 2	BELLINO		ALESSIO	RECHAZADO
490	11220493	CIENCIA	INGENIERIA 2	ESPINOZA	PEREZ	ANDREA	APROBADO
491	11220494	CIENCIA	CS. JURIDICAS Y POL.	MARTINEZ	CARDENAS	BETTY	APROBADO
492	11220495	CIENCIA	CS. JURIDICAS Y POL.	PEÑA	NEIRA	SERGIO	RECHAZADO
493	11220496	CIENCIA	AGRONOMIA	GONZALEZ	CHANG	MAURICIO	RECHAZADO
494	11220497	CIENCIA	MEDICINA G1	SANCHEZ	RUBIO	ANDREA	APROBADO
495	11220498	CIENCIA	INGENIERIA 2	HENRIQUEZ	VALDEBENITO	PABLO	RECHAZADO
496	11220499	CIENCIA	QUIMICA 2	HEYSER	VALENCIA	CRISTOPHER	RECHAZADO
497	11220500	TECNOLOGIA	INGENIERIA 2	FUENTEALBA	CID	DIEGO	RECHAZADO
498	11220501	CIENCIA	BIOLOGIA 2	ORREGO	LILLO	PATRICIO	RECHAZADO
499	11220502	CIENCIA	SALUD PROD ANIM	VILLALBA	BRAVO	MELINA	RECHAZADO
500	11220503	CIENCIA	MEDICINA G2-G3	QUINTILIANO	SCARPELLI DOURADO	DAIANA	APROBADO
501	11220504	CIENCIA	SOCIOLOGIA CS I	GONZALEZ	MIRANDA	DAVID	RECHAZADO
502	11220505	CIENCIA	GEOGRAFIA Y URBANISM	CORNEJO	NIETO	CARLOS	LISTA_ESPERA
503	11220506	TECNOLOGIA	CS. ECONOM/ADMI	ROSA	GARCIA	TATIANA	APROBADO
504	11220507	CIENCIA	CS. DE LA TIERRA	VILLASEÑOR	JORQUERA	TANIA	APROBADO
505	11220508	CIENCIA	AGRONOMIA	ROMERO	BRAVO	SEBASTIAN	APROBADO
506	11220509	CIENCIA	FILOSOFIA	ALMONACID	DIAZ	CRISTHIAN	RECHAZADO
507	11220510	CIENCIA	INGENIERIA 2	DELPANO	COSTABAL	JOSE	APROBADO
508	11220511	CIENCIA	EDUC INICIAL-ESCOLAR	MORALES	IBARRA	GRACE	RECHAZADO
509	11220512	CIENCIA	QUIMICA 2	QUEZADA	SANDOVAL	DIEGO	APROBADO
510	11220513	CIENCIA	CS. DE LA TIERRA	DELGADO	DE LA PUENTE	FRANCISCO	APROBADO
511	11220514	CIENCIA	EDUC INICIAL-ESCOLAR	SAADATI		FARZANEH	APROBADO

512	11220515	CIENCIA	SICOLOGIA	ZAPATA	LAMANA	RAFAEL	RECHAZADO
513	11220516	CIENCIA	SALUD PROD ANIM	LONCOMAN	PARDO	CARLOS	RECHAZADO
514	11220517	CIENCIA	FISICA TEORICA Y EXP	VINASCO	SUAREZ	JUAN	LISTA_ESPERA
515	11220518	TECNOLOGIA	INGENIERIA 1	RODRIGUEZ	ESCALONA	BARBARA	APROBADO
516	11220519	CIENCIA	FILOSOFIA	NUÑEZ	ERICES	GONZALO	RECHAZADO
517	11220520	CIENCIA	EDUC INICIAL-ESCOLAR	CARRILLO	MARDONES	OLGA	RECHAZADO
518	11220521	CIENCIA	GEOGRAFIA Y URBANISM	GUTIERREZ	VEGA	CECILIA	RECHAZADO
519	11220522	CIENCIA	HISTORIA	ARAYA	IBACACHE	CLAUDIA	APROBADO
520	11220523	CIENCIA	INGENIERIA 2	ALY		MOKHTAR	LISTA_ESPERA
521	11220524	CIENCIA	MEDICINA G1	CALDERON	ROMERO	PAULINA	RECHAZADO
522	11220525	CIENCIA	TRANS-INTER DISCIPLI	RUGGERI		MARIA	APROBADO
523	11220526	CIENCIA	CS. JURIDICAS Y POL.	FROHLICH		JOHANNA	RECHAZADO
524	11220527	CIENCIA	SICOLOGIA	ESCANDON	NAGEL	NELI	RECHAZADO
525	11220528	CIENCIA	HISTORIA	ALVAREZ	CASELLI	PEDRO	RECHAZADO
526	11220529	CIENCIA	CS. DE LA TIERRA	URRA	GALLARDO	ALEJANDRA	RECHAZADO
527	11220530	TECNOLOGIA	INGENIERIA 1	ABELL	MENA	JOSE	APROBADO
528	11220531	CIENCIA	SOCIOLOGIA CS I	GAC	JIMENEZ	DANIELLA	RECHAZADO
529	11220532	CIENCIA	LINGUISTICA,LITERATU	MURGAS	LOPEZ	VALERIA	RECHAZADO
530	11220533	CIENCIA	BIOLOGIA 3	KESSI	PEREZ	EDUARDO	APROBADO
531	11220534	CIENCIA	CS. DE LA TIERRA	BASUALTO	ALARCON	DANIEL	RECHAZADO
532	11220535	CIENCIA	QUIMICA 2	FERNANDEZ	GALLEGUILLAS	CARLOS	RECHAZADO
533	11220536	CIENCIA	INGENIERIA 2	SANCHEZ	MIRABAL	PEDRO	FUERA DE BASES
534	11220537	CIENCIA	MEDICINA G1	BETANCOURT	HENRIQUEZ	PABLO	RECHAZADO
535	11220538	CIENCIA	MEDICINA G1	MOLINA	CALISTRO	LUIS	RECHAZADO
536	11220539	CIENCIA	SALUD PROD ANIM	DURAN	GRAEFF	MARIA	RECHAZADO
537	11220540	CIENCIA	EDUCACION SUPERIOR	SCHILLING	LARA	CAROLL	RECHAZADO
538	11220541	CIENCIA	MEDICINA G1	SCHULZ	RUBILAR	MABEL	RECHAZADO
539	11220542	CIENCIA	EDUC INICIAL-ESCOLAR	ALARCON	ESPINOZA	MARINA	FUERA DE BASES
540	11220543	CIENCIA	CS. JURIDICAS Y POL.	RIVERA	RESTREPO	JOSE	FUERA DE BASES
541	11220544	TECNOLOGIA	QUIMICA 1	ARACENA	ASTUDILLO	ANDRES	APROBADO
542	11220545	CIENCIA	INGENIERIA 2	FUENTES	SEPULVEDA	JOSE	APROBADO
543	11220546	CIENCIA	BIOLOGIA 1	MURUA	ANDRADE	PEDRO	RECHAZADO
544	11220547	CIENCIA	QUIMICA 1	ROJAS	POBLETE	MACARENA	RECHAZADO
545	11220548	CIENCIA	CS. DE LA TIERRA	GONZALEZ	REYES	ALVARO	RECHAZADO
546	11220549	CIENCIA	MEDICINA G1	VEGA	LETTER	ANA MARIA	APROBADO
547	11220550	CIENCIA	MEDICINA G2-G3	MULLER	RAMIREZ	CLAUDIO	RECHAZADO
548	11220551	CIENCIA	LINGUISTICA,LITERATU	RUNDQUIST		ERIC	RECHAZADO
549	11220552	TECNOLOGIA	TRANS-INTER DISCIPLI	LOPEZ	DIAZ	JUAN	RECHAZADO
550	11220553	CIENCIA	BIOLOGIA 1	VALENZUELA	LOPEZ	NICOMEDES	RECHAZADO
551	11220554	CIENCIA	BIOLOGIA 2	ALARCON	RETAMAL	SEBASTIAN	RECHAZADO
552	11220555	CIENCIA	EDUCACION SUPERIOR	CONTRERAS	OYARZO	MARIELA	RECHAZADO
553	11220556	CIENCIA	BIOLOGIA 1	TORO	NUÑEZ	OSCAR	APROBADO
554	11220557	CIENCIA	GEOGRAFIA Y URBANISM	ROJAS	VASQUEZ	VICTOR	RECHAZADO

555	11220558	CIENCIA	LINGUISTICA,LITERATU	MOYA	SEPULVEDA	DAYNA	RECHAZADO
556	11220559	CIENCIA	MEDICINA G1	BALBOA	CASTILLO	ELISA	RECHAZADO
557	11220560	CIENCIA	EDUC INICIAL-ESCOLAR	REYES	AMIGO	TOMAS	RECHAZADO
558	11220561	TECNOLOGIA	INGENIERIA 2	SEPULVEDA	CUEVAS	SAMUEL	RECHAZADO
559	11220562	CIENCIA	TRANS-INTER DISCIPLI	GIL	URETA	MAGDALENA	APROBADO
560	11220563	CIENCIA	MEDICINA G2-G3	RETAMAL	FARIÑA	IGNACIO	APROBADO
561	11220564	CIENCIA	MEDICINA G1	IBACACHE	QUIROGA	CLAUDIA	RECHAZADO
562	11220565	CIENCIA	TRANS-INTER DISCIPLI	ZUÑIGA	PEREZ	FELIPE	RECHAZADO
563	11220566	CIENCIA	CS. DE LA TIERRA	LORIAUX	BOVET	THOMAS	RECHAZADO
564	11220567	CIENCIA	MATEMATICAS	HERRERO	MIRANDA	SEBASTIAN	APROBADO
565	11220568	CIENCIA	CS. JURIDICAS Y POL.	WILFORD		SARAH	RECHAZADO
566	11220569	CIENCIA	TRANS-INTER DISCIPLI	CABANAS	PLANA	ANA	RECHAZADO
567	11220570	TECNOLOGIA	QUIMICA 1	YAÑEZ	ARELLANO	KAREN	RECHAZADO
568	11220571	CIENCIA	QUIMICA 1	CELIS	BOZO	FREDDY	APROBADO
569	11220572	CIENCIA	SOCIOLOGIA CS I	SANTANDER	ASTORGA	PAULINA	FUERA DE BASES
570	11220573	CIENCIA	CS. ECONOM/ADMI	BUSTAMANTE	VIVEROS	CARLA	RECHAZADO
571	11220574	CIENCIA	EDUC INICIAL-ESCOLAR	VILLALON	GALVEZ	GABRIEL	RECHAZADO
572	11220575	CIENCIA	EDUC INICIAL-ESCOLAR	PASCUAL	MEDINA	JAVIER	APROBADO
573	11220576	CIENCIA	EDUC INICIAL-ESCOLAR	INOSTROZA	ARAOS	MARIA	APROBADO
574	11220577	CIENCIA	EDUC INICIAL-ESCOLAR	MELO	HURTADO	CAROLINA	APROBADO
575	11220578	TECNOLOGIA	TRANS-INTER DISCIPLI	BEARZOTTI	PILOMENO	LORENA	RECHAZADO
576	11220579	CIENCIA	MATEMATICAS	AYALA	HOFFMANN	JOSE	APROBADO
577	11220580	CIENCIA	TRANS-INTER DISCIPLI	MEDINA	SANCHEZ	PABLO	RECHAZADO
578	11220581	CIENCIA	BIOLOGIA 1	VARELA	NAYAR	ANDREA	APROBADO
579	11220582	TECNOLOGIA	INGENIERIA 3	VEGA	GARCIA	DENNIS	APROBADO
580	11220583	CIENCIA	MATEMATICAS	PEREZ	OPAZO	SEBASTIAN	APROBADO
581	11220584	CIENCIA	CS. ECONOM/ADMI	RIQUELME	CARRASCO	NICOLAS	APROBADO
582	11220585	CIENCIA	LINGUISTICA,LITERATU	MEZA	ALEGRIA	GABRIEL	RECHAZADO
583	11220586	CIENCIA	MATEMATICAS	SALAS	VIDELA	DAVID	APROBADO
584	11220587	CIENCIA	CS. ECONOM/ADMI	EGAÑA	DEL SOL	PABLO	RECHAZADO
585	11220588	CIENCIA	INGENIERIA 2	MARQUEZ	ORTEGA	GASTON	RECHAZADO
586	11220589	CIENCIA	AGRONOMIA	FLORES	AHUMADA	PAULINA	RECHAZADO
587	11220590	CIENCIA	HISTORIA	TORRES	BRAVO	LEYLA	RECHAZADO
588	11220591	CIENCIA	GRAV Y FIS ALTAS ENE	OLIVARES	PINO	SEBASTIAN	LISTA_ESPERA
589	11220592	CIENCIA	EDUCACION SUPERIOR	JIMENEZ	PEREZ	LAURA	RECHAZADO
590	11220593	CIENCIA	BIOLOGIA 1	GARCIA-HUIDOBRO	MORENO	MANUEL	APROBADO
591	11220594	CIENCIA	EDUC INICIAL-ESCOLAR	MORALES	MENDOZA	KARLA	RECHAZADO
592	11220595	CIENCIA	ANTROP. Y ARQUE	OGALDE	HERRERA	JUAN	RECHAZADO
593	11220596	CIENCIA	EDUCACION SUPERIOR	HERRERA	SAN MARTIN	EDITH	APROBADO
594	11220597	CIENCIA	GEOGRAFIA Y URBANISM	CUEVAS	VALDES	PABLO	APROBADO
595	11220598	CIENCIA	QUIMICA 1	TORRES	GALAN	SOLANGE	APROBADO
596	11220599	CIENCIA	TRANS-INTER DISCIPLI	GUTIERREZ	JARA	JUAN	RECHAZADO
597	11220600	CIENCIA	CS. JURIDICAS Y POL.	VOGT	GEISSE	THOMAS	APROBADO

598	11220601	CIENCIA	BIOLOGIA 2	LUARTE	NAVARRO	ALEJANDRO	APROBADO
599	11220602	CIENCIA	INGENIERIA 2	RAMIREZ	ALEGRIA	ROBERTO	RECHAZADO
600	11220603	CIENCIA	INGENIERIA 3	TORO	VILLARROEL	NORMAN	RECHAZADO
601	11220604	CIENCIA	ARTES Y ARQUITECTURA	FARIAS	VASQUEZ	MIGUEL	RECHAZADO
602	11220605	CIENCIA	EDUCACION SUPERIOR	MARTINEZ	GALAZ	CAROLINA	APROBADO
603	11220606	CIENCIA	MEDICINA G2-G3	VASQUEZ	GOMEZ	JAIME	RECHAZADO
604	11220607	CIENCIA	QUIMICA 2	FORERO	DORIA	OSCAR	LISTA_ESPERA
605	11220608	CIENCIA	MEDICINA G1	BENSO		BRUNA	RECHAZADO
606	11220609	CIENCIA	SICOLOGIA	QUIROZ	SAAVEDRA	RODRIGO	FUERA DE BASES
607	11220610	CIENCIA	EDUCACION SUPERIOR	RIFO	MELO	MAURICIO	APROBADO
608	11220611	TECNOLOGIA	INGENIERIA 3	ORELLANA	MONTECINO	CAMILA	RECHAZADO
609	11220612	CIENCIA	BIOLOGIA 2	PIÑA	MUÑOZ	RICARDO	RECHAZADO
610	11220613	CIENCIA	CS. JURIDICAS Y POL.	MEDEL	SIERRALTA	RODRIGO	APROBADO
611	11220614	CIENCIA	MATEMATICAS	RODRIGUEZ	ZAMBRANO	JONNATHAN	RECHAZADO
612	11220615	CIENCIA	QUIMICA 1	GONZALEZ	ALARCON	DARIO	LISTA_ESPERA
613	11220616	CIENCIA	INGENIERIA 1	MOREL	ESCOBAR	MAURICIO	RECHAZADO
614	11220617	CIENCIA	AGRONOMIA	FUENTES	QUIROZ	DANIS	APROBADO
615	11220618	CIENCIA	SALUD PROD ANIM	SANHUEZA	FRIGOLETT	JUAN	APROBADO
616	11220619	CIENCIA	LINGUISTICA,LITERATU	SOLOGUREN	INSUA	ENRIQUE	APROBADO
617	11220620	CIENCIA	CS. JURIDICAS Y POL.	GARCIA	QUIROGA	ANTONIO	RECHAZADO
618	11220621	CIENCIA	EDUCACION SUPERIOR	RAMIREZ	VEGA	CHENDA	RECHAZADO
619	11220622	CIENCIA	CS. JURIDICAS Y POL.	HARRIS	MOYA	PEDRO	APROBADO
620	11220623	CIENCIA	EDUCACION SUPERIOR	HERRERA	SEDA	CONSTANZA	RECHAZADO
621	11220624	CIENCIA	BIOLOGIA 2	SLATER	GUZMAN	PAULA	APROBADO
622	11220626	CIENCIA	MEDICINA G1	GARRIDO	PALMA	MARITZA	RECHAZADO
623	11220627	CIENCIA	ARTES Y ARQUITECTURA	PEREIRA	CAMPOS	MAGDALENA	APROBADO
624	11220628	TECNOLOGIA	INGENIERIA 3	URRUTIA	MOLINA	CYNTHIA	RECHAZADO
625	11220629	CIENCIA	SALUD PROD ANIM	RIVERA	OTERO	DACIL	RECHAZADO
626	11220630	CIENCIA	TRANS-INTER DISCIPLI	MORARU		MIRONA	APROBADO
627	11220631	TECNOLOGIA	INGENIERIA 3	LOIS	MORALES	PIA	APROBADO
628	11220632	CIENCIA	HISTORIA	SALAS	FERNANDEZ	MANUEL FRANCISCO	RECHAZADO
629	11220633	CIENCIA	INGENIERIA 1	TIZNADO	AITKEN	JUAN	RECHAZADO
630	11220634	CIENCIA	FISICA TEORICA Y EXP	TIUTIUNNYK		ANTON	RECHAZADO
631	11220635	CIENCIA	LINGUISTICA,LITERATU	PEÑALOZA	CASTILLO	CHRISTIAN	RECHAZADO
632	11220636	CIENCIA	CS. ECONOM/ADMI	TORRES	ORTEGA	JORGE	RECHAZADO
633	11220637	TECNOLOGIA	INGENIERIA 3	LARRAIN	BENAVIDES	FELIPE	APROBADO
634	11220638	CIENCIA	HISTORIA	MARRERO	ALBERTO	ANTONIO	RECHAZADO
635	11220639	CIENCIA	SOCIOLOGIA CS I	TORRES	SALINAS	ROBINSON	RECHAZADO
636	11220640	CIENCIA	BIOLOGIA 3	REYES	GARCIA	LUIS	RECHAZADO
637	11220641	CIENCIA	TRANS-INTER DISCIPLI	MARDONES	BARRERA	RODOLFO	FUERA DE BASES
638	11220642	CIENCIA	BIOLOGIA 1	REBOLLEDO	JARAMILLO	BORIS	APROBADO
639	11220643	CIENCIA	EDUCACION SUPERIOR	BUSTOS	RUBILAR	ALVARO	RECHAZADO
640	11220644	CIENCIA	CS. DE LA TIERRA	SAAVEDRA	PIMENTEL	FREDDY	RECHAZADO

641	11220645	CIENCIA	MATEMATICAS	MALDONADO	MONTIEL	DIEGO	RECHAZADO
642	11220646	CIENCIA	CS. JURIDICAS Y POL.	VERA	ROJAS	WILLIAM	RECHAZADO
643	11220647	TECNOLOGIA	INGENIERIA 3	TORRES	ARAVENA	ALVARO	APROBADO
644	11220648	CIENCIA	HISTORIA	CARREÑO	LARA	EDUARDO	RECHAZADO
645	11220649	CIENCIA	BIOLOGIA 1	SOTO	GONZALEZ	GERARDO	RECHAZADO
646	11220650	CIENCIA	INGENIERIA 2	BORQUEZ	PAEDES	DANILO	APROBADO
647	11220651	CIENCIA	QUIMICA 1	LAGOS	AREVALO	CARLOS	RECHAZADO
648	11220652	CIENCIA	CS. DE LA TIERRA	BRAVO	LECHUGA	CLAUDIO	RECHAZADO
649	11220653	CIENCIA	EDUC INICIAL-ESCOLAR	MUÑOZ	VILUGRON	KARINA	RECHAZADO
650	11220654	TECNOLOGIA	INGENIERIA 2	CORNIDE	REYES	HECTOR	RECHAZADO
651	11220655	CIENCIA	INGENIERIA 1	GARCIA	GARCIA	JESUS	RECHAZADO
652	11220656	CIENCIA	AGRONOMIA	CORRADINI	SANTANDER	FABIO	APROBADO
653	11220657	CIENCIA	BIOLOGIA 3	CARDENAS	OYARZO	ARELI	APROBADO
654	11220658	CIENCIA	BIOLOGIA 2	BARRERA	AVALOS	CARLOS	RECHAZADO
655	11220659	TECNOLOGIA	MEDICINA G2-G3	GUTIERREZ	ESPINOZA	HECTOR	FUERA DE BASES
656	11220660	CIENCIA	MATEMATICAS	TAPIA	SILVA	ALEJANDRA	RECHAZADO
657	11220661	CIENCIA	AGRONOMIA	BARRA	BUCAREI	LORENA	RECHAZADO
658	11220662	CIENCIA	AGRONOMIA	ALBORNOZ	ALBORNOZ	MARTA	RECHAZADO
659	11220663	CIENCIA	INGENIERIA 1	GUERRA	PARIS	MARICARMEN	APROBADO
660	11220664	CIENCIA	GEOGRAFIA Y URBANISM	HUAICO	MALHUE	ANA	RECHAZADO
661	11220665	CIENCIA	BIOLOGIA 2	CASTILLO	HERNANDEZ	CAROLINA	RECHAZADO
662	11220666	CIENCIA	HISTORIA	HIRMAS	FERNANDEZ	EMERSON	RECHAZADO
663	11220667	CIENCIA	EDUC INICIAL-ESCOLAR	ESPINOZA	PASTEN	LAURA	APROBADO
664	11220668	CIENCIA	SOCIOLOGIA CS I	JEREZ	HENRIQUEZ	BARBARA	RECHAZADO
665	11220669	CIENCIA	MEDICINA G1	RIFFO	CAMPOS	ANGELA	FUERA DE BASES
666	11220670	CIENCIA	SALUD PROD ANIM	VILLASANTE	URQUIZA	ALEJANDRO	APROBADO
667	11220671	CIENCIA	SICOLOGIA	VALDEBENITO	MAC FARLANE	VICTORIA	RECHAZADO
668	11220672	CIENCIA	CS. JURIDICAS Y POL.	RIZIK	MULET	LUCIA	RECHAZADO
669	11220673	CIENCIA	EDUCACION SUPERIOR	CHAVEZ	HERTING	DAVID	RECHAZADO
670	11220674	CIENCIA	INGENIERIA 3	BAPTISTA	DIAS	NATHALIA	RECHAZADO
671	11220675	TECNOLOGIA	AGRONOMIA	TORO	ABURTO	GUILLERMO	APROBADO
672	11220676	CIENCIA	EDUC INICIAL-ESCOLAR	VALDEBENITO	INFANTE	MARIA	APROBADO
673	11220677	CIENCIA	SICOLOGIA	COMPTE		EMILIO	RECHAZADO
674	11220678	CIENCIA	QUIMICA 1	ANDRADE	ACUÑA	DANIELA	RECHAZADO
675	11220679	CIENCIA	ARTES Y ARQUITECTURA	CASTRO	MAGAS	DIEGO	RECHAZADO
676	11220680	CIENCIA	SOCIOLOGIA CS I	BELLIDO DE LUNA	MAYEA	DAINA	RECHAZADO
677	11220681	CIENCIA	ASTRON Y ASTROFISICA	OLAVE	ROJAS	DANIELA	RECHAZADO
678	11220682	CIENCIA	INGENIERIA 2	QUERALES	CARRASQUEL	MARVIN	RECHAZADO
679	11220683	CIENCIA	FISICA TEORICA Y EXP	GUZMAN	LASTRA	FRANCISCA	APROBADO
680	11220684	TECNOLOGIA	TRANS-INTER DISCIPLI	GUIÑEZ	MOLINOS	SERGIO	RECHAZADO
681	11220685	CIENCIA	CS. DE LA TIERRA	TELLO	ARRIAGADA	FRANCISCO	APROBADO
682	11220686	CIENCIA	EDUC INICIAL-ESCOLAR	VERA	SAGREDO	ANGELICA	RECHAZADO
683	11220687	CIENCIA	SALUD PROD ANIM	YEFI	RUBIO	CLAUDIA	RECHAZADO

684	11220688	CIENCIA	AGRONOMIA	GUAJARDO	FERNANDEZ	VERONICA	APROBADO
685	11220689	CIENCIA	INGENIERIA 2	OLIVARES	ORDENES	RODRIGO	RECHAZADO
686	11220690	CIENCIA	INGENIERIA 2	MERINO	DEL CAMPO	LEONEL	RECHAZADO
687	11220691	CIENCIA	MEDICINA G2-G3	SIMONETTI	DE GROOTE	MARTA	APROBADO
688	11220692	TECNOLOGIA	INGENIERIA 3	GONZALEZ	MUÑOZ	ADRIAN	RECHAZADO
689	11220693	CIENCIA	INGENIERIA 2	HERNANDEZ	GARCIA	RUBER	APROBADO
690	11220694	CIENCIA	MEDICINA G1	REY	JURADO	EMMA	APROBADO
691	11220695	CIENCIA	INGENIERIA 3	OPAZO	NAVARRETE	MAURICIO	RECHAZADO
692	11220696	CIENCIA	MATEMATICAS	ZAMORANO	ALIAGA	SEBASTIAN	LISTA_ESPERA
693	11220697	TECNOLOGIA	INGENIERIA 2	VALDIVIA	LEFORT	PATRICIO	APROBADO
694	11220698	CIENCIA	BIOLOGIA 3	MALDONADO	AGURTO	RODRIGO	LISTA_ESPERA
695	11220699	CIENCIA	GEOGRAFIA Y URBANISM	SOTO	ALVARADO	SYLVIA	FUERA DE BASES
696	11220700	CIENCIA	MEDICINA G1	LEMAITRE	MUJICA	DOMINIQUE	APROBADO
697	11220701	CIENCIA	CS. DE LA TIERRA	ARAOS	ESPINOZA	JOSE	APROBADO
698	11220702	CIENCIA	MEDICINA G1	MONSALVES	ALVAREZ	MATIAS	FUERA DE BASES
699	11220703	CIENCIA	BIOLOGIA 1	MUÑOZ	RAMIREZ	CARLOS	APROBADO
700	11220704	CIENCIA	CS. ECONOM/ADMI	MARGARETIC		PAULA	RECHAZADO
701	11220705	CIENCIA	CS. DE LA TIERRA	MANSILLA	ANDRADE	CLAUDIA	APROBADO
702	11220706	CIENCIA	EDUC INICIAL-ESCOLAR	PARRA	MORENO	VICTORIA	RECHAZADO
703	11220707	CIENCIA	EDUC INICIAL-ESCOLAR	ASTORGA	LINEROS	BLANCA	RECHAZADO
704	11220708	CIENCIA	MEDICINA G1	CORNEJO	CASTILLO	FRANCISCA	APROBADO
705	11220709	TECNOLOGIA	EDUCACION SUPERIOR	GUERRA	HOLLSTEIN	JULIO	APROBADO
706	11220710	CIENCIA	LINGUISTICA,LITERATU	VIDAL	BARRIA	CRISTIAN	RETIRADO
707	11220711	CIENCIA	SALUD PROD ANIM	HERNANDEZ	MUÑOZ	FELIPE	APROBADO
708	11220712	CIENCIA	FISICA TEORICA Y EXP	RIVEROS	RODRIGUEZ	ALEJANDRO	RECHAZADO
709	11220713	CIENCIA	TRANS-INTER DISCIPLI	CUSACK		JEREMY	APROBADO
710	11220714	CIENCIA	MEDICINA G2-G3	ACEVEDO	CLAROS	FRANCISCO	RECHAZADO
711	11220715	CIENCIA	FISICA TEORICA Y EXP	RAMIREZ	CUEVAS	FRANCISCO	RECHAZADO
712	11220716	CIENCIA	INGENIERIA 1	STOCKLE	HENRIQUEZ	JUAN	RECHAZADO
713	11220717	CIENCIA	GRAV Y FIS ALTAS ENE	RODRIGUEZ	TAPIA	PABLO	RECHAZADO
714	11220718	TECNOLOGIA	TRANS-INTER DISCIPLI	MORALES	SAN MARTIN	NARKIS	RECHAZADO
715	11220719	CIENCIA	ARTES Y ARQUITECTURA	WOLFF	CECCHI	MARIA	RECHAZADO
716	11220720	CIENCIA	SICOLOGIA	ANGEL	ALVARADO	ROLANDO	RECHAZADO
717	11220721	CIENCIA	BIOLOGIA 1	MACKENZIE	CALDERON	ROY	RECHAZADO
718	11220722	CIENCIA	EDUC INICIAL-ESCOLAR	QUEUPIL	QUILAMAN	JUAN	RECHAZADO
719	11220723	CIENCIA	CS. JURIDICAS Y POL.	CARRASCO	BLANC	HUMBERTO	RECHAZADO
720	11220724	CIENCIA	CS. ECONOM/ADMI	BAIER	FUENTES	HUGO	RECHAZADO
721	11220725	CIENCIA	SICOLOGIA	MELLADO	YAÑEZ	CARLOS	APROBADO
722	11220726	CIENCIA	MEDICINA G2-G3	LABARCA	TRUCIOS	GONZALO	RECHAZADO
723	11220727	CIENCIA	BIOLOGIA 3	JOHNSON		NATHAN	APROBADO
724	11220728	CIENCIA	CS. DE LA TIERRA	GAMBOA	PALACIOS	CAROLINA	RECHAZADO
725	11220729	CIENCIA	TRANS-INTER DISCIPLI	ALCAYAGA	DROGUETT	ROSA	RECHAZADO
726	11220730	TECNOLOGIA	INGENIERIA 1	GNaNASEKARAN		LALITHA	APROBADO

727	11220731	CIENCIA	INGENIERIA 3	JUSTEL	RETAMAL	FRANCISCA	APROBADO
728	11220732	CIENCIA	AGRONOMIA	JORQUERA	FONTENA	EMILIO	APROBADO
729	11220733	TECNOLOGIA	INGENIERIA 3	VERGARA	ROJAS	SAMUEL	LISTA_ESPERA
730	11220734	CIENCIA	LINGUISTICA,LITERATU	PISTACCHIO	HERNANDEZ	ROMINA	RECHAZADO
731	11220735	CIENCIA	SOCIOLOGIA CS I	HENRIQUEZ	OPAZO	OSVALDO	RECHAZADO
732	11220736	CIENCIA	BIOLOGIA 2	RETAMAL	VILLARROEL	CLAUDIO	RECHAZADO
733	11220737	CIENCIA	QUIMICA 1	MARQUEZ	MIRANDA	VALERIA	RECHAZADO
734	11220738	CIENCIA	QUIMICA 2	OJEDA	OJEDA	PAOLA	APROBADO
735	11220739	CIENCIA	ANTROP. Y ARQUE	PEREZ	DE LOS RIOS	MIRIAM	RECHAZADO
736	11220740	CIENCIA	GEOGRAFIA Y URBANISM	TAPIA	BARRIA	VERONICA	RECHAZADO
737	11220741	CIENCIA	BIOLOGIA 3	PEREZ	REYTOR	DILIANA	RECHAZADO
738	11220742	CIENCIA	SICOLOGIA	SAAVEDRA	MORALES	PATRICIO	RECHAZADO
739	11220743	CIENCIA	INGENIERIA 2	HERNANDEZ	VICENTE	BERNARDO	RECHAZADO
740	11220744	CIENCIA	CS. ECONOM/ADMI	ROSAS	MUÑOZ	JUAN	RECHAZADO
741	11220745	CIENCIA	MEDICINA G1	LAVOZ	BARRIA	CAROLINA	RECHAZADO
742	11220746	CIENCIA	CS. JURIDICAS Y POL.	BECAR	LABRAÑA	EMILIO	RECHAZADO
743	11220747	CIENCIA	BIOLOGIA 1	FUENTES	ARCE	GLENDA	RECHAZADO
744	11220748	CIENCIA	FILOSOFIA	BERNALES	ODINO	JUAN	RECHAZADO
745	11220749	CIENCIA	SOCIOLOGIA CS I	DIAZ-VALDES	IRIARTE	ANTONIA	RECHAZADO
746	11220750	CIENCIA	TRANS-INTER DISCIPLI	GUEVARA	ALBORNOZ	MIGUEL	RECHAZADO
747	11220751	CIENCIA	BIOLOGIA 1	NORAMBUENA	RAMIREZ	HERALDO	FUERA DE BASES
748	11220752	CIENCIA	QUIMICA 2	GALARCE	BUSTOS	OSCAR	APROBADO
749	11220753	CIENCIA	GEOGRAFIA Y URBANISM	DOUSSOULIN	BUSTOS	JEAN	RECHAZADO
750	11220754	CIENCIA	MEDICINA G1	HAZARI		YOUNIS	RECHAZADO
751	11220755	CIENCIA	SOCIOLOGIA CS I	LOPEZ	DIETZ	ANA	APROBADO
752	11220756	CIENCIA	EDUC INICIAL-ESCOLAR	GARCIA	LAZO	VERONICA	APROBADO
753	11220757	CIENCIA	CS. DE LA TIERRA	FUENTEALBA	LANDEROS	MARIA	RECHAZADO
754	11220758	CIENCIA	EDUCACION SUPERIOR	MARIANGEL	QUINTEROS	SANDRA	RECHAZADO
755	11220759	CIENCIA	SICOLOGIA	GOMEZ	MELLA	MARCOS	RECHAZADO
756	11220760	CIENCIA	AGRONOMIA	ACEVEDO	TAPIA	MANUEL	RECHAZADO
757	11220761	CIENCIA	SOCIOLOGIA CS I	RIVERA	AGUILERA	GUILLERMO	APROBADO
758	11220762	TECNOLOGIA	CS. ECONOM/ADMI	OLIVEROS	ROMERO	JOSE	RECHAZADO
759	11220763	CIENCIA	BIOLOGIA 1	MORENO	GARCIA	ROBERTO	RECHAZADO
760	11220764	CIENCIA	FILOSOFIA	HODGE	CORNEJO	CRISTIAN	RECHAZADO
761	11220765	CIENCIA	CS. JURIDICAS Y POL.	CASTILLO	MONTT	PABLO	APROBADO
762	11220766	CIENCIA	CS. JURIDICAS Y POL.	LOPEZ	RIVERA	GISELLA	RECHAZADO
763	11220767	CIENCIA	BIOLOGIA 3	BUSTAMANTE	ARA	PAULA	RECHAZADO
764	11220768	CIENCIA	BIOLOGIA 3	TORRES	VERGARA	PABLO	RECHAZADO
765	11220769	TECNOLOGIA	INGENIERIA 2	VIVEROS	GUNCKEL	PABLO	RECHAZADO
766	11220770	CIENCIA	BIOLOGIA 1	KLARIAN	KLARIAN	SEBASTIAN	RECHAZADO
767	11220771	CIENCIA	MATEMATICAS	SANCHEZ	MELO	LUIS	RECHAZADO
768	11220772	CIENCIA	MATEMATICAS	PALACIOS	FARIAS	BENJAMIN	APROBADO
769	11220773	CIENCIA	EDUCACION SUPERIOR	VALENCIA	ACUÑA	EDGAR	APROBADO

770	11220774	CIENCIA	INGENIERIA 1	MUÑOZ	MOENA	LISA	APROBADO
771	11220775	CIENCIA	SOCIOLOGIA CS I	SCHONGUT	GROLLMUS	NICOLAS	APROBADO
772	11220776	CIENCIA	BIOLOGIA 1	LAGOS	PAILLA	LORENA	FUERA DE BASES
773	11220777	CIENCIA	CS. DE LA TIERRA	TARDANI		DANIELE	APROBADO
774	11220778	CIENCIA	GEOGRAFIA Y URBANISM	ALVARADO	PETERSON	VOLTAIRE	APROBADO
775	11220779	CIENCIA	GEOGRAFIA Y URBANISM	GREENE	FLATEN	RICARDO	RECHAZADO
776	11220780	CIENCIA	QUIMICA 1	MULLER	SEPULVEDA	ANDREA	RECHAZADO
777	11220781	CIENCIA	BIOLOGIA 1	BORIC	BARGETTO	DUSAN	FUERA DE BASES
778	11220782	TECNOLOGIA	INGENIERIA 1	GUERRA	SILVA	RAFAEL	RECHAZADO
779	11220783	CIENCIA	SOCIOLOGIA CS I	PANEZ	PINTO	ALEXANDER	APROBADO
780	11220784	CIENCIA	TRANS-INTER DISCIPLI	PIZARRO	PINOCHET	JOSE	APROBADO
781	11220785	CIENCIA	AGRONOMIA	JANO	MARTINEZ	PILAR	RECHAZADO
782	11220786	CIENCIA	BIOLOGIA 1	CAMPOS	BURGOS	MARCO	RECHAZADO
783	11220787	CIENCIA	EDUC INICIAL-ESCOLAR	VALOYES	CHAVEZ	LUZ	RECHAZADO
784	11220788	CIENCIA	CS. DE LA TIERRA	LOPEZ	AGUILERA	CRISTOPHER	RECHAZADO
785	11220789	CIENCIA	QUIMICA 1	SANDOVAL	ALTAMIRANO	CATALINA	RECHAZADO
786	11220790	CIENCIA	EDUCACION SUPERIOR	LEON	HERRERA	MIRIAM	LISTA_ESPERA
787	11220791	CIENCIA	EDUCACION SUPERIOR	BECERRA	SEPULVEDA	CAROLINA	RECHAZADO
788	11220792	CIENCIA	EDUC INICIAL-ESCOLAR	VOISIN		ANNELISE	APROBADO
789	11220793	TECNOLOGIA	INGENIERIA 1	AEPURU		VENKATA NAGA RADHA	RECHAZADO
790	11220794	CIENCIA	AGRONOMIA	MESA	JULIANI	KAREN	APROBADO
791	11220795	CIENCIA	FILOSOFIA	MICHELOW	BRIONES	DANIEL	RECHAZADO
792	11220796	CIENCIA	CS. JURIDICAS Y POL.	ARENAS	MASSA	ANGELA	RECHAZADO
793	11220797	CIENCIA	EDUC INICIAL-ESCOLAR	ROJAS	BRAVO	JORGE	RECHAZADO
794	11220798	CIENCIA	SALUD PROD ANIM	ARRIAGADA	ACEVEDO	GABRIEL	APROBADO
795	11220799	CIENCIA	TRANS-INTER DISCIPLI	OPITZ	OPITZ	DANIELA	APROBADO
796	11220800	TECNOLOGIA	INGENIERIA 3	SILVA	VERA	WLADIMIR	RECHAZADO
797	11220801	CIENCIA	QUIMICA 2	GOMEZ	SAN MARTIN	ALEJANDRA	APROBADO
798	11220802	TECNOLOGIA	EDUC INICIAL-ESCOLAR	MONZALVE	MACAYA	MANUEL	RECHAZADO
799	11220803	CIENCIA	EDUC INICIAL-ESCOLAR	SOTO	MUÑOZ	MARIA	RECHAZADO
800	11220804	CIENCIA	QUIMICA 1	DEVARAJAN		MANOJ	LISTA_ESPERA
801	11220805	TECNOLOGIA	INGENIERIA 3	QUISPE	FUENTES	ISSIS	RECHAZADO
802	11220806	CIENCIA	EDUCACION SUPERIOR	MILLAN	LA RIVERA	CECILIA	APROBADO
803	11220807	CIENCIA	GEOGRAFIA Y URBANISM	TREBILCOCK	GAC	MARIA	APROBADO
804	11220808	CIENCIA	SALUD PROD ANIM	ESPINOZA	MALDONADO	JAVIER	APROBADO
805	11220809	CIENCIA	ARTES Y ARQUITECTURA	MEDINA	LOPEZ	JAVIERA	APROBADO
806	11220810	CIENCIA	HISTORIA	ARANGO	LOPEZ	DIEGO	LISTA_ESPERA
807	11220811	CIENCIA	QUIMICA 1	RODRIGUEZ	NUÑEZ	YERAY	RECHAZADO
808	11220812	CIENCIA	EDUC INICIAL-ESCOLAR	BALLADARES	HERNANDEZ	JAIME	APROBADO
809	11220813	CIENCIA	ANTROP. Y ARQUE	CARRENO	CALDERON	ALEJANDRA	APROBADO
810	11220814	CIENCIA	CS. JURIDICAS Y POL.	MORENO	FERNANDEZ	SARA	FUERA DE BASES
811	11220815	CIENCIA	SALUD PROD ANIM	NAVARRO	OTAROLA	GRISEL	RECHAZADO
812	11220816	CIENCIA	INGENIERIA 2	SAHLI	COSTABAL	FRANCISCO	APROBADO

813	11220817	CIENCIA	CS. DE LA TIERRA	CASTILLO	BRUNA	ALEXIS	RECHAZADO
814	11220818	TECNOLOGIA	INGENIERIA 1	GARCIA	GEN	SANTIAGO	APROBADO
815	11220819	CIENCIA	TRANS-INTER DISCIPLI	PAROT	FERNANDEZ	VICENTE	RECHAZADO
816	11220820	CIENCIA	CS. JURIDICAS Y POL.	URZUA	BRAVO	JOSE	RECHAZADO
817	11220821	CIENCIA	EDUC INICIAL-ESCOLAR	PIZARRO	LABORDA	PAULINA	RECHAZADO
818	11220822	CIENCIA	TRANS-INTER DISCIPLI	PINCHEIRA	LUCAS	ROXANA	RECHAZADO
819	11220823	CIENCIA	MATEMATICAS	VILCHES	PONCE	KARINA	RECHAZADO
820	11220824	CIENCIA	INGENIERIA 2	AGUILAR	TORRES	EDUARDO	RECHAZADO
821	11220825	CIENCIA	SICOLOGIA	YEVES	GOMEZ	JESUS	RECHAZADO
822	11220826	CIENCIA	CS. JURIDICAS Y POL.	BORQUEZ	BASAEZ	ANDRES	RECHAZADO
823	11220827	CIENCIA	TRANS-INTER DISCIPLI	IBARRA	MENDOZA	CECILIA	RECHAZADO
824	11220828	CIENCIA	TRANS-INTER DISCIPLI	VEGA	COLOMA	MABEL	LISTA_ESPERA
825	11220829	CIENCIA	SICOLOGIA	VIDAL	GARCIA	PEDRO	RECHAZADO
826	11220830	TECNOLOGIA	INGENIERIA 1	AVUDAIAPPAN		SIVA	RECHAZADO
827	11220831	CIENCIA	QUIMICA 1	RANGANATHAN		SURESH	LISTA_ESPERA
828	11220832	CIENCIA	CS. JURIDICAS Y POL.	LEON	ARAVENA	JAVIER	RECHAZADO
829	11220833	CIENCIA	MEDICINA G2-G3	RUBILAR	RAMIREZ	PAOLA	RECHAZADO
830	11220834	CIENCIA	EDUC INICIAL-ESCOLAR	SANTA CRUZ	GRAU	LUIS	FUERA DE BASES
831	11220835	CIENCIA	BIOLOGIA 1	MUSCHETT	RIVERA	GISELLE	RECHAZADO
832	11220836	CIENCIA	CS. JURIDICAS Y POL.	VARAS	MARCHANT	KARLA	LISTA_ESPERA
833	11220837	TECNOLOGIA	INGENIERIA 1	SAGADE		ATUL	RECHAZADO
834	11220838	CIENCIA	BIOLOGIA 1	MAYOL	FAJARDO	EVA	RECHAZADO
835	11220839	CIENCIA	AGRONOMIA	ZUÑIGA	SANCHEZ	MAURICIO	RECHAZADO
836	11220840	CIENCIA	EDUC INICIAL-ESCOLAR	BARRERA	PEDEMONTE	FABIAN	APROBADO
837	11220841	CIENCIA	BIOLOGIA 3	CAPPELLI	LEON	CLAUDIO	RECHAZADO
838	11220842	TECNOLOGIA	INGENIERIA 1	PERIYASAMI		GNANAPRAKASAM	RECHAZADO
839	11220843	CIENCIA	EDUC INICIAL-ESCOLAR	PINTO	MARIN	EDER	APROBADO
840	11220844	CIENCIA	MEDICINA G1	ZOROQUIAIN	VELEZ	JOSE	LISTA_ESPERA
841	11220845	CIENCIA	MEDICINA G2-G3	SOTO	ICAZA	PATRICIA	RECHAZADO
842	11220846	TECNOLOGIA	INGENIERIA 3	CONTARDO	HERNANDEZ	INGRID	APROBADO
843	11220847	CIENCIA	CS. ECONOM/ADMI	DE ELEJALDE		RAMIRO	APROBADO
844	11220848	CIENCIA	GEOGRAFIA Y URBANISM	SEPULVEDA	SEPULVEDA	ULISES	RECHAZADO
845	11220849	CIENCIA	FILOSOFIA	MARTINEZ	ROJAS	DAVID	RECHAZADO
846	11220850	CIENCIA	CS. JURIDICAS Y POL.	VERGARA	CEBALLOS	FABIOLA	RECHAZADO
847	11220851	TECNOLOGIA	INGENIERIA 2	MUÑOZ	QUEZADA	LUIS	RECHAZADO
848	11220852	CIENCIA	INGENIERIA 3	SALGADO	MENDOZA	PABLO	RECHAZADO
849	11220853	CIENCIA	ANTROP. Y ARQUE	MUÑOZ	MUÑOZ	CARMEN	RECHAZADO
850	11220854	CIENCIA	FISICA TEORICA Y EXP	GONZALEZ	FUENTES	CLAUDIO	APROBADO
851	11220855	CIENCIA	FILOSOFIA	BORDONABA	PLOU	DAVID	RECHAZADO
852	11220856	CIENCIA	EDUC INICIAL-ESCOLAR	INOSTROZA	INOSTROZA	FABIAN	APROBADO
853	11220857	CIENCIA	SOCIOLOGIA CS I	MERINO	JARA	CLAUDIO	APROBADO
854	11220858	CIENCIA	ANTROP. Y ARQUE	RETAMAL	YERMANI	RODRIGO	LISTA_ESPERA
855	11220859	CIENCIA	BIOLOGIA 3	MUÑOZ	SALVATIERRA	PATRICIA	RECHAZADO

856	11220860	CIENCIA	BIOLOGIA 1	VILLAVICENCIO	REYES	CAMILA	RECHAZADO
857	11220861	CIENCIA	EDUCACION SUPERIOR	BACHLER	SILVA	RODOLFO	APROBADO
858	11220862	CIENCIA	TRANS-INTER DISCIPLI	FORERO	OLIVEROS	JUAN	RECHAZADO
859	11220863	CIENCIA	INGENIERIA 2	FLORES	BAHAMONDE	FREDDY	APROBADO
860	11220864	CIENCIA	INGENIERIA 2	BUCAREY	LOPEZ	VICTOR	APROBADO
861	11220865	CIENCIA	MEDICINA G2-G3	CARTAGENA	RAMOS	DENISSE	RECHAZADO
862	11220866	CIENCIA	CS. JURIDICAS Y POL.	CABEZAS	NAVARRO	JOSE	RECHAZADO
863	11220867	CIENCIA	MEDICINA G2-G3	ROTAROU		ELENA	RECHAZADO
864	11220868	CIENCIA	ANTROP. Y ARQUE	ANIGSTEIN	VIDAL	MARIA	RECHAZADO
865	11220869	CIENCIA	ARTES Y ARQUITECTURA	WAGEMANN	FARFAN	ELIZABETH	APROBADO
866	11220870	CIENCIA	BIOLOGIA 2	ANDRADE	ANDRADE	DAVID	APROBADO
867	11220871	CIENCIA	ANTROP. Y ARQUE	OTAEGUI		ALFONSO	RECHAZADO
868	11220872	CIENCIA	BIOLOGIA 3	FERRER	SILVA	ALONSO	RECHAZADO
869	11220873	CIENCIA	QUIMICA 2	MALDONADO	HERNANDEZ	TAMARA	APROBADO
870	11220874	CIENCIA	QUIMICA 2	MELIN	COLOMA	VICTORIA	APROBADO
871	11220875	CIENCIA	BIOLOGIA 2	PEREZ	NUÑEZ	RAMON	RECHAZADO
872	11220876	TECNOLOGIA	INGENIERIA 3	HENRIQUEZ	POBLETE	ADOLFO	APROBADO
873	11220877	CIENCIA	BIOLOGIA 3	GARCIA-HUIDOBRO	PRIETO	JENARO	RECHAZADO
874	11220878	CIENCIA	CS. JURIDICAS Y POL.	NUÑEZ	LEIVA	JOSE	RECHAZADO
875	11220879	CIENCIA	FILOSOFIA	STANCIU		OVIDIU-MARIUS	APROBADO
876	11220880	CIENCIA	QUIMICA 1	CERDA	CAVIERES	CHRISTOPHER	RECHAZADO
877	11220881	CIENCIA	EDUCACION SUPERIOR	COVARRUBIAS	APABLAZA	CARMEN	LISTA_ESPERA
878	11220882	CIENCIA	MEDICINA G1	SCHINNERLING		KATINA	APROBADO
879	11220883	CIENCIA	GEOGRAFIA Y URBANISM	BOURLON	CHABOUD	FABIEN	LISTA_ESPERA
880	11220884	CIENCIA	MEDICINA G1	TORRES	ANDRADE	RODRIGO	FUERA DE BASES
881	11220885	CIENCIA	INGENIERIA 2	SANDOVAL	ALCOCER	JUAN	APROBADO
882	11220886	CIENCIA	QUIMICA 1	KRISHNAMOORTHY		SHANMUGARAJ	RECHAZADO
883	11220887	CIENCIA	EDUC INICIAL-ESCOLAR	MAROLLA	GAJARDO	JESUS	RECHAZADO
884	11220888	CIENCIA	CS. JURIDICAS Y POL.	SCHEECHLER	CORONA	CHRISTIAN	RECHAZADO
885	11220889	CIENCIA	AGRONOMIA	COBO	LEWIN	NICOLAS	APROBADO
886	11220890	CIENCIA	INGENIERIA 2	PADILLA	BERNEDO	ARTURO	RECHAZADO
887	11220891	TECNOLOGIA	EDUC INICIAL-ESCOLAR	TABALI	MARIN	PIA	RECHAZADO
888	11220892	CIENCIA	CS. ECONOM/ADMI	TAPIA	STEFANONI	JOCELYN	LISTA_ESPERA
889	11220893	CIENCIA	SICOLOGIA	VILLENA	GONZALEZ	MARIO	RECHAZADO
890	11220894	CIENCIA	SICOLOGIA	LIONS	MAITRE	SEVERIN	RECHAZADO
891	11220895	CIENCIA	SOCIOLOGIA CS I	TELIAS	SIMUNOVIC	AMANDA	RECHAZADO
892	11220896	CIENCIA	CS. JURIDICAS Y POL.	MARTINEZ	ZELAYA	GONZALO	LISTA_ESPERA
893	11220897	TECNOLOGIA	INGENIERIA 2	LOPEZ	CORTES	XAVIERA	APROBADO
894	11220898	CIENCIA	CS. JURIDICAS Y POL.	BARROILHET	DIEZ	AGUSTIN	RECHAZADO
895	11220899	CIENCIA	LINGUISTICA,LITERATU	AGUILAR	PEÑA	PAULA	RECHAZADO
896	11220900	CIENCIA	MEDICINA G2-G3	CONTRERAS	BRICEÑO	FELIPE	RECHAZADO
897	11220901	CIENCIA	GEOGRAFIA Y URBANISM	RODRIGUES	SANGUINET	EDUARDO	RECHAZADO
898	11220902	CIENCIA	QUIMICA 1	MONCADA	BASUALTO	MAURICIO	LISTA_ESPERA

899	11220903	CIENCIA	EDUC INICIAL-ESCOLAR	MADERO	CABIB	CRISTOBAL	LISTA_ESPERA
900	11220904	CIENCIA	MEDICINA G2-G3	JIMENEZ	FERNANDEZ	DANIEL	LISTA_ESPERA
901	11220905	CIENCIA	EDUC INICIAL-ESCOLAR	ESPINOSA	AGUIRRE	MARIA	APROBADO
902	11220906	CIENCIA	GRAV Y FIS ALTAS ENE	GONZALEZ	VILLARROEL	PABLO	RECHAZADO
903	11220907	CIENCIA	INGENIERIA 3	QUEZADA	REYES	VICTOR	RECHAZADO
904	11220908	CIENCIA	INGENIERIA 3	MELO	AGUILERA	EVELYN	RECHAZADO
905	11220909	CIENCIA	HISTORIA	REYES	CAMPOS	NORA	RECHAZADO
906	11220910	CIENCIA	ASTRON Y ASTROFISICA	LONGA	PEÑA	PENELOPE	RECHAZADO
907	11220911	CIENCIA	EDUC INICIAL-ESCOLAR	OTZEN	HERNANDEZ	TAMARA	RECHAZADO
908	11220912	CIENCIA	INGENIERIA 2	SOTO	SUÁREZ	ADRIÁN	APROBADO
909	11220913	CIENCIA	BIOLOGIA 1	SEGOVIA	CORTES	NICOLAS	APROBADO
910	11220914	CIENCIA	QUIMICA 1	GUAJARDO	MATURANA	RAUL	FUERA DE BASES
911	11220915	CIENCIA	MATEMATICAS	ACOSTA	SALAZAR	JONATHAN	RECHAZADO
912	11220916	CIENCIA	EDUCACION SUPERIOR	BUSTOS	REYES	CARLOS	RECHAZADO
913	11220917	TECNOLOGIA	TRANS-INTER DISCIPLI	CARRASCO	ARMIJO	RAUL	RECHAZADO
914	11220918	CIENCIA	CS. DE LA TIERRA	ZAMORA	ZAPATA	MONICA	APROBADO
915	11220919	TECNOLOGIA	INGENIERIA 3	VALENZUELA	ELGUETA	JULIO	RECHAZADO
916	11220920	CIENCIA	ANTROP. Y ARQUE	FREDDI		ANDREA	APROBADO
917	11220921	CIENCIA	ARTES Y ARQUITECTURA	GARCIA	LOPEZ	RUBEN	RECHAZADO
918	11220922	CIENCIA	EDUCACION SUPERIOR	FLANAGAN	BORQUEZ	ANDREA	LISTA_ESPERA
919	11220923	CIENCIA	BIOLOGIA 3	ALBORNOZ		AMELINA	LISTA_ESPERA
920	11220924	CIENCIA	INGENIERIA 3	ROMERO	CARRILLO	ROMINA	RECHAZADO
921	11220925	CIENCIA	MEDICINA G1	ORTEGA	PAIVA	LORENA	RECHAZADO
922	11220926	CIENCIA	QUIMICA 1	MELLADO	GARCIA	MARCO	RECHAZADO
923	11220927	CIENCIA	MEDICINA G1	JORQUERA	OLAVE	GONZALO	APROBADO
924	11220928	CIENCIA	MATEMATICAS	FUENTES	CAYCEDO	FEDERICO	LISTA_ESPERA
925	11220929	CIENCIA	ASTRON Y ASTROFISICA	TRONCOSO	IRIBARREN	PAULINA	RECHAZADO
926	11220930	CIENCIA	CS. DE LA TIERRA	FRUGONE	ALVAREZ	MATIAS	APROBADO
927	11220931	CIENCIA	EDUCACION SUPERIOR	MARQUEZ	TORRES	MAXIMINA	RECHAZADO
928	11220932	CIENCIA	ANTROP. Y ARQUE	MERCADO	GUERRA	JAVIER	APROBADO
929	11220933	CIENCIA	CS. JURIDICAS Y POL.	PEREZ	GODOY	FERNANDO	APROBADO
930	11220934	CIENCIA	EDUC INICIAL-ESCOLAR	FIGUEROA	MIRALLES	JAVIERA	RECHAZADO
931	11220935	CIENCIA	BIOLOGIA 3	MANTELLERO	GUTIERREZ	CAROLA	RECHAZADO
932	11220936	CIENCIA	AGRONOMIA	CHACON	FUENTES	MANUEL	RECHAZADO
933	11220937	CIENCIA	BIOLOGIA 3	ARENAS	MIRANDA	ANA	APROBADO
934	11220938	CIENCIA	EDUCACION SUPERIOR	ESPINOZA	MELO	CARMEN	RECHAZADO
935	11220939	TECNOLOGIA	INGENIERIA 3	SANKARANARAYANAN		SIVASHUNMUGAM	FUERA DE BASES
936	11220940	CIENCIA	MEDICINA G1	WENDLER	ERNST	MICHAEL	RECHAZADO
937	11220941	CIENCIA	TRANS-INTER DISCIPLI	SANCHEZ	IBAÑEZ	DANIEL	RECHAZADO
938	11220942	CIENCIA	MEDICINA G1	GONZALEZ	MAÑAN	DANIEL	RECHAZADO
939	11220943	CIENCIA	BIOLOGIA 1	GUERRERO	VEGA	ALICIA	RECHAZADO
940	11220944	CIENCIA	INGENIERIA 2	ABURTO	LAFOUCADE	LUIS	APROBADO
941	11220945	CIENCIA	CS. JURIDICAS Y POL.	ESCUDERO	ILLANES	MARIA	LISTA_ESPERA

942	11220946	CIENCIA	ANTROP. Y ARQUE	MARDONES	CHARLONE	PABLO	FUERA DE BASES
943	11220947	CIENCIA	EDUC INICIAL-ESCOLAR	PIÑEIRO	GARRIDO	JUAN	RECHAZADO
944	11220948	CIENCIA	TRANS-INTER DISCIPLI	MARDONES	RIVERA	GONZALO	FUERA DE BASES
945	11220949	CIENCIA	AGRONOMIA	GONZALEZ	MIRANDA	MARIA	RECHAZADO
946	11220950	TECNOLOGIA	INGENIERIA 3	HERNANDEZ	TORRES	JOSE	RECHAZADO
947	11220951	TECNOLOGIA	INGENIERIA 1	FARHANG SAHLEVANI		SAEED	APROBADO
948	11220952	CIENCIA	INGENIERIA 1	CHADWICK	IRARRAZAVAL	CRISTIAN	APROBADO
949	11220953	TECNOLOGIA	CS. JURIDICAS Y POL.	BRAVO	HURTADO	PABLO	RECHAZADO
950	11220954	CIENCIA	MATEMATICAS	GUZMAN	MELENDEZ	PATRICIO	RECHAZADO
951	11220955	CIENCIA	EDUCACION SUPERIOR	JIMENEZ	PALMA	LESLIE	RECHAZADO
952	11220956	CIENCIA	SOCIOLOGIA CS I	ORCHARD	RIEIRO	MACARENA	LISTA_ESPERA
953	11220957	CIENCIA	SOCIOLOGIA CS I	FERRER	LUES	MARCELA	RECHAZADO
954	11220958	CIENCIA	EDUC INICIAL-ESCOLAR	MORALES	GOMEZ	MARIA	RECHAZADO
955	11220959	CIENCIA	BIOLOGIA 1	ITURRIETA	GONZALEZ	ISABEL	RECHAZADO
956	11220960	CIENCIA	MEDICINA G2-G3	THOMSON	MORALES	PAMELA	RECHAZADO
957	11220961	CIENCIA	SALUD PROD ANIM	SAEZ	ARTEAGA	ALBERTO	RECHAZADO
958	11220962	CIENCIA	MEDICINA G1	TOLEDO	RIVERA	CAMILO	APROBADO
959	11220963	CIENCIA	QUIMICA 1	MURA	MARDONES	FRANCISCO	APROBADO
960	11220964	CIENCIA	SICOLOGIA	ODA	MONTECINOS	CAMILA	RECHAZADO
961	11220965	CIENCIA	ARTES Y ARQUITECTURA	MOLINA	CARVALLO	CONSTANZA	APROBADO
962	11220966	CIENCIA	SOCIOLOGIA CS I	LARROULET	PHILIPPI	PILAR	APROBADO
963	11220967	TECNOLOGIA	INGENIERIA 1	ESTAY	BARRIENTOS	DANILO	RECHAZADO
964	11220968	CIENCIA	TRANS-INTER DISCIPLI	MARTINEZ	SOTO	ANER	FUERA DE BASES
965	11220969	CIENCIA	EDUC INICIAL-ESCOLAR	LAMAS	AICON	MACARENA	APROBADO
966	11220970	CIENCIA	INGENIERIA 2	SALGUEIRO	SICILIA	YAMISLEYDI	RECHAZADO
967	11220971	CIENCIA	ASTRON Y ASTROFISICA	CERULO		PIERLUIGI	RECHAZADO
968	11220972	TECNOLOGIA	AGRONOMIA	ARAYA	ALMAN	MIGUEL	RECHAZADO
969	11220973	CIENCIA	EDUCACION SUPERIOR	ELEJALDE	GOMEZ	JESSICA	RECHAZADO
970	11220974	CIENCIA	QUIMICA 1	SOLIS	CESPEDES	EDUARDO	RECHAZADO
971	11220975	CIENCIA	HISTORIA	MUNDACA	MACHUCA	DIEGO	RECHAZADO
972	11220976	CIENCIA	QUIMICA 1	VALDEBENITO	ESCOBAR	FABIOLA	RECHAZADO
973	11220977	CIENCIA	LINGUISTICA,LITERATU	ESPINAZA	SOLAR	RICARDO	LISTA_ESPERA
974	11220978	CIENCIA	SICOLOGIA	MAYOL	TRONCOSO	ROCIO	RECHAZADO
975	11220979	CIENCIA	TRANS-INTER DISCIPLI	DA SILVA	REIS	ANDRESSA	RECHAZADO
976	11220980	CIENCIA	INGENIERIA 1	SUAREZ	ATIAS	LEANDRO	RECHAZADO
977	11220981	CIENCIA	ANTROP. Y ARQUE	ARTHUR	DE LA MAZA	JACINTA	RECHAZADO
978	11220982	CIENCIA	CS. JURIDICAS Y POL.	CIENFUEGOS	SPIKIN	IGNACIO	RECHAZADO
979	11220983	CIENCIA	QUIMICA 1	SALDIAS	PEREZ	MARIANELA	APROBADO
980	11220984	CIENCIA	SOCIOLOGIA CS I	VALENZUELA	SOMOGYI	MARIANA	RECHAZADO
981	11220985	CIENCIA	CS. ECONOM/ADMI	ZAMORANO	FORD	JORGE	RECHAZADO
982	11220986	CIENCIA	LINGUISTICA,LITERATU	MUÑOZ	PEREZ	CARLOS	FUERA DE BASES
983	11220987	CIENCIA	CS. DE LA TIERRA	TREVISAN		CRISTINE	LISTA_ESPERA
984	11220988	CIENCIA	CS. ECONOM/ADMI	GAVIRIA	MARIN	MARIA	FUERA DE BASES

985	11220989	TECNOLOGIA	INGENIERIA 2	BURGOS	MELLADO	CLAUDIO	APROBADO
986	11220990	CIENCIA	SICOLOGIA	INOSTROZA	ROVEGNO	CAROLINA	APROBADO
987	11220991	CIENCIA	LINGUISTICA,LITERATU	WALKER	SANCHEZ	CARLOS	APROBADO
988	11220992	CIENCIA	CS. ECONOM/ADMI	CHANGI	ARANGO	LUIS	RECHAZADO
989	11220993	CIENCIA	MEDICINA G2-G3	MUÑOZ	SCHUFFENEGGER	PABLO	RECHAZADO
990	11220994	CIENCIA	INGENIERIA 2	GALVEZ	RAMIREZ	NICOLAS	RECHAZADO
991	11220995	CIENCIA	FILOSOFIA	AVALOS	VALDIVIA	CAROLINA	APROBADO
992	11220996	CIENCIA	FILOSOFIA	BECKER	LORCA	MARTIN	RECHAZADO
993	11220997	CIENCIA	SOCIOLOGIA CS I	BRITO	RODRIGUEZ	SONIA	RECHAZADO
994	11220998	CIENCIA	EDUCACION SUPERIOR	COLUCCIO	PIÑONES	GIULIANI	RECHAZADO
995	11220999	CIENCIA	SOCIOLOGIA CS I	BRO	KHOMASI	NAIM	FUERA DE BASES
996	11221000	CIENCIA	MEDICINA G1	REYES	ROJAS	MONTSERRAT	APROBADO
997	11221001	CIENCIA	TRANS-INTER DISCIPLI	POBLETE	RAMIREZ	VICTOR	FUERA DE BASES
998	11221002	CIENCIA	INGENIERIA 1	ORTEGA	AGUILERA	ROBERTO	RECHAZADO
999	11221003	CIENCIA	SICOLOGIA	JARA	GONZALEZ	MARIA	LISTA_ESPERA
1000	11221004	TECNOLOGIA	INGENIERIA 2	DURAN	SAN MARTIN	CLAUDIA	RECHAZADO
1001	11221005	CIENCIA	ARTES Y ARQUITECTURA	CELEDON	FORSTER	ALEJANDRA	APROBADO
1002	11221006	CIENCIA	MEDICINA G2-G3	JURICIC	URZUA	MARIA	RECHAZADO
1003	11221007	CIENCIA	BIOLOGIA 3	HORNOS	CARNEIRO	MARIA	APROBADO
1004	11221008	CIENCIA	SOCIOLOGIA CS I	LOZANO	LOZANO	JOSE	RECHAZADO
1005	11221009	CIENCIA	BIOLOGIA 2	DIAZ	FRANULIC	IGNACIO	LISTA_ESPERA
1006	11221010	CIENCIA	MATEMATICAS	HUANCAS	SUAREZ	FERNANDO	RECHAZADO
1007	11221011	CIENCIA	BIOLOGIA 3	MEDINA	SALAS	DANIEL	RECHAZADO
1008	11221012	CIENCIA	HISTORIA	BAEZA	RUZ	ANDRES	RECHAZADO
1009	11221013	CIENCIA	SOCIOLOGIA CS I	JARA	LABARTHE	VANESSA	RECHAZADO
1010	11221014	CIENCIA	INGENIERIA 1	CASAGRANDE		DANIEL	FUERA DE BASES
1011	11221016	CIENCIA	QUIMICA 2	MUÑOZ	OSSES	MICHELLE	RECHAZADO
1012	11221017	CIENCIA	MEDICINA G1	HIDALGO	FADIC	YESSIA	APROBADO
1013	11221018	CIENCIA	SOCIOLOGIA CS I	REYES	BRITO	JAVIERA	RECHAZADO
1014	11221019	CIENCIA	ARTES Y ARQUITECTURA	KARMY	BOLTON	EILEEN	APROBADO
1015	11221020	CIENCIA	INGENIERIA 3	CASTRO	CEPEDA	RICARDO	LISTA_ESPERA
1016	11221021	CIENCIA	CS. DE LA TIERRA	KROGH	NAVARRO	SEBASTIAN	RECHAZADO
1017	11221022	CIENCIA	ARTES Y ARQUITECTURA	DE MORAES	FRACALOSI	IGOR	RECHAZADO
1018	11221023	CIENCIA	INGENIERIA 3	PACHAIAPPAN		REKHA	RECHAZADO
1019	11221024	CIENCIA	ASTRON Y ASTROFISICA	RONCO	MARTINEZ	MARIA	APROBADO
1020	11221025	CIENCIA	INGENIERIA 2	CONTRERAS	BOLTON	CARLOS	RECHAZADO
1021	11221026	TECNOLOGIA	AGRONOMIA	LARA	CASTELLS	DAVID	RECHAZADO
1022	11221027	TECNOLOGIA	QUIMICA 1	CATALAN	FIGUEROA	JOHANNA	LISTA_ESPERA
1023	11221028	TECNOLOGIA	GEOGRAFIA Y URBANISM	TRUFFELLO	ROBLEDO	RICARDO	APROBADO
1024	11221029	CIENCIA	INGENIERIA 2	FERRADA	ESCOBAR	HECTOR	LISTA_ESPERA
1025	11221030	CIENCIA	BIOLOGIA 1	GERIKAS	RIBEIRO	CATHERINE	LISTA_ESPERA
1026	11221031	CIENCIA	CS. JURIDICAS Y POL.	SEVERIN	CONCHA	JUAN	RECHAZADO
1027	11221032	CIENCIA	LINGUISTICA,LITERATU	CERDA	OÑATE	KARINA	APROBADO

1028	11221033	CIENCIA	EDUC INICIAL-ESCOLAR	LIZASOAIN	CONEJEROS	ANDREA	RECHAZADO
1029	11221034	CIENCIA	GEOGRAFIA Y URBANISM	FARRIS	BALLICU	MASSIMILIANO	APROBADO
1030	11221035	CIENCIA	EDUCACION SUPERIOR	FONSECA	GRANDON	GONZALO	RECHAZADO
1031	11221036	CIENCIA	BIOLOGIA 1	ALTAMIRANO	OYARZUN	TOMAS	FUERA DE BASES
1032	11221037	CIENCIA	BIOLOGIA 2	UNDURRAGA	SANHUEZA	CRISTIAN	RECHAZADO
1033	11221038	CIENCIA	AGRONOMIA	CLUNES	MUÑOZ	JOHN	APROBADO
1034	11221039	CIENCIA	TRANS-INTER DISCIPLI	AHUMADA	RUDOLPH	RAMON	RECHAZADO
1035	11221040	CIENCIA	CS. ECONOM/ADMI	ESTAY	MONTECINOS	MANUEL	RECHAZADO
1036	11221041	CIENCIA	CS. JURIDICAS Y POL.	YAÑEZ	FUENZALIDA	NANCY	RECHAZADO
1037	11221042	CIENCIA	EDUCACION SUPERIOR	GONZALEZ	GARCIA	GUSTAVO	RECHAZADO
1038	11221043	CIENCIA	EDUC INICIAL-ESCOLAR	JARA	IBARRA	CAMILA	APROBADO
1039	11221044	CIENCIA	SALUD PROD ANIM	SANHUEZA	CHAVEZ	LORETO	RECHAZADO
1040	11221045	TECNOLOGIA	AGRONOMIA	SOUTO	ESCALONA	CAMILO	RECHAZADO
1041	11221046	CIENCIA	QUIMICA 2	GOMEZ	URIBE	JOHANA	FUERA DE BASES
1042	11221047	CIENCIA	SOCIOLOGIA CS I	MARQUEZ	DOREN	FRANCISCA	RECHAZADO
1043	11221048	CIENCIA	SICOLOGIA	ALVAREZ	AGUADO	IZASKUN	RECHAZADO
1044	11221049	CIENCIA	CS. JURIDICAS Y POL.	FUENTES	GONZALEZ	CLAUDIO	LISTA_ESPERA
1045	11221050	CIENCIA	BIOLOGIA 1	ALORS	RODRIGUEZ	DAVID	RECHAZADO
1046	11221051	CIENCIA	ANTROP. Y ARQUE	MONTT	SCHROEDER	INDIRA	RECHAZADO
1047	11221052	CIENCIA	CS. JURIDICAS Y POL.	VELASQUEZ	VALENZUELA	JAVIER	APROBADO
1048	11221053	CIENCIA	MEDICINA G2-G3	ARAVENA	TORRES	PEDRO	RECHAZADO
1049	11221054	CIENCIA	EDUC INICIAL-ESCOLAR	CORNEJO	ARAYA	CLAUDIA	APROBADO
1050	11221055	CIENCIA	ARTES Y ARQUITECTURA	MATUS	CARRASCO	DANIEL	APROBADO
1051	11221056	CIENCIA	INGENIERIA 2	YAÑEZ	SANDIVARI	LUIS	FUERA DE BASES
1052	11221057	CIENCIA	BIOLOGIA 1	AGUAYO	VENEGAS	PAULINA	RECHAZADO
1053	11221058	CIENCIA	INGENIERIA 2	FUENTES	LOPEZ	JOEL	RECHAZADO
1054	11221059	CIENCIA	EDUCACION SUPERIOR	MONTECINO	MUÑOZ	ALEX	APROBADO
1055	11221060	CIENCIA	EDUCACION SUPERIOR	HERNANDEZ	ARREDONDO	ELIZABETH	RECHAZADO
1056	11221061	CIENCIA	FILOSOFIA	MONTECINOS	FABIO	SERGIO	APROBADO
1057	11221062	CIENCIA	BIOLOGIA 1	PEÑA	VILLALOBOS	ISAAC	APROBADO
1058	11221063	CIENCIA	GRAV Y FIS ALTAS ENE	ERICES	OSORIO	CRISTIAN	APROBADO
1059	11221064	TECNOLOGIA	ARTES Y ARQUITECTURA	HERRERA	VALENCIA	RODRIGO	RECHAZADO
1060	11221065	TECNOLOGIA	INGENIERIA 1	FERNANDEZ	URRUTIA	RUBEN	RECHAZADO
1061	11221066	CIENCIA	MEDICINA G2-G3	TOLOZA	VILLALOBOS	JESSICA	FUERA DE BASES
1062	11221067	CIENCIA	SALUD PROD ANIM	RUIZ	MERINO	PAMELA	LISTA_ESPERA
1063	11221068	CIENCIA	CS. JURIDICAS Y POL.	GOMEZ	GONZALEZ	ROSA	RECHAZADO
1064	11221069	CIENCIA	CS. ECONOM/ADMI	PARRA	CASTELLANOS	CARLOS	RECHAZADO
1065	11221070	CIENCIA	TRANS-INTER DISCIPLI	GUTIERREZ	REYES	MARIO	APROBADO
1066	11221071	CIENCIA	LINGUISTICA,LITERATU	WALPER	GORMAZ	KATHERINA	RECHAZADO
1067	11221072	CIENCIA	MEDICINA G2-G3	CONCHA	GOYCOOLEA	SARA	RECHAZADO
1068	11221073	CIENCIA	QUIMICA 2	MUÑOZ	BECERRA	KARINA	APROBADO
1069	11221074	CIENCIA	AGRONOMIA	ZAMORANO	ELGUETA	CARLOS	APROBADO
1070	11221075	CIENCIA	CS. JURIDICAS Y POL.	AHUMADA	FRANCO	PAULA	RECHAZADO

1071	11221076	CIENCIA	MATEMATICAS	SAMPER	CASAS	JOSE	APROBADO
1072	11221077	CIENCIA	BIOLOGIA 2	ARAYA	SECCHI	RAUL	RECHAZADO
1073	11221078	CIENCIA	CS. JURIDICAS Y POL.	KOWALCZYK		ANNA	RECHAZADO
1074	11221079	CIENCIA	CS. DE LA TIERRA	FERNANDEZ	URRUZOLA	IGOR	APROBADO
1075	11221080	CIENCIA	ARTES Y ARQUITECTURA	MARTINEZ	ARIAS	ANDREA	RECHAZADO
1076	11221081	CIENCIA	LINGUISTICA,LITERATU	CACERES	CARRERÑO	NIBALDO	APROBADO
1077	11221082	CIENCIA	MATEMATICAS	ROJAS	PALMA	ALEJANDRO	RECHAZADO
1078	11221083	CIENCIA	QUIMICA 1	ROJAS	GUERRERO	MABEL	RECHAZADO
1079	11221084	CIENCIA	EDUC INICIAL-ESCOLAR	CATALAN	HENRIQUEZ	SANDRA	RECHAZADO
1080	11221085	CIENCIA	INGENIERIA 1	MERINO	RODRIGUEZ	IVAN	RECHAZADO
1081	11221086	CIENCIA	BIOLOGIA 2	ESCOBAR	MALDONADO	ANGELICA	LISTA_ESPERA
1082	11221087	CIENCIA	MEDICINA G2-G3	FAUNDES	GOMEZ	VICTOR	RECHAZADO
1083	11221088	CIENCIA	FISICA TEORICA Y EXP	CORTES	MUÑOZ	NATALIA	APROBADO
1084	11221089	CIENCIA	CS. JURIDICAS Y POL.	SANZ	SALGUERO	FRANCISCO	APROBADO
1085	11221090	CIENCIA	FILOSOFIA	FERNANDEZ	HERNANDEZ	DIEGO	RECHAZADO
1086	11221091	CIENCIA	INGENIERIA 2	MENDOZA	ARAYA	PATRICIO	RECHAZADO
1087	11221092	CIENCIA	SICOLOGIA	ANDRADES	TOBAR	MARIELA	APROBADO
1088	11221093	CIENCIA	INGENIERIA 1	HEKMATNEJAD		AMIN	APROBADO
1089	11221094	CIENCIA	CS. JURIDICAS Y POL.	BOETTIGER	PHILIPPS	CAMILA	RECHAZADO
1090	11221095	CIENCIA	LINGUISTICA,LITERATU	LIZARRALDE	CONTRERAS	DIEGO	APROBADO
1091	11221096	CIENCIA	ANTROP. Y ARQUE	GONZALEZ	RAMIREZ	ANDREA	APROBADO
1092	11221097	CIENCIA	CS. ECONOM/ADMI	PIZZO		ALESSANDRA	RECHAZADO
1093	11221098	CIENCIA	EDUC INICIAL-ESCOLAR	MIRANDA	ARREDONDO	PALOMA	RECHAZADO
1094	11221099	CIENCIA	MEDICINA G2-G3	FUENTEALBA	TORRES	MIGUEL	RECHAZADO
1095	11221100	CIENCIA	CS. DE LA TIERRA	CRESPO		SEBASTIAN	RECHAZADO
1096	11221101	CIENCIA	ARTES Y ARQUITECTURA	SOZA	RUIZ	PEDRO	RECHAZADO
1097	11221102	CIENCIA	EDUCACION SUPERIOR	LARROSA	LOPEZ	PAULINA	RECHAZADO
1098	11221103	CIENCIA	SOCIOLOGIA CS I	SARAVIA	CORTES	FELIPE	RECHAZADO
1099	11221104	TECNOLOGIA	ARTES Y ARQUITECTURA	RABELLO	MESTRE	ANDRE	APROBADO
1100	11221105	CIENCIA	TRANS-INTER DISCIPLI	FUENTES	GUAJARDO	MACARENA	RECHAZADO
1101	11221106	CIENCIA	EDUC INICIAL-ESCOLAR	MARCHANT	ARAYA	MARIA	RECHAZADO
1102	11221107	CIENCIA	SICOLOGIA	TOLENTINO	TORO	KRISNA	RECHAZADO
1103	11221108	CIENCIA	QUIMICA 2	REYES	CONTRERAS	CAROLINA	RECHAZADO
1104	11221109	CIENCIA	MEDICINA G1	BUCHEGGER	MENA	KURT	FUERA DE BASES
1105	11221110	CIENCIA	EDUC INICIAL-ESCOLAR	MERA	LEMP	MARIA	APROBADO
1106	11221111	CIENCIA	BIOLOGIA 2	TORRES	DIAZ	LEANDRO	RECHAZADO
1107	11221112	CIENCIA	GEOGRAFIA Y URBANISM	NAVARRETE	HERNANDEZ	PABLO	RECHAZADO
1108	11221113	CIENCIA	GEOGRAFIA Y URBANISM	OLEA	PEÑALOZA	JORGE	RECHAZADO
1109	11221114	CIENCIA	INGENIERIA 1	SILVA	URREGO	YIMMY	APROBADO
1110	11221115	CIENCIA	CS. JURIDICAS Y POL.	PERRICONE		ANITA	RECHAZADO
1111	11221116	CIENCIA	ANTROP. Y ARQUE	ARMSTRONG	BRUZZONE	FELIPE	APROBADO
1112	11221117	TECNOLOGIA	AGRONOMIA	GAJARDO	VALENZUELA	JOHN	RECHAZADO
1113	11221118	CIENCIA	MEDICINA G2-G3	ROMAN	LAY	ALEJANDRA	RECHAZADO

1114	11221119	CIENCIA	EDUCACION SUPERIOR	CONTRERAS	CONTRERAS	PAULO	RECHAZADO
1115	11221120	CIENCIA	EDUCACION SUPERIOR	CAMPOS	MARTINEZ	JAVIER	APROBADO
1116	11221121	TECNOLOGIA	INGENIERIA 1	MORAGA	CONTRERAS	PAOLA	RECHAZADO
1117	11221122	CIENCIA	BIOLOGIA 1	YEVENES	BURGOS	MARIELA	RECHAZADO
1118	11221123	CIENCIA	CS. ECONOM/ADMI	ROCO	FUENTES	LISANDRO	APROBADO
1119	11221124	CIENCIA	EDUC INICIAL-ESCOLAR	CATALAN	PESCE	RAMIRO	LISTA_ESPERA
1120	11221125	CIENCIA	SOCIOLOGIA CS I	CONCHA	MENDEZ	PAZ	RECHAZADO
1121	11221126	TECNOLOGIA	INGENIERIA 2	LEON	VASQUEZ	ROBERTO	RECHAZADO
1122	11221127	CIENCIA	MEDICINA G1	BELTRAN	CASTILLO	SEBASTIAN	RECHAZADO
1123	11221128	CIENCIA	BIOLOGIA 2	NUÑEZ	CLAUSEN	SARAH	APROBADO
1124	11221129	CIENCIA	MATEMATICAS	MANZANEDA	HERRERA	CRISTINA	RECHAZADO
1125	11221130	CIENCIA	MATEMATICAS	ESPINOSA	BRITO	JAVIER	LISTA_ESPERA
1126	11221131	CIENCIA	SICOLOGIA	BEZERRA DE	SOUZA	SIDCLAY	RECHAZADO
1127	11221132	CIENCIA	SOCIOLOGIA CS I	OYARZUN		JUAN	APROBADO
1128	11221133	CIENCIA	EDUC INICIAL-ESCOLAR	MEZA	FERNANDEZ	SANDRA	FUERA DE BASES
1129	11221134	CIENCIA	CS. DE LA TIERRA	RODRIGUEZ	ARANEDA	INES	RECHAZADO
1130	11221135	CIENCIA	FILOSOFIA	SEREY	AGUILERA	JUAN	APROBADO
1131	11221136	CIENCIA	CS. ECONOM/ADMI	GOYA	LEON	DANIEL	RECHAZADO
1132	11221137	CIENCIA	CS. ECONOM/ADMI	CEA	ECHENIQUE	SEBASTIAN	LISTA_ESPERA
1133	11221138	CIENCIA	EDUC INICIAL-ESCOLAR	ROJAS	ROJAS	SANDRA	RECHAZADO
1134	11221139	CIENCIA	ASTRON Y ASTROFISICA	NAVARRO	MOLINA	CLAUDIO	LISTA_ESPERA
1135	11221140	TECNOLOGIA	INGENIERIA 1	LOPEZ	IBACETA	ALVARO	LISTA_ESPERA
1136	11221141	CIENCIA	BIOLOGIA 1	COLIN	MUÑOZ	NICOLE	RECHAZADO
1137	11221142	CIENCIA	MEDICINA G2-G3	CHAMORRO	MELO	RODRIGO	RECHAZADO
1138	11221143	CIENCIA	MATEMATICAS	FERNANDEZ	AGUILAR	TAMARA	APROBADO
1139	11221144	CIENCIA	SOCIOLOGIA CS I	SANTANA	LOPEZ	ALEJANDRA	RECHAZADO
1140	11221145	TECNOLOGIA	INGENIERIA 3	JEREZ	RIVEROS	OSCAR	RECHAZADO
1141	11221146	TECNOLOGIA	INGENIERIA 1	HIDALGO	OPORTO	PAMELA	APROBADO
1142	11221147	CIENCIA	BIOLOGIA 3	ARMIJO	GODOY	GRACE	RECHAZADO
1143	11221148	CIENCIA	CS. ECONOM/ADMI	SANCHEZ	HENRIQUEZ	FERNANDO	RECHAZADO
1144	11221149	CIENCIA	TRANS-INTER DISCIPLI	GARCES	ALZAMORA	TULIO	FUERA DE BASES
1145	11221150	CIENCIA	SOCIOLOGIA CS I	LEAL	KAYMALYZ	CARLA	FUERA DE BASES
1146	11221151	CIENCIA	CS. JURIDICAS Y POL.	AHUMADA	FRANCO	JOSE	RECHAZADO
1147	11221152	CIENCIA	SOCIOLOGIA CS I	VALENZUELA	FUENTES	KATIA	APROBADO
1148	11221153	CIENCIA	CS. JURIDICAS Y POL.	PINTO	SARMIENTO	YENNY	RECHAZADO
1149	11221154	CIENCIA	SICOLOGIA	MONTERO	LIBERONA	CLAUDIA	RECHAZADO
1150	11221155	TECNOLOGIA	INGENIERIA 2	TORRES	TORRES	ROMINA	APROBADO
1151	11221156	CIENCIA	GEOGRAFIA Y URBANISM	ULLOA	CONTRERAS	HECTOR	RECHAZADO
1152	11221157	CIENCIA	INGENIERIA 3	RODRIGUEZ	GALLARDO	VIDA	RECHAZADO
1153	11221158	CIENCIA	CS. JURIDICAS Y POL.	ALARCON	CAÑUTA	MIGUEL	APROBADO
1154	11221159	CIENCIA	ARTES Y ARQUITECTURA	BELLO	NAVARRO	MARIA	RECHAZADO
1155	11221160	CIENCIA	GEOGRAFIA Y URBANISM	AGUAYO	ARIAS	MIGUEL	RECHAZADO
1156	11221161	CIENCIA	BIOLOGIA 1	BALDANZI		SIMONE	APROBADO

1157	11221162	CIENCIA	INGENIERIA 3	MARQUEZ	CALVO	KATHERINE	RECHAZADO
1158	11221163	CIENCIA	CS. DE LA TIERRA	JARA	MUÑOZ	PAMELA	RECHAZADO
1159	11221164	CIENCIA	EDUC INICIAL-ESCOLAR	PONCE	PRADENAS	LLERY	RECHAZADO
1160	11221165	CIENCIA	HISTORIA	RAMOS	RODRIGUEZ	FROILAN	RECHAZADO
1161	11221166	CIENCIA	MEDICINA G1	PANDO	SAN MARTIN	MARIA	RECHAZADO
1162	11221167	CIENCIA	CS. ECONOM/ADMI	HOJMAN	CRUZ	ANDRES	APROBADO
1163	11221168	CIENCIA	SOCIOLOGIA CS I	ORELLANA	BRAVO	VICTOR	RECHAZADO
1164	11221169	CIENCIA	FISICA TEORICA Y EXP	CALDERON	MALDONADO	FRANCISCO	RECHAZADO
1165	11221170	CIENCIA	MEDICINA G1	RIQUELME	CONTRERAS	ISMAEL	RECHAZADO
1166	11221171	CIENCIA	SOCIOLOGIA CS I	BUCCA	OLEA	MAURICIO	APROBADO
1167	11221172	CIENCIA	EDUC INICIAL-ESCOLAR	ARIZA	BAREÑO	ANGEL	APROBADO
1168	11221173	CIENCIA	EDUC INICIAL-ESCOLAR	CARRASCO	ALARCON	VANESSA	RECHAZADO
1169	11221174	CIENCIA	QUIMICA 1	AREVALO	RAMOS	BARBARA	RECHAZADO
1170	11221175	TECNOLOGIA	INGENIERIA 2	HOCHSTETTER	DIEZ	JORGE	RECHAZADO
1171	11221176	CIENCIA	SALUD PROD ANIM	ALVARADO	GILIS	CHRISTIAN	RECHAZADO
1172	11221177	CIENCIA	CS. ECONOM/ADMI	SABAT	SILVA	JORGE	RECHAZADO
1173	11221178	CIENCIA	BIOLOGIA 1	QUISPE	VALDES	RENE	RECHAZADO
1174	11221179	CIENCIA	BIOLOGIA 1	RODRIGUEZ	SAN MARTIN	SARA	LISTA_ESPERA
1175	11221180	CIENCIA	ARTES Y ARQUITECTURA	POVEDA	VIERA	JUAN	RECHAZADO
1176	11221181	CIENCIA	SOCIOLOGIA CS I	PERONI	FISCARELLI	ANDREA	RECHAZADO
1177	11221182	CIENCIA	MEDICINA G2-G3	BRIZUELA	CORDERO	CLAUDIA	FUERA DE BASES
1178	11221183	CIENCIA	ASTRON Y ASTROFISICA	ORELLANA	GONZALEZ	GUSTAVO	RECHAZADO
1179	11221184	CIENCIA	MEDICINA G2-G3	RAMIREZ	MAHALUF	JUAN	RECHAZADO
1180	11221185	CIENCIA	SICOLOGIA	OYANADEL	VELIZ	CRISTIAN	RECHAZADO
1181	11221186	CIENCIA	AGRONOMIA	KUHN	WEBER	NATHALIE	APROBADO
1182	11221187	CIENCIA	CS. ECONOM/ADMI	MARCET	ORELLANA	FRANCISCO	APROBADO
1183	11221188	CIENCIA	BIOLOGIA 3	BIGNON	SILVA	EDUARDO	RECHAZADO
1184	11221189	CIENCIA	EDUCACION SUPERIOR	VILLARROEL	CACERES	CONSTANZA	RECHAZADO
1185	11221190	CIENCIA	CS. JURIDICAS Y POL.	ANDRADE	MORENO	MARCOS	RECHAZADO
1186	11221191	CIENCIA	SICOLOGIA	CANCINO	ANDRADE	MARGARITA	APROBADO
1187	11221192	CIENCIA	GEOGRAFIA Y URBANISM	LEBUY	CASTILLO	ROXANA	FUERA DE BASES
1188	11221193	CIENCIA	CS. DE LA TIERRA	OERDER-GAUTRON		VERA	APROBADO
1189	11221194	CIENCIA	EDUC INICIAL-ESCOLAR	ORDENES	GONZALEZ	MIGUEL	APROBADO
1190	11221195	CIENCIA	CS. ECONOM/ADMI	JERVIS	ORTIZ	PAMELA	RECHAZADO
1191	11221196	CIENCIA	INGENIERIA 1	TORO	LABBE	JUAN	APROBADO
1192	11221197	CIENCIA	CS. JURIDICAS Y POL.	GONZALEZ	GUARDA	CLAUDIO	FUERA DE BASES
1193	11221198	CIENCIA	TRANS-INTER DISCIPLI	SRAIN	CHAVEZ	BENJAMIN	RECHAZADO
1194	11221199	CIENCIA	GEOGRAFIA Y URBANISM	CANTEROS	GORMAZ	EDUARDO	RECHAZADO
1195	11221200	CIENCIA	ARTES Y ARQUITECTURA	OLIVARES	ROJAS	PAULO	RECHAZADO
1196	11221201	CIENCIA	MEDICINA G2-G3	LEAO	RIBEIRO	IVANA	RECHAZADO
1197	11221202	CIENCIA	QUIMICA 1	VERA	QUEZADA	WALESKA	RECHAZADO
1198	11221203	TECNOLOGIA	INGENIERIA 1	SUZUKI	MORALES	KIMIE	RECHAZADO
1199	11221204	CIENCIA	EDUCACION SUPERIOR	BELLO		PAULA	RECHAZADO

1200	11221205	CIENCIA	EDUC INICIAL-ESCOLAR	CONTRERAS	CONTRERAS	CLAUDIA	RECHAZADO
1201	11221206	CIENCIA	ASTRON Y ASTROFISICA	MULDERS		GIJS	APROBADO
1202	11221207	CIENCIA	SALUD PROD ANIM	ROJO	ARAVENA	GEMMA	RECHAZADO
1203	11221208	CIENCIA	QUIMICA 2	ROJAS	ROMO	CARLOS	RECHAZADO
1204	11221209	CIENCIA	SICOLOGIA	BARRIGA	CARVAJAL	LAUTARO	RECHAZADO
1205	11221210	CIENCIA	LINGUISTICA,LITERATU	FIGUEROA	FLORES	XIMENA	LISTA_ESPERA
1206	11221211	CIENCIA	BIOLOGIA 2	BURGOS	ARIAS	CARLOS	APROBADO
1207	11221212	CIENCIA	AGRONOMIA	ZUÑIGA	ESPINOZA	CARLOS	RECHAZADO
1208	11221213	CIENCIA	SALUD PROD ANIM	RODRIGUEZ	JORQUERA	IGNACIO	APROBADO
1209	11221214	CIENCIA	BIOLOGIA 1	BERTIN	BENAVIDES	ARIANA	APROBADO
1210	11221215	CIENCIA	BIOLOGIA 3	PAREDES	OSSES	ESTEBAN	RECHAZADO
1211	11221216	CIENCIA	QUIMICA 1	GALLARDO	FUENTES	SEBASTIAN	APROBADO
1212	11221217	CIENCIA	INGENIERIA 3	FERNANDEZ	ROJAS	CAMILA	RECHAZADO
1213	11221218	TECNOLOGIA	ARTES Y ARQUITECTURA	SOTO	HORMAZABAL	MARILUZ	RECHAZADO
1214	11221219	CIENCIA	CS. DE LA TIERRA	FARIAS	VEGA	CRISTIAN	LISTA_ESPERA
1215	11221220	TECNOLOGIA	EDUC INICIAL-ESCOLAR	CACERES	SERRANO	PABLO	FUERA DE BASES
1216	11221221	CIENCIA	EDUCACION SUPERIOR	MENARES	ESPINOZA	ROMINA	RECHAZADO
1217	11221222	CIENCIA	EDUC INICIAL-ESCOLAR	PINO	YANCOVIC	MAURICIO	APROBADO
1218	11221223	CIENCIA	CS. ECONOM/ADMI	XANDRI	ANTUÑA	JUAN	APROBADO
1219	11221224	TECNOLOGIA	INGENIERIA 3	VARAS	CONCHA	FELIPE	APROBADO
1220	11221225	CIENCIA	CS. JURIDICAS Y POL.	ESCOBAR	SAAVEDRA	MAXIMILIANO	FUERA DE BASES
1221	11221226	CIENCIA	MEDICINA G2-G3	MARIMAN	RIVERO	JUAN	APROBADO
1222	11221227	CIENCIA	SICOLOGIA	SOTO	DE AMESTI	VICENTE	APROBADO
1223	11221228	CIENCIA	FILOSOFIA	RODRIGUEZ	ARRIAGADA	MARCELO	APROBADO
1224	11221229	CIENCIA	SALUD PROD ANIM	AGUILAR	GUZMAN	LORENA	RECHAZADO
1225	11221230	CIENCIA	INGENIERIA 2	MUÑOZ	CARPINTERO	DIEGO	APROBADO
1226	11221231	TECNOLOGIA	INGENIERIA 2	RESTREPO	MEDINA	SILVIA	APROBADO
1227	11221232	CIENCIA	QUIMICA 1	SILVA	GONZALEZ	NATALY	APROBADO
1228	11221233	CIENCIA	INGENIERIA 2	ROYO	LETIELIER	JIMENA	RECHAZADO
1229	11221234	TECNOLOGIA	INGENIERIA 1	ARRIAGADA	SANHUEZA	PEDRO	RECHAZADO
1230	11221235	CIENCIA	BIOLOGIA 2	BECERRA	FARFAN	ALVARO	RECHAZADO
1231	11221236	CIENCIA	BIOLOGIA 3	DIAZ	SALDIVAR	PATRICIA	RECHAZADO
1232	11221237	CIENCIA	BIOLOGIA 1	TOMASEVIC	VUKASOVIC	JORGE	RECHAZADO
1233	11221238	CIENCIA	SICOLOGIA	ALAMO	ANICH	NICOLLE	RECHAZADO
1234	11221239	CIENCIA	MEDICINA G1	OROSTICA	AREVALO	MARIA	FUERA DE BASES
1235	11221240	TECNOLOGIA	ARTES Y ARQUITECTURA	AGURTO	VENEGAS	LEONARDO	RECHAZADO
1236	11221241	CIENCIA	CS. JURIDICAS Y POL.	ALVARADO	URIZAR	AGUSTINA	APROBADO
1237	11221242	TECNOLOGIA	INGENIERIA 2	MENDEZ	ALEGRIA	YENNY	RECHAZADO
1238	11221243	CIENCIA	INGENIERIA 2	LATORRE	NUÑEZ	GUILLERMO	RECHAZADO
1239	11221244	CIENCIA	CS. JURIDICAS Y POL.	POYANCO	BUGUEÑO	RODRIGO	RECHAZADO
1240	11221245	CIENCIA	GRAV Y FIS ALTAS ENE	ULLOA	POBLETE	PABLO	RECHAZADO
1241	11221246	CIENCIA	QUIMICA 1	AVILA	SALAS	FABIAN	RECHAZADO
1242	11221247	CIENCIA	SICOLOGIA	VILUGRON	ARAVENA	FABIOLA	RECHAZADO

1243	11221248	CIENCIA	GEOGRAFIA Y URBANISM	PEREZ	PALLARES	FRANCISCA	APROBADO
1244	11221249	CIENCIA	SOCIOLOGIA CS I	CEA	RODRIGUEZ	JORGE	RECHAZADO
1245	11221250	CIENCIA	MEDICINA G1	AVILA	MACAYA	ARIEL	RECHAZADO
1246	11221251	CIENCIA	BIOLOGIA 3	OJEDA	OJEDA	NICOLAS	APROBADO
1247	11221252	CIENCIA	MATEMATICAS	MARTINEZ	MANCILLA	YOHANNA	RECHAZADO
1248	11221253	CIENCIA	MEDICINA G1	DIAZ	ZUÑIGA	JAIME	RECHAZADO
1249	11221254	CIENCIA	CS. JURIDICAS Y POL.	VIVALDI	MACHO	LIETA	APROBADO
1250	11221255	TECNOLOGIA	ARTES Y ARQUITECTURA	RIVERA	BARRAZA	MARIA	APROBADO
1251	11221256	CIENCIA	AGRONOMIA	MERINO	POBLETE	VERONICA	RECHAZADO
1252	11221257	CIENCIA	EDUCACION SUPERIOR	GALLEGOS	MARDONES	JUAN	RECHAZADO
1253	11221258	CIENCIA	SOCIOLOGIA CS I	MORALES	OLIVARES	ROMMY	RECHAZADO
1254	11221259	CIENCIA	LINGUISTICA,LITERATU	VIDAL	LIZAMA	MARGARITA	RECHAZADO
1255	11221260	TECNOLOGIA	INGENIERIA 2	BARRIA	HUIDOBRO	CRISTIAN	RECHAZADO
1256	11221261	CIENCIA	SICOLOGIA	GOMEZ	GALLO	DIANA	RECHAZADO
1257	11221262	CIENCIA	CS. ECONOM/ADMI	ASAHI	KODAMA	KENZO	RECHAZADO
1258	11221263	CIENCIA	AGRONOMIA	NEIRA	ROMAN	JOSE	RECHAZADO
1259	11221264	CIENCIA	BIOLOGIA 3	QUEZADA	BUSTOS	CAROLINA	FUERA DE BASES
1260	11221265	CIENCIA	SOCIOLOGIA CS I	JARA	LEIVA	DANIELA	APROBADO
1261	11221266	CIENCIA	CS. DE LA TIERRA	ARAYA	VARGAS	JAIME	APROBADO
1262	11221267	TECNOLOGIA	TRANS-INTER DISCIPLI	DURAN	VIVANCO	ELVERT	FUERA DE BASES
1263	11221268	CIENCIA	QUIMICA 1	RUIZ	FERNANDEZ	ALVARO	APROBADO
1264	11221269	TECNOLOGIA	AGRONOMIA	ALBORNOZ	MOLINA	KARIN	RECHAZADO
1265	11221270	CIENCIA	HISTORIA	CALLE	RECARBAREN	MARCOS	RECHAZADO
1266	11221271	CIENCIA	SALUD PROD ANIM	NEY	BASSANI	LIANE	RECHAZADO
1267	11221272	CIENCIA	EDUCACION SUPERIOR	VANEGAS	ORTEGA	CARLOS	APROBADO
1268	11221273	CIENCIA	CS. JURIDICAS Y POL.	MERINO	LEFENDA	ALBERTO	RECHAZADO
1269	11221274	CIENCIA	AGRONOMIA	AGUILAR	PAREDES	ANA	RECHAZADO
1270	11221275	CIENCIA	GRAV Y FIS ALTAS ENE	MOLINA	PEÑAFIEL	DIEGO	LISTA_ESPERA
1271	11221276	CIENCIA	QUIMICA 2	DIAZ	MUÑOZ	ENZO	RECHAZADO
1272	11221277	CIENCIA	FISICA TEORICA Y EXP	PETERS	RODRIGUEZ	EDUARDO	RECHAZADO
1273	11221279	CIENCIA	LINGUISTICA,LITERATU	ROMAN	GONZALEZ	NICOLAS	APROBADO
1274	11221280	CIENCIA	BIOLOGIA 3	BOHMWALD	PRIETO	KAREN	APROBADO
1275	11221281	CIENCIA	SICOLOGIA	CABRERA	DEL VALLE	RODRIGO	RECHAZADO
1276	11221282	CIENCIA	QUIMICA 1	GUERRERO	RIVERA	SIMON	APROBADO
1277	11221283	CIENCIA	CS. JURIDICAS Y POL.	GARCIA	YZAGUIRRE	JOSE	RECHAZADO
1278	11221284	TECNOLOGIA	INGENIERIA 2	ABELIUK	KIMELMAN	ANDRES	RECHAZADO
1279	11221285	CIENCIA	INGENIERIA 1	ALBURQUENQUE	MUÑOZ	DANIELA	RECHAZADO
1280	11221286	CIENCIA	CS. ECONOM/ADMI	NICOLAS	ALARCON	CAROLINA	RECHAZADO
1281	11221287	CIENCIA	SALUD PROD ANIM	MARDONES	SANCHEZ	JORGE	RECHAZADO
1282	11221288	CIENCIA	TRANS-INTER DISCIPLI	MARTINEZ	ULLOA	ALEJANDRO	APROBADO
1283	11221289	CIENCIA	QUIMICA 1	SIERPE	BUSTAMANTE	RODRIGO	APROBADO
1284	11221290	CIENCIA	CS. JURIDICAS Y POL.	SAFFIE	GATICA	FRANCISCO	APROBADO
1285	11221291	CIENCIA	EDUC INICIAL-ESCOLAR	ROJAS	GONZALEZ	NIELKA	RECHAZADO

1286	11221292	CIENCIA	CS. ECONOM/ADMI	OLIVARI	NAREA	JOCELYN	RECHAZADO
1287	11221293	CIENCIA	CS. JURIDICAS Y POL.	PIGOZZI	SANDOVAL	PIER	FUERA DE BASES
1288	11221294	TECNOLOGIA	INGENIERIA 2	CAMPOS	SOTO	PEDRO	RECHAZADO
1289	11221295	CIENCIA	EDUC INICIAL-ESCOLAR	MARAMBIO	CARRASCO	CECILIA	RECHAZADO
1290	11221296	CIENCIA	HISTORIA	STEINER		MARION	RECHAZADO
1291	11221297	CIENCIA	AGRONOMIA	COTTET	BUSTAMANTE	LUIS	RECHAZADO
1292	11221298	CIENCIA	CS. JURIDICAS Y POL.	ROMERO	RODRIGUEZ	SOPHIA	APROBADO
1293	11221299	CIENCIA	EDUCACION SUPERIOR	GARCIA	GARCIA	JAIME	RECHAZADO
1294	11221300	CIENCIA	LINGUISTICA,LITERATU	VINE	JARA	ANA	RECHAZADO
1295	11221301	CIENCIA	BIOLOGIA 2	TOBAR	BACHLER	NICOLAS	RECHAZADO
1296	11221302	CIENCIA	LINGUISTICA,LITERATU	SILVA	CONTRERAS	MACARENA	RECHAZADO
1297	11221303	CIENCIA	CS. ECONOM/ADMI	LEON	LINCE	ANA	RECHAZADO
1298	11221304	CIENCIA	GRAV Y FIS ALTAS ENE	MAGALHAES	DE NOVAES SANTOS	FABIO	RECHAZADO
1299	11221305	CIENCIA	BIOLOGIA 1	SILVA	FLORES	PATRICIA	RECHAZADO
1300	11221306	CIENCIA	EDUCACION SUPERIOR	GALLEGUILLOS	BUSTAMANTE	JEANNETTE	RECHAZADO
1301	11221307	CIENCIA	SOCIOLOGIA CS I	ROCAMORA	VILLENA	VERONICA	RECHAZADO
1302	11221308	CIENCIA	SALUD PROD ANIM	VALLEJOS	VIDAL	EVA	APROBADO
1303	11221309	CIENCIA	MEDICINA G2-G3	ROJAS	MANCILLA	EDGARDO	RECHAZADO
1304	11221310	CIENCIA	MATEMATICAS	VIDARTE	OLIVERA	JHON	RECHAZADO
1305	11221311	CIENCIA	MEDICINA G2-G3	BASCUÑAN	GAMBOA	KARLA	RECHAZADO
1306	11221312	TECNOLOGIA	SALUD PROD ANIM	ULLOA	RODRIGUEZ	PATRICIO	RECHAZADO
1307	11221313	TECNOLOGIA	ARTES Y ARQUITECTURA	FELMER	PLOMINSKY	GABRIEL	RECHAZADO
1308	11221314	TECNOLOGIA	QUIMICA 2	SCHWANTES		DANIEL	RECHAZADO
1309	11221315	CIENCIA	CS. DE LA TIERRA	URETA	ALFARO	GABRIEL	RECHAZADO
1310	11221316	TECNOLOGIA	QUIMICA 2	VERGARA	VALDES	CLAUDIA	RECHAZADO
1311	11221317	CIENCIA	INGENIERIA 1	CUEVAS	VELASQUEZ	VICTOR	RECHAZADO
1312	11221318	CIENCIA	CS. ECONOM/ADMI	YEVENES	ORTEGA	CARLOS	RECHAZADO
1313	11221319	CIENCIA	ARTES Y ARQUITECTURA	ALVAREZ	BULACIO	RICARDO	RECHAZADO
1314	11221320	CIENCIA	CS. JURIDICAS Y POL.	RIQUELME	SALAZAR	CAROLINA	FUERA DE BASES
1315	11221322	CIENCIA	EDUC INICIAL-ESCOLAR	SALINAS	VALDES	JUAN	RECHAZADO
1316	11221323	CIENCIA	FILOSOFIA	VEGA		FACUNDO	APROBADO
1317	11221324	CIENCIA	TRANS-INTER DISCIPLI	EVANS		JEREMY	FUERA DE BASES
1318	11221325	CIENCIA	GEOGRAFIA Y URBANISM	VALENZUELA	LEVI	NICOLAS	APROBADO
1319	11221326	CIENCIA	MEDICINA G1	LUQUE	MARTINEZ	ISSIS	RECHAZADO
1320	11221327	CIENCIA	SICOLOGIA	MENDOZA	LLANOS	RODOLFO	RECHAZADO
1321	11221328	CIENCIA	ANTROP. Y ARQUE	JOFRE	POBLETE	DANIELLA	RECHAZADO
1322	11221329	CIENCIA	SOCIOLOGIA CS I	VALDÉS	ULLOA	GONZALO	APROBADO
1323	11221330	CIENCIA	MATEMATICAS	LIMA	SA MAKIYAMA LOPES	FABIO	RECHAZADO
1324	11221331	CIENCIA	BIOLOGIA 1	AGUILA	TORRES	PATRICIA	RECHAZADO
1325	11221332	CIENCIA	BIOLOGIA 3	GOMEZ	ROA	LEONARDO	RECHAZADO
1326	11221333	CIENCIA	ARTES Y ARQUITECTURA	FLORES	ARANCIBIA	IVAN	RECHAZADO
1327	11221334	TECNOLOGIA	INGENIERIA 2	SEGUEL	GONZALEZ	FABIAN	RECHAZADO
1328	11221335	CIENCIA	SICOLOGIA	VALENZUELA	IBARRA	SERGIO	RECHAZADO

1329	11221336	CIENCIA	QUIMICA 2	VENEGAS	TOLEDO	RICARDO	LISTA_ESPERA
1330	11221337	CIENCIA	SOCIOLOGIA CS I	RAMOND		QUENTIN	RECHAZADO
1331	11221338	CIENCIA	BIOLOGIA 1	BORQUEZ	CASTRO	JESSICA	RECHAZADO
1332	11221339	TECNOLOGIA	AGRONOMIA	LOBOS	MANRIQUEZ	TOMAS	RECHAZADO
1333	11221340	TECNOLOGIA	AGRONOMIA	GUTIERREZ	BRAVO	CARLA	FUERA DE BASES
1334	11221341	CIENCIA	FILOSOFIA	ROSSI	FERNANDEZ	CARLO	APROBADO
1335	11221342	CIENCIA	INGENIERIA 2	EL AISS		HICHAM	RECHAZADO
1336	11221343	CIENCIA	EDUCACION SUPERIOR	SOTO	SOTO	DANIELA	RECHAZADO
1337	11221344	CIENCIA	CS. ECONOM/ADMI	VALENZUELA	RIVERA	LUIS	APROBADO
1338	11221345	CIENCIA	MEDICINA G2-G3	VARAS	DIAZ	GONZALO	RECHAZADO
1339	11221346	CIENCIA	MATEMATICAS	LINKER	GROISMAN	AMITAI	APROBADO
1340	11221347	TECNOLOGIA	ARTES Y ARQUITECTURA	HORMAZABAL	POBLETE	NINA	LISTA_ESPERA
1341	11221348	CIENCIA	LINGUISTICA,LITERATU	LANDEROS	TIZNADO	DAMARIS	RECHAZADO
1342	11221349	CIENCIA	SOCIOLOGIA CS I	TORRES	TORRES	RODRIGO	RECHAZADO
1343	11221350	CIENCIA	AGRONOMIA	MOLINETT	SOTO	SEBASTIAN	LISTA_ESPERA
1344	11221351	TECNOLOGIA	AGRONOMIA	CARRASCO	RIQUELME	ANGELA	RECHAZADO
1345	11221352	CIENCIA	INGENIERIA 1	JELVEZ	MONTENEGRO	ENRIQUE	APROBADO
1346	11221353	CIENCIA	MEDICINA G2-G3	IRURETAGOYENA	BRUCE	BARBARA	RECHAZADO
1347	11221354	CIENCIA	SICOLOGIA	DEVIA	MANRIQUEZ	CHRIST	RECHAZADO
1348	11221355	TECNOLOGIA	EDUCACION SUPERIOR	LOBOS	PEÑA	KARLA	APROBADO
1349	11221356	CIENCIA	EDUC INICIAL-ESCOLAR	CUELLAR	BECERRA	CAROLINA	APROBADO
1350	11221357	CIENCIA	MEDICINA G1	VALENZUELA	PEREZ	LUCIA	RECHAZADO
1351	11221358	CIENCIA	SOCIOLOGIA CS I	ASCENCIO	CORTES	MARIA	RECHAZADO
1352	11221359	CIENCIA	INGENIERIA 1	NELIS	SUAZO	GONZALO	RECHAZADO
1353	11221360	CIENCIA	ARTES Y ARQUITECTURA	CAMPOS	GAJARDO	ALICIA	RECHAZADO
1354	11221361	CIENCIA	INGENIERIA 1	SANHUEZA	GOMEZ	FELIPE	RECHAZADO
1355	11221362	CIENCIA	AGRONOMIA	KHALED ELAZAB		ABDELHALIM	RECHAZADO
1356	11221363	CIENCIA	HISTORIA	VILLARROEL	HEINRICH	TOMAS	RECHAZADO
1357	11221364	CIENCIA	EDUC INICIAL-ESCOLAR	ANDRADE	MOLINA	MELISSA	RECHAZADO
1358	11221365	TECNOLOGIA	INGENIERIA 2	PETERS	RIVAS	ANDRES	APROBADO
1359	11221366	CIENCIA	ASTRON Y ASTROFISICA	MOREIRA	DE SOUZA DIAS	BRUNO	LISTA_ESPERA
1360	11221367	TECNOLOGIA	GEOGRAFIA Y URBANISM	HERMANSEN	ULIBARRI	PABLO	RECHAZADO
1361	11221368	TECNOLOGIA	INGENIERIA 1	MUÑOZ	SANGUINETTI	CLAUDIA	FUERA DE BASES
1362	11221369	CIENCIA	EDUCACION SUPERIOR	CARRILLO-HIGUERAS	HIGUERAS	FRANZ	RECHAZADO
1363	11221370	CIENCIA	EDUC INICIAL-ESCOLAR	QUINTANA	AVELLO	INGRID	RECHAZADO
1364	11221371	CIENCIA	SALUD PROD ANIM	HIDALGO	ZUÑIGA	JOSE	RECHAZADO
1365	11221372	CIENCIA	SICOLOGIA	NIETO	ROJAS	RODRIGO	RECHAZADO
1366	11221373	TECNOLOGIA	INGENIERIA 2	ACUÑA	URETA	DAVID	RECHAZADO

TOTAL DE PROYECTOS: 1366

Acta 05/2021

En Santiago, a 20 de diciembre de 2021, siendo las 13:30 horas, se reúnen en sesión el Comité Técnico Asesor de la Subdirección de Proyectos de Investigación. Asisten a esta sesión la Sra. Cecilia Albala Brevis, la Sra. Monika Wehrheim, la Sra. Constanza Parra Novoa, el Sr. Carlos Blondel Buijuy, el Sr. Ricardo Baeza Yates y la Sra. Alejandra Vidales Carmona.

Se excusa, la Sra. Virginia Garretón Rodríguez.

Por la Subdirección de Proyectos de investigación asiste a esta sesión, Marta Hernández Lastra, Encargada de Unidad de Evaluación, Lilen Fuentes Farías y Gino Benedetti Reiman, Controller y Coordinador de Actas de esta sesión.

TABLA

1. Presentación
 2. Acuerdos
-

1. Presentación

- a) Alejandra Vidales contextualiza respecto a la situación actual de los instrumentos de la subdirección de proyectos de investigación y su proyección para el año 2022, se informa que se le enviará a los/las integrantes del comité la planificación de reuniones para el próximo año.
- b) Se procede a presentar aspectos generales del concurso de Iniciación 2022 con el objetivo de contextualizar el marco en el cual fue evaluado el concurso, se explican los desafíos detrás de la implementación de cambios en las bases correspondientes a esta convocatoria, principalmente aquellos relacionados a la evaluación de los proyectos.
- c) Se describe detalladamente la forma en la cual se procede a realizar los fallos y la forma en cómo se van asignando los recursos.
- d) Se proponen dos escenarios para proceder al fallo del concurso de Iniciación en Investigación:

En ambos se define como criterio para la primera ronda el aplicar la distribución de recursos por GE según demanda, fijando el corte en nota 4. En las rondas siguientes se busca conseguir una tasa de aprobación lo más cercana al 30% en



cada GE, estableciendo en la segunda ronda el corte en nota 3,750 y en las siguientes un 3,900, así como la aprobación de proyectos con igual puntaje en la línea de corte.

- e) Se informa que la implementación del primer o segundo escenario implican realizar rebajas adicionales a las realizadas por los GE, los criterios serían los siguientes:

Primer escenario: Para la adjudicación de 389 proyectos se requiere realizar una rebaja porcentual el tercer año de hasta un 20% en gastos de operación a proyectos que tengan recursos sobre \$1.500 en el ítem. La rebaja se aplica calculando la diferencia porcentual respecto a la realizada por el GE. Adicionalmente, se aplicaría el ajuste de honorarios por participación en proyectos.

Segundo escenario: Para la adjudicación de 394 proyectos se requiere realizar una rebaja porcentual en el tercer año de hasta un 20% en gastos de operación a proyectos que tengan sobre \$1.500 en el ítem. La rebaja se aplica calculando la diferencia porcentual respecto a la realizada por el GE. Adicionalmente se aplicaría el ajuste de honorarios por participación en proyectos y una rebaja a los últimos proyectos que entraron y no fueron rebajados por el GE.

2. Acuerdos

- Se acuerda de manera unánime utilizar los criterios definidos en el escenario 1 para la implementación del fallo del concurso de Iniciación en Investigación 2022, considerando que el escenario 2 implica realizar rebajas adicionales a los proyectos que adjudiquen.

Se levanta la sesión a las 15:00 horas.



**COMITÉ TÉCNICO ASESOR DE LA SUBDIRECCIÓN DE INVESTIGACIÓN DE
DESARROLLO**

Cecilia Albala Brevis

Carlos Blondel Buijuy

Constanza Parra Novoa

Monika Wehrheim

Alejandra Vidales Carmona
Representante de la Agencia Nacional de
Investigación y Desarrollo

Ricardo Baeza-Yates



**AGENCIA NACIONAL DE INVESTIGACIÓN Y DESARROLLO (ANID)
CERTIFICADO DE IMPUTACIÓN Y DISPONIBILIDAD PRESUPUESTARIA 2022**

CERTIFICADO N° 06

FECHA 19-01-2022

El Jefe del Departamento de Finanzas, certifica que se cuenta con la disponibilidad presupuestaria, según Ley de Presupuesto N°21.395 del 15-12-2021, en el rubro de gasto que se indica, con la cual se podrá financiar el compromiso que se tramita en el siguiente documento:

Partida	30.02.01
Imputación Presupuestaria	24.03.160
Programa	FONDECYT

IDENTIFICACION DEL DOCUMENTO QUE SE REFRENDA	Presupuesto 2022 en M\$
Presupuesto Vigente	147.854.530
Comprometido	120.700.624
Concurso Nacional de Proyectos FONDECYT Iniciación en Investigación 2022 (410 proyectos (*))	11.162.535
Saldo Disponible 2022	15.991.371

Refrendación Arrastre Años Sigüientes	Monto M\$
Año 2023	11.322.923
Año 2024	10.574.974
Total Concurso (*)	33.060.432

Nota: los recursos para los años 2023 y 2024, quedan sujetos a disponibilidad presupuestaria, de acuerdo a la publicación y aprobación de la Ley de Presupuesto correspondiente a cada año.

(*) Cantidad de proyectos y montos máximos a autorizar para el referido concurso, está establecido según Resol. Ex. N°89 de fecha 24 de diciembre de 2021, que determina montos máximos estimados de proyectos, la duración máxima de los mismos, la cantidad aproximada de proyectos nuevos y los montos comprometidos para los años siguientes.



**Agencia
Nacional de
Investigación
y Desarrollo**

Ministerio de Ciencia,
Tecnología, Conocimiento
e Innovación

Gobierno de Chile

Cálculo Control de Glosa en M\$

Control Glosa N°13 Ley Presupuesto 2022 N°21.395	170.871.237
Modificaciones:	0
Total M\$ Glosa para Concursos Nuevos	170.871.237
 <i>Concursos adjudicados y en proceso de adjudicación a la fecha:</i>	
<u>Concurso Regular 2022:</u>	
- Recursos a Comprometer actualmente en tramitación con el expediente E1040/2022 (630 Proyectos)	103.062.622
Total compromisos estimados a la fecha M\$	103.062.622
 <u>Concurso Postdoctorado 2022:</u>	
- Recursos a Comprometer actualmente en tramitación con el expediente E1040/2022 (300 Proyectos)	24.647.183
Total compromisos estimados a la fecha M\$	24.647.183
 <u>Concurso Iniciación en Investigación 2022:</u>	
- Recursos a Comprometer actualmente en tramitación con el expediente E1040/2022 (410 Proyectos)	33.060.432
Total compromisos estimados a la fecha M\$	33.060.432
 Saldo Final de Glosa N°13 en M\$ (estimado)	 10.101.000

Raul Andres
Muñoz
Medina

Firmado digitalmente por
Raul Andres Muñoz
Medina
Fecha: 2022.01.21
16:34:58 -03'00'

RAUL MUÑOZ MEDINA
Jefe Departamento de Finanzas
ANID

Firmado digitalmente por MARICEL MANCILLA FERNÁNDEZ
Fecha: 2022.01.20 09:46:24

Firmado digitalmente por MARIA PRADO VERDEJO
Fecha: 2022.01.19 19:11:33 -03'00'

MMF/apv
TED E1040/2022



**Agencia
Nacional de
Investigación
y Desarrollo**

Ministerio de Ciencia,
Tecnología, Conocimiento
e Innovación

DPTO. JURÍDICO
APG/AVC/JVP/JPGV

27 DIC 2021

DETERMINA MONTOS MÁXIMOS ESTIMADOS DE PROYECTOS; LA DURACIÓN MÁXIMA DE LOS MISMOS; LA CANTIDAD APROXIMADA DE PROYECTOS NUEVOS POR APROBAR DURANTE EL AÑO 2022, Y LOS MONTOS DE RECURSOS COMPROMETIDOS PARA LOS AÑOS SIGUIENTES, DE LOS CONCURSOS FINANCIADOS POR EL FONDO NACIONAL DE DESARROLLO CIENTÍFICO Y TECNOLÓGICO - FONDECYT-, DE CONFORMIDAD CON LO DISPUESTO POR LA GLOSA N° 13, DE LA PARTIDA 30, CAPÍTULO 02, PROGRAMA 01, SUBTÍTULO 24, ÍTEM 03, ASIGNACIÓN 160, DE LA LEY N°21.395, DE PRESUPUESTOS DEL SECTOR PÚBLICO CORRESPONDIENTE AL AÑO 2022.

RES. EX. N° 89

SANTIAGO, 24 de diciembre de 2021

VISTOS:

Lo dispuesto en el DFL N°33/81, del Ministerio de Educación; Ley N°21.105, que creó el Ministerio de Ciencia, Tecnología, Conocimiento e Innovación; Ley N°21.395, sobre Presupuestos del Sector Público para el año 2022; la Ley N°19.880, que establece Bases de los Procedimientos Administrativos que rigen los Actos de los órganos de la Administración del Estado Resoluciones N°07/2019 y N°16/2020, ambas de la Contraloría General de la República, y

CONSIDERANDO:

a) El artículo 4° transitorio de la Ley N°21.105, que creó el Ministerio de Ciencia, Tecnología, Conocimiento e Innovación, que indica:

"La Agencia será, para todos los efectos, la sucesora legal de los Consejos Superiores de Ciencia y de Desarrollo Tecnológico establecidos en el decreto con fuerza de ley N° 33, del Ministerio de Educación Pública, de 1981, que crea el Fondo Nacional de Desarrollo Científico y Tecnológico y fija normas de financiamiento de la investigación científica y tecnológica, según corresponda.";

b) Lo dispuesto en la Glosa 13, de la Partida 30, Capítulo 02, Programa 01, Subtítulo 24, Ítem 03, Asignación 160, referida al Fondo Nacional de Desarrollo Científico y Tecnológico -FONDECYT-, de la Ley N°21.395, de Presupuestos del Sector Público para el año 2022, de la Agencia Nacional de Investigación y Desarrollo, que indica:

"13 Incluye:

a) \$ 27.168.390 miles destinados a financiar durante el primer año de ejecución de proyectos nuevos, aprobados en el Concurso Regular. Considera hasta 20% de gastos de administración a las instituciones patrocinantes por los costos indirectos en que incurren en la ejecución, calculado sobre todos los ítems, excluidos los honorarios de los (las) investigadores (as).

b) \$ 1.241.865 miles para financiar la evaluación de los proyectos.

Los proyectos nuevos serán aprobados mediante resolución de la Agencia, y no podrán significar un compromiso de gasto superior a \$ 170.871.237 miles durante el período de su ejecución.

Mediante una o más resoluciones de la Agencia visadas por la Dirección de Presupuestos, se determinarán los montos máximos de dichos proyectos, la duración máxima, así

como la cantidad de proyectos nuevos que podrán aprobarse durante el año, y el monto de recursos que podrá comprometerse para los años siguientes.”;

c) Las facultades que detenta esta Dirección Nacional, en virtud de lo establecido en la Ley N°21.105, y en el Decreto Supremo N°246/2019 del Ministerio de Educación.

RESUELVO:

1.- DETERMÍNANSE montos máximos estimados de proyectos; la duración máxima de los mismos; la cantidad máxima de proyectos nuevos por aprobar durante el año 2022 para los instrumentos de Regular, Posdoctorado, Iniciación en Investigación y Exploración, y los montos de recursos comprometidos para los años siguientes, del Fondo Nacional de Desarrollo Científico y Tecnológico -FONDECYT-, de conformidad con lo dispuesto por la Glosa N° 13, de la Partida 30, Capítulo 02, Programa 01, Subtítulo 24, Ítem 03, Asignación 160, de la Ley N°21.395, de Presupuestos del Sector Público para el año 2022, según especificaciones técnicas que a continuación se detallan:

Concurso FONDECYT	Número de proyectos	Costo promedio	Duración en años	Presupuesto 2022	Arrastre 2023	Arrastre 2024	Arrastre 2025	Total Comprometido
Concurso Regular	630	43.124	2 a 4	27.168.390	29.238.398	27.911.142	18.744.692	103.062.622
Concurso Postdoctorado	300	28.296	2 a 3	8.488.940	8.225.999	7.932.244		24.647.183
Concurso de Iniciación	410	27.226	2 a 3	11.162.535	11.322.923	10.574.974		33.060.432
Concurso Exploración	30	91.000	2 a 4	2.730.000	2.730.000	2.730.000	1.911.000	10.101.000
Total nuevos	1.370			49.549.865	51.517.320	49.148.360	20.655.692	170.871.237

2.- DÉJESE constancia que la presente resolución podrá ser modificada considerando la incorporación o distribución de recursos.

3.- DISTRIBÚYASE copia del presente acto administrativo a la Dirección Nacional de la Agencia, al Programa FONDECYT, al Departamento de Finanzas, y al Departamento Jurídico.

ANÓTESE, REFRÉNDESE Y COMUNÍQUESE.

AISEN AMALIA
ETCHEVERRY
ESCUDERO

Firmado digitalmente
por AISEN AMALIA
ETCHEVERRY ESCUDERO
Fecha: 2021.12.24
13:00:44 -03'00'

Aisén Etcheverry Escudero
Directora Nacional
Agencia Nacional de Investigación y Desarrollo



DIRECCIÓN DE PRESUPUESTO
MINISTERIO DE HACIENDA



TRAMITACIÓN:
FONDECYT
DEPARTAMENTO DE FINANZAS
DIRECCIÓN NACIONAL
OFICINA DE PARTES
DIPRES





ESTABLECE MONTOS GLOBALES PARA EL DESARROLLO CIENTÍFICO Y TECNOLÓGICO, DEL FONDO NACIONAL DE DESARROLLO CIENTÍFICO Y TECNOLÓGICO, PARA EL AÑO 2022.

SANTIAGO, 18 de enero de 2022

RESOLUCIÓN MINISTERIAL EXENTA N° 3

VISTO: Lo dispuesto en el artículo 2° del decreto con fuerza de ley N° 33, de 1981, del Ministerio de Educación Pública; la ley N° 21.105, que crea el Ministerio de Ciencia, Tecnología, Conocimiento e Innovación; la ley N° 21.395 de Presupuestos del Sector Público correspondiente al año 2022 y; la resolución N° 7, de 2019, de la Contraloría General de la República.

CONSIDERANDO:

1. Que, el artículo 2° del decreto con fuerza de ley N° 33, del Ministerio de Educación Pública, de 1981, que crea el Fondo Nacional de Desarrollo Científico y Tecnológico (FONDECYT) establece que es función de esta cartera de Estado establecer anualmente, dentro de la disponibilidad presupuestaria del mencionado Fondo, los montos globales para el desarrollo científico y tecnológico, comunicándolos a la Agencia Nacional de Investigación y Desarrollo (ANID).

2. Que, la ley N° 21.395, de Presupuestos del Sector Público correspondiente al año 2022, en su Partida 30, Capítulo 02, Programa 01, Subtítulo 24, Ítem 03, Asignación 160 establece el presupuesto para el Fondo Nacional de Desarrollo Científico y Tecnológico, correspondiente al año en curso.

3. Que, la glosa N° 13, que rige la asignación indicada en el considerando anterior, indica que los proyectos nuevos serán aprobados mediante resolución de la Agencia, y no podrán significar un compromiso de gasto superior a \$170.871.237 miles de pesos durante el periodo de ejecución.

4. Que, mediante oficio N° 48, de 13 de enero de 2022, de la Agencia Nacional de Investigación y Desarrollo, se informó a este Ministerio de la distribución propuesta para los montos globales para el desarrollo científico y tecnológico de los concursos FONDECYT para el año 2022, conservándose el criterio del año anterior con una distribución de un 10% para proyectos de desarrollo tecnológico y un 90% para proyectos de desarrollo científico, tomando en cuenta las tasas históricas de adjudicación.

RESUELVO:

ARTÍCULO PRIMERO: ESTABLÉCESE para el año 2022 como montos globales de adjudicación para el Fondo Nacional de Desarrollo Científico y Tecnológico, los siguientes:

FONDECYT	Monto global (miles de pesos)
Desarrollo científico	\$153.784.113
Desarrollo tecnológico	\$17.087.124

ARTÍCULO SEGUNDO: AUTORIZASE a la Directora de la Agencia Nacional de Investigación y Desarrollo a adjudicar proyectos del Fondo Nacional de Desarrollo Científico y Tecnológico, en cualquiera de sus modalidades, pudiendo alterar hasta en un 10% los montos globales establecidos, conforme a la disponibilidad presupuestaria para el año 2022.

ANÓTESE Y COMUNÍQUESE

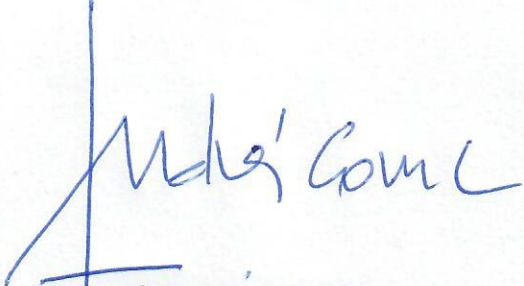
ANDRÉS COUVE CORREA
MINISTRO DE CIENCIA, TECNOLOGÍA,
CONOCIMIENTO E INNOVACIÓN

GCV/FCO

Distribución:

1. Gabinete Ministerial
2. Agencia Nacional de Investigación y Desarrollo
3. División Jurídica
4. Oficina de Partes

EL MERCURIO
JUEVES 21 DE ENERO DE 2021

SOCIEDAD

A 7



Los looks protagónicos

Melania Trump abrió los fuegos con su último look como Primera Dama. Riguroso negro de pies a cabeza, que bien podría atribuirse al duoble de la Casa Blanca.



Zapatos Louis Vuitton y bolso Birkin de Hermès, dos accesorios que están entre sus preferidos silvieron como complementos, así como un peinado recogido, no muy frecuente en ella, pero sí muy similar al que llevó en el juramento de su marido hace cuatro años.



Jill Biden captó todas las miradas con una terna en color turquesa creada por la diseñadora Alexandra O'Neill, directora creativa de Markarian, una firma creada en 2017 en Nueva York...

Postales de un día histórico

EQUIPO SOCIEDAD

La ocasión era especial, ameritaba poner atención en el vestuario; cada prenda, diseño y color escogido podía enviar un mensaje.

Nueva vida para Ivanka y Tiffany



Para Ivanka Trump, el fin del mandato de su padre fue una mala noticia, y sus lágrimas durante el discurso de despedida así lo demostraron.

Tiffany Trump, la hija que Donald tuvo con la actriz y modelo Marla Maples, eligió el último día del mandato de su padre para anunciar su matrimonio con Michael Bouslos.

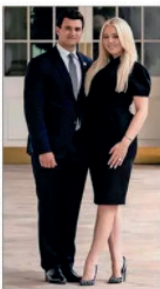

La noche anterior al juramento, Jill participó en un homenaje a los fallecidos por coronavirus en el National Mall, donde optó por vestir completamente de morado, color que se asocia al movimiento sufragista.

Sergio Hudson es el nuevo diseñador favorito de las famosas. También afrodescendiente y originario del sur de Estados Unidos, ha vestido a Beyoncé y Amal Clooney.



Como era de esperar, la actual vicepresidenta renunció a sus habituales zapatos Converse —con los que posó para la portada de Vogue estadounidense generando polémica—, pero no hizo lo mismo con su tradicional collar de perlas.

La nueva vicepresidenta, Kamala Harris, la primera mujer de ascendencia afroamericana y asiática en la historia del país en ostentar ese cargo, también optó por el morado.



Artistas en escena

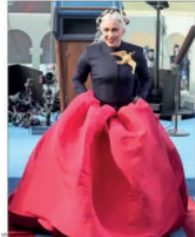

Lady Gaga interpretó el Himno Nacional de EE.UU., "The Star-Spangled Banner". Su alianza con Biden comenzó cuando este ejerció como vicepresidente durante la administración Obama.



La poeta Amanda Gorman se convirtió en la escritora más joven (22 años) de la historia en participar en esta ceremonia de toma de posesión.

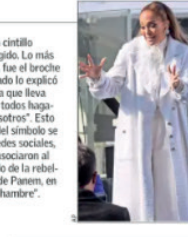

Jennifer Lopez fue la representante de los latinos en el escenario. Mientras interpretaba "This Land is Your Land" sorprendió a todos al gritar en español: "Una nación bajo Dios, indivisible, con libertad y justicia para todos".

IN MEMORIAM

Juan Diego Macuada Spoerer

Ya son dos años desde que partió de nuestro lado, pero su presencia se mantiene intacta en cada uno de nosotros, acompañándonos día a día.

GRAN VENTA DE ALFOMBRAS TURCAS
Hechas a mano, directo de Estambul
Fecha: Del 21 al 29 de enero
Hora: 11:00 a 20:00 hrs.

COMPRO PLATERIAS, CUCHILLERIAS, LIBRERIAS, MUSICALS, CUADROS CLASICOS Y CONTAPORANEOS ANTIGUEDADES

STA MARIA MANQUEHUE
VENDO SITIOS Desde UF 17.000
SPECIALIZADOS en compra y venta de terrenos, predios, chacras y chacras con casa.

GRAN OPORTUNIDAD ESPECTACULAR PENTHOUSE LAS CONDES ENTREGA INMEDIATA

Contacta a tu ejecutivo
EL MERCURIO
Publica tus avisos TODA la SEMANA

163,61 m² totales
UF 12.325
Paños de Limpieza AMPLIO SURTIDO DESECHABLES Y REUTILIZABLES

Servicio telefónico
"El Mercurio" ha habilitado un canal telefónico para la publicación de Invitaciones, In memoriam, Nacimientos y otras notas en nuestra sección de Sociedad; así como Defunciones o Expresiones de Gracias, en Obituario (Cuerpo C).

CONCURSO FONDECYT INICIACIÓN EN INVESTIGACIÓN 2022
La Agencia Nacional de Investigación y Desarrollo, a través de la Subdirección de Proyectos de Investigación, invita a la comunidad a participar en el Concurso Fondecyt de Iniciación en Investigación 2022.



DOCUMENTO ELECTRONICO

COMPLEMENTA RESOLUCIÓN EXENTA N° 7535/2021, DE ANID QUE DECLARÓ FUERA DE BASES LOS PROYECTOS ALLÍ INDIVIDUALIZADOS PRESENTADOS EN EL MARCO DEL DEL CONCURSO DE PROYECTOS FONDECYT DE INICIACIÓN EN INVESTIGACIÓN 2022.

**RESOLUCION EXENTO N°: 10636/2021
Santiago 19/11/2021**

VISTOS:

Lo dispuesto en el DFL N°33/81, del Ministerio de Educación; Ley N°21.105, que creó el Ministerio de Ciencia, Tecnología, Conocimiento e Innovación; Ley N°21.289, sobre Presupuestos del Sector Público para el año 2021; la Ley N° 19.880, que establece Bases de los Procedimientos Administrativos que rigen los Actos de los Órganos de la Administración del Estado; Las Resoluciones Exentas N°1745/2018, N°5916/2016, y TRA N°40/196/2017, de CONICYT; Resolución N°07/2019, y N°16/2020, de la Contraloría General de la República, y

CONSIDERANDO:

- a. Que, el Fondo Nacional de Desarrollo Científico y Tecnológico se encuentra regulado en el Decreto con Fuerza de Ley N°33 de 1981, del Ministerio de Educación y por el Decreto N°834 de 1982 del Ministerio de Educación, que constituye su Reglamento;
- b. El artículo 4° transitorio de la Ley N°21.105, que creó el Ministerio de Ciencia, Tecnología, Conocimiento e Innovación, que indica:
“La Agencia será, para todos los efectos, la sucesora legal de los Consejos Superiores de Ciencia y de Desarrollo Tecnológico establecidos en el decreto con fuerza de ley N° 33, del Ministerio de Educación Pública, de 1981, que crea el Fondo Nacional de Desarrollo Científico y Tecnológico y fija normas de financiamiento de la investigación científica y tecnológica, según corresponda.”;
- c. La Resolución Exenta N°1307, de fecha 20 de enero de 2021, de ANID, por medio de la cual se aprobaron las Bases del Concurso de Proyectos FONDECYT de Iniciación en Investigación 2022;
- d. La Resolución Exenta N°7535, de fecha 09 de agosto de 2021, de ANID, por medio de la cual se declaró fuera de bases los proyectos allí individualizados en el marco del Concurso de Proyectos FONDECYT de Iniciación en Investigación 2022;
- e. Lo dispuesto en el numeral 4.1. de las descritas bases concursales, que dispone: “Quienes postulen podrán presentar **exclusivamente** proyectos de investigación científica o tecnológica, esto es, que conduzcan a nuevos conocimientos o aplicaciones previstas a través de preguntas de investigación o hipótesis de trabajo explicitadas en el proyecto. En consecuencia, serán declaradas inadmisibles aquellas postulaciones que correspondan a proyectos de creación artística, recopilaciones, confección de catálogos o inventarios, impresión de libros, ensayos, traducciones, audiovisuales, textos de enseñanza, proyectos de mejoramiento institucional u otras actividades análogas.”;
- f. Lo dispuesto en los puntos 6.1., y 6.3. de idéntico cuerpo concursal, que rezan:
6.1 No podrán contener, en lo sustancial, aspectos incluidos en publicaciones científicas, tesis u otras formas de difusión, como parte de lo que se propone realizar en el proyecto en concurso, así como en otros proyectos Fondecyt que se encuentren postulando, en ejecución o finalizados.
6.3 No se permitirá, en ninguna etapa de los concursos Fondecyt -desde la presentación de los proyectos hasta la publicación de los resultados- cualquier conducta inapropiada, tales como proporcionar datos falsos o la copia sustancial de obras ajenas, sin la debida citación del nombre del/de la autor/a, título de la obra, fecha y medio de publicación. Lo anterior, incluye el uso no autorizado de ideas o métodos originales, obtenido por comunicación privilegiada, tales

como proyectos o manuscritos bajo revisión por pares. También se considerará como copia sustancial, la utilización de obras propias sin la debida citación del nombre del/de la autor/a, título de la obra, fecha y medio de publicación. Se entiende por copia sustancial la coincidencia esencial o fundamental que involucre una copia de frases o párrafos que induzcan a quien lee a engañarse respecto a las contribuciones del/de la autor/a, sin que el factor determinante sea el número de palabras copiadas ni el lugar del manuscrito donde se encuentra la frase en cuestión (título, introducción, métodos, hipótesis, etc.), sino la impresión equívoca inducida en quien lee respecto de la autoría, o a que la información que se presente es nueva y no producto de trabajos anteriores, en el caso de incluir referencias a trabajos propios. No se considera para este efecto, el uso de frases de uso general que no induzcan a error.

En la postulación, todo texto, párrafos o frases textuales provenientes de una referencia bibliográfica, ya sea de otros/as autores/as como propias, debe estar debidamente identificada en el texto y en el listado de referencias.”;

- g. Finalmente, lo dispuesto en su numeral 14.4., que en lo referente a las facultades de la ANID, permite: *“Declarar fuera de bases aquellas propuestas que no cumplan con los requisitos de postulación establecidos en las bases.”;*
- h. Los Memorándums TED N°12534/2021; N°11529/2021, y N°18030/2021, y sus antecedentes, de la Subdirección de Proyectos de Investigación, que solicita emitir el respectivo acto administrativo que declare fuera de bases a los proyectos allí individualizados, por las causales que se indican, todo en el marco del precitado certamen público;
- i. Los informes de admisibilidad adjuntos a los actos administrativos precedentemente descritos, y
- j. Las facultades que detenta esta Dirección en virtud de lo dispuesto en las Resoluciones Exentas N°1745/2018; N° 5916/2016, y TRA N° 40/196/2017, de CONICYT.

RESUELVO:

1. **COMPLEMENTÉSE** la Resolución Exenta N°7535, de fecha 09 de agosto de 2021, de ANID, por medio de la cual se declaró fuera de bases los proyectos allí individualizados en el marco del Concurso de Proyectos FONDECYT de Iniciación en Investigación 2022, en el sentido de declarar en idéntica calidad a los que a continuación se individualizan, por las causales que se especifican:

FOLIO	GRUPO DE EVALUACIÓN	NOMBRE	APELLIDO PATERNO	APELLIDO MATERNO	DISPOSICIÓN INVOCADA/VULNERADA
11220426	ARTES Y ARQUITECTURA	GABRIELA	GARCIA DE CORTAZAR	GALLEGUILLLOS	4.1
11220536	INGENIERÍA 2	PEDRO	SÁNCHEZ	MIRABAL	6.1.
112210572	SOCIOLOGÍA CS I	PAULINA	SANTANDER	ASTORGA	6.1. Y 6.3

2. NOTIFIQUESE, por parte de la Subdirección de Proyectos de Investigación a los investigadores/as responsables de los proyectos individualizados de conformidad a lo dispuesto en el artículo 30 letra a) de la Ley N° 19.880, o en su defecto vía carta certificada, la presente resolución, remitiéndole copia íntegra de la misma;
3. Deje constancia que de conformidad con lo dispuesto en el artículo 59 de la Ley N° 19.880, el presente acto de autoridad es impugnabile vía recurso administrativo de reposición, el que deberá deducirse en el plazo y condiciones que la citada norma exige;
4. El Oficial de Partes deberá anotar el N° y fecha de la presente resolución que la modifica, complementa o deja sin efecto, según proceda, en el campo “Descripción” ubicado en el Repositorio Institucional, en el documento digital de la Resolución Exenta N°7535/2021, y
5. DISTRIBÚYASE copia de la presente resolución a la Subdirección de Proyectos de Investigación, y Oficina de Partes.

ANÓTESE, Y COMUNÍQUESE.



ALEJANDRA VIDALES CARMONA
Subdirector(a)
Subdirección de proyectos de investigación

AVC // JVP / jgv

DISTRIBUCION:

CECILIA DEL CARMEN FUENTES - Secretaria - Subdirección de proyectos de investigación

PATRICIA ANDRADE - Analista de Evaluación - Unidad de Evaluación

PAMELA XIMENA ROA - Analista de Gestión Financiera - Unidad de Gestión Financiera

OFICINA DE - Ejecutivo(a) Oficina de Partes y Gestión Documental - Unidad de Relación con la Ciudadanía

Firmado Electrónicamente en Conformidad con el Artículo 2º letra F y G de la Ley 19.799



DOCUMENTO ELECTRONICO

DECLARA FUERA DE BASES LOS PROYECTOS QUE SE INDIVIDUALIZAN PRESENTADOS EN EL MARCO DEL CONCURSO DE PROYECTOS FONDECYT DE INICIACIÓN EN INVESTIGACIÓN 2022.
RESOLUCION EXENTO N°: 7535/2021
Santiago 09/08/2021

VISTOS:

Lo dispuesto en el DFL N°33/81, del Ministerio de Educación; Ley N°21.105, que creó el Ministerio de Ciencia, Tecnología, Conocimiento e Innovación; Ley N°21.289, sobre Presupuestos del Sector Público para el año 2021; la Ley N° 19.880, que establece Bases de los Procedimientos Administrativos que rigen los Actos de los Órganos de la Administración del Estado; Las Resoluciones Exentas N°1745/2018, N°5916/2016, y TRA N°40/196/2017, de CONICYT; Resolución N°07/2019, y N°16/2020, de la Contraloría General de la República, y

CONSIDERANDO:

- a. Que, el Fondo Nacional de Desarrollo Científico y Tecnológico se encuentra regulado en el Decreto con Fuerza de Ley N°33 de 1981, del Ministerio de Educación y por el Decreto N°834 de 1982 del Ministerio de Educación, que constituye su Reglamento;
- b. El artículo 4° transitorio de la Ley N°21.105, que creo el Ministerio de Ciencia, Tecnología, Conocimiento e Innovación, que indica:
“La Agencia será, para todos los efectos, la sucesora legal de los Consejos Superiores de Ciencia y de Desarrollo Tecnológico establecidos en el decreto con fuerza de ley N° 33, del Ministerio de Educación Pública, de 1981, que crea el Fondo Nacional de Desarrollo Científico y Tecnológico y fija normas de financiamiento de la investigación científica y tecnológica, según corresponda.”;
- c. La Resolución Exenta N°1307, de fecha 20 de enero de 2021, de ANID, por medio de la cual se aprobaron las Bases del Concurso de Proyectos FONDECYT de Iniciación en Investigación 2022;
- d. Lo dispuesto en el numeral 4.1. de las descritas bases concursales, que dispone: “Quienes postulen podrán presentar **exclusivamente** proyectos de investigación científica o tecnológica, esto es, que conduzcan a nuevos conocimientos o aplicaciones previstas a través de preguntas de investigación o hipótesis de trabajo explicitadas en el proyecto. En consecuencia, serán declaradas inadmisibles aquellas postulaciones que correspondan a proyectos de creación artística, recopilaciones, confección de catálogos o inventarios, impresión de libros, ensayos, traducciones, audiovisuales, textos de enseñanza, proyectos de mejoramiento institucional u otras actividades análogas.”;
- e. Lo dispuesto en el ordinal 4.3. del descrito cuerpo normativo, que indica:
“Pueden postular a este concurso investigadores/as que cuenten con alguno de los siguientes requisitos obtenidos a partir del **1 de enero de 2013 y hasta el 20 de abril de 2021, antes de la hora de cierre de patrocinio institucional** (la fecha a considerar es aquella en que cumplió con todos los requisitos para obtener el grado o especialidad del área de la salud):
 - a) Grado académico de doctor, o
 - b) Especialidad del área de la salud (especialidad médica, odontológica, u otras en el área de la salud) con una especialidad primaria de al menos 3 años o derivada de 2 años con certificación universitaria o de la Corporación Nacional Autónoma de Certificación de Especialidades Médicas de Chile – CONACEM.Para las investigadoras que hayan tenido hijos/as a contar del año 2013, el plazo a considerar para cumplir el requisito anterior es a partir del 1 de enero de 2012, en el caso de investigadoras

que certifiquen el nacimiento de más de un/a hijo/a desde el año 2013, se otorga el beneficio de adicionar un año por cada hijo/a. Para acceder a este beneficio, será obligatorio adjuntar certificado de nacimiento del hijo/a a su postulación. Asimismo, gozarán de esta prerrogativa investigadores/as que durante el mismo periodo se les haya otorgado judicialmente la tuición o el cuidado personal como medida de protección, o en virtud de lo previsto en los artículos 19 o 24 de la Ley N° 19.620, sobre adopción de menores. Para acceder a este beneficio, será obligatorio adjuntar copia autorizada de la resolución del tribunal que le haya otorgado la tuición o el cuidado personal, y certificado que acredite que aquella se encuentra firme y ejecutoriada.

Igualmente, los/as Investigadores/as que se encuentren en situación de discapacidad, podrán hacer uso del beneficio de adicionar un año para dar cumplimiento a este requisito. El plazo a considerar para la acreditación del grado académico de doctor o especialidad del área de la salud es a partir del **1 de enero de 2012**. Para acreditar esta situación, en el SPL en sección Anexos, certificados de discapacidad, deberán adjuntar el Certificado emitido por la SENADIS o COMPIN u otra entidad extranjera equivalente.

El/La Investigador/a Responsable deberá adjuntar a la postulación copia del grado de doctor o especialidad del área de la salud, documento que acredite que se encuentra en posesión de éste/ ésta o certificación emitida por la Dirección de Postgrado o autoridad competente de la institución otorgante que acredite que ha cumplido con todos los requisitos para su obtención (según 4.3. letras a y b). Esta última se entiende como un certificado de carácter provisional (en el caso del grado de doctor, certificados que indiquen la aprobación de la defensa de la tesis deben indicar expresamente que este es el último paso para la obtención del grado de doctor). Si presenta especialidad del área de la salud derivada, se solicita adjuntar en el mismo archivo, el certificado de especialización primaria. Los documentos que tengan carácter de provisional, **deben tener fecha de emisión a contar de enero de 2019, y en el caso que éstos indiquen caducidad, deben tener vigencia a la fecha de cierre de patrocinio institucional.**

Si los documentos especificados en el párrafo precedente se encuentran extendidos en idioma distinto a español o inglés, adicionalmente **deberán adjuntar al momento de la postulación una traducción simple** a alguno de estos dos idiomas.”;

f. Sus ordinales 5.2.; 5.3., y 5.4. que especifican:

“5.2 No podrán postular Investigadores/as con participación en proyectos vigentes o finalizados en calidad de: Director/a de Proyecto FONDEF, Investigador/a Responsable de Proyecto Regular o de Iniciación en Investigación de Fondecyt, Investigador/a Titular de Proyectos Anillos; Director/a de Centro Regional de Investigación del Programa Regional, Director/a e Investigador/a Titular de Centro de Investigación con financiamiento Basal, Director/a e Investigador/a Principal de Centros de Investigación Avanzada en Educación, Director/a e Investigador/a Principal en proyectos FONDAP, Director (equivalente al/a la Investigador/a Responsable definido en concursos anteriores de Centros Milenio) y Asociados de Institutos y Núcleos Científicos Milenio. Se exceptúan de esta restricción Investigadores/as Responsables del Concurso FONIS y VIU (Valorización de la Investigación en la Universidad) de FONDEF. En el caso del Concurso de Postdoctorado Fondecyt se rige por lo estipulado en los puntos 5.3 y 10.5.

5.3 Podrán postular Investigadores/as Responsables de proyectos Fondecyt de Postdoctorado con fecha de término anterior a la establecida para el cierre de patrocinio institucional del presente concurso y hayan enviado a través de SIAL la información requerida para la aprobación del informe académico final, de acuerdo a lo establecido en las bases que rigen su Concurso.

Podrán postular Investigadores/as Responsables de proyectos Fondecyt de Postdoctorado con fecha de término posterior a la fecha de cierre de patrocinio institucional y en caso de que su postulación resultare adjudicada deberá cumplir con lo establecido en el punto 10.5.

5.4 Las postulaciones de los siguientes Grupos de Evaluación deberán ser presentadas en idioma inglés: **Matemáticas, Física Teórica y Experimental, Astronomía y Astrofísica, Gravitación y Física de Altas Energías, Ciencias de la Tierra, Ingeniería 1, 2 y 3, Química 1 y 2, Biología 1, 2 y 3, Ciencias Económicas y Administrativas, Medicina G1, Medicina G2-G3, Agronomía, Salud y Producción Animal e Interdisciplina y Transdisciplina.** Sin perjuicio de lo anterior, serán admitidas postulaciones en español, en cuyo caso el postulante deberá acompañar un ejemplar traducido al idioma inglés, para permitir que dichas postulaciones sean examinadas por los/as evaluadores/as extranjeros.

Investigadores/as que postulen en otros Grupos de Evaluación distintos a los mencionados anteriormente, también podrán presentar sus proyectos en idioma inglés, si lo estiman pertinente.”;

g. La dispuesto en los puntos 6.1., y 6.3. de idéntico cuerpo concursal, que rezan:

“6.1 No podrán contener, en lo sustancial, aspectos incluidos en publicaciones científicas, tesis u otras formas de difusión, como parte de lo que se propone realizar en el proyecto en

concurso, así como en otros proyectos Fondecyt que se encuentren postulando, en ejecución o finalizados.

6.3 No se permitirá, en ninguna etapa de los concursos Fondecyt -desde la presentación de los proyectos hasta la publicación de los resultados- cualquier conducta inapropiada, tales como proporcionar datos falsos o la copia sustancial de obras ajenas, sin la debida citación del nombre del/de la autor/a, título de la obra, fecha y medio de publicación. Lo anterior, incluye el uso no autorizado de ideas o métodos originales, obtenido por comunicación privilegiada, tales como proyectos o manuscritos bajo revisión por pares. También se considerará como copia sustancial, la utilización de obras propias sin la debida citación del nombre del/de la autor/a, título de la obra, fecha y medio de publicación. Se entiende por copia sustancial la coincidencia esencial o fundamental que involucre una copia de frases o párrafos que induzcan a quien lee a engañarse respecto a las contribuciones del/de la autor/a, sin que el factor determinante sea el número de palabras copiadas ni el lugar del manuscrito donde se encuentra la frase en cuestión (título, introducción, métodos, hipótesis, etc.), sino la impresión equívoca inducida en quien lee respecto de la autoría, o a que la información que se presente es nueva y no producto de trabajos anteriores, en el caso de incluir referencias a trabajos propios. No se considera para este efecto, el uso de frases de uso general que no induzcan a error.

En la postulación, todo texto, párrafos o frases textuales provenientes de una referencia bibliográfica, ya sea de otros/as autores/as como propias, debe estar debidamente identificada en el texto y en el listado de referencias.”;

- h. El punto 3.2.1. del compendio concursal, que singulariza: *“Las propuestas presentadas no podrán contener, en lo sustancial, aspectos incluidos en otros proyectos que se encuentren postulando a Concursos del Programa FONDECYT, proyectos en ejecución o finalizados, en publicaciones científicas, tesis u otras formas de difusión, como parte de lo que se propone realizar en el proyecto en concurso.”;*
- i. Lo dispuesto en su cláusula 8.2.:
- “8.2 La postulación del proyecto de investigación debe contener la siguiente información:**
- a) **Medio de Notificación:** *el/la IR podrá seleccionar en el sistema de postulación, la opción de la forma de notificación de todas las comunicaciones relacionadas con su proyecto.*
 - b) **Identificación del proyecto:** *Título, área a la cual postula (Ciencia o Tecnología), Duración, Disciplinas, declarar cuando el proyecto es de carácter interdisciplinario, Sector y Región/es de Aplicación (región o regiones en las cuales se espera que los resultados generados por la investigación tengan impacto, una vez finalizado el proyecto), Región del Sujeto/Objeto de estudio (región en la cual se encuentra el objeto o sujeto de estudio y por tanto, el lugar de donde se obtendrá información, muestras, para la realización de la investigación), Palabras claves.*
 - c) **Relevancia o trascendencia que se le asigna al proyecto.**
 - d) **Instituciones:** *identificación de la institución que patrocina el proyecto, así como aportante, especificando el carácter de los recursos aportados, si hubiera.*
 - e) **Formulación del proyecto,** consta de:
 - Resumen: máximo 1 página*
 - Formulación: máximo 10 páginas*
 - Referencias bibliográficas: máximo 5 páginas de referencias completas.*
 - En estos archivos debe evitar incorporar información que dé cuenta de su identidad (nombres, iniciales, institución de pertenencia o patrocinante, en cartas de colaboración, cotizaciones u otros como incorporar links en la propuesta que deriven a otros documentos), con excepción de lo señalado en los puntos 8.2 letra b) de las presentes bases concursales.*
 - En su postulación debe considerar lo señalado en el numeral 6.3. de las presentes bases.*
 - f) **Objetos o Sujetos de estudio:** *indicar y justificar si la propuesta considera o no trabajar en/con seres humanos, animales, muestras animales y/o material biológico humanos, material que represente riesgo en bioseguridad, sitios arqueológicos, muestras material paleontológicos, especies o áreas silvestres protegidas, internación de especies, estudios asociados al Territorio Antártico Chileno territorio antártico, internación de especies, archivos y/o bases de datos que contengan información sensible.*
 - g) **Recursos aportados:** *especificando el carácter de éstos y acreditando el compromiso de la institución que participa en esta calidad.*
 - h) **Recursos solicitados:** *indicar y justificar los montos solicitados para cada año de ejecución, para cada Unidad Ejecutora si corresponde, y justificar estos recursos en el formato disponible. Los montos deben ser ingresados en miles de pesos (M\$) y respetar los máximos señalados en el numeral 7.1 de estas bases. Las postulaciones que registren error en la solicitud de recursos que hagan inviable la ejecución de los proyectos, podrán ser declaradas inadmisibles.*
 - i) **Recursos disponibles:** *indique los recursos y medios que compromete la Institución Patrocinante para el adecuado desarrollo de la Investigación, los cuales estarán a disposición del/de la IR durante la ejecución del proyecto.*

j) **Certificados y documentos para adjuntar, en caso de ser necesario:**

- **j.1 Certificados de Estudios:** adjuntar certificaciones del grado académico de doctor o especialidad del área de la salud, o documento que acredite que se encuentra en posesión de éste en los términos del numeral 4.3 precedente, y de corresponder traducción simple de aquel (el SPL no permitirá el envío de la postulación a solicitud de patrocinio si esta sección se encuentra vacía).
- **j.2 Trayectoria:** en esta sección, adjunte los documentos que acreditan los productos informados en la etapa “Formulación”/sección “Reseña de Trayectoria Académica y de Investigación”. Ver punto 9.2.2
- **j.3 Certificación de Publicaciones aceptadas y/o en prensa, Otros Documentos:** certificaciones de publicaciones aceptadas o en prensa (anexar cartas, correos electrónicos u otros que acrediten el estado del manuscrito por parte de la revista o comité editorial) y aquellas acreditaciones para libros o capítulos de libros, entre otras.
- **j.4 Certificados de Nacimiento:** certificados de nacimiento de hijo/a, si corresponde certificado de tuición o cuidado personal de un/a menor, entre otros relacionados.
- **j.5 Certificado de Discapacidad:** certificado emitido por la SENADIS o COMPIN u otra entidad extranjera equivalente.
- **j.6 Otros documentos, tales como:** cartas de colaboradores/as, cotizaciones (equipamiento) u otros. **Debe evitar incorporar información que dé cuenta de su identidad en esta sección.**

k) **Antecedentes Curriculares:** en la Sección Currículum Postulante, el/la IR deberá incorporar/actualizar sus antecedentes personales, académicos y productividad científica. Respecto a su productividad, en la Postulación podrá seleccionar e incluir como máximo 10 publicaciones, además de los proyectos financiados por la Agencia en que haya participado en los últimos 10 años, y aquellos obtenidos por otras fuentes en los últimos 5 años. Para la selección de las publicaciones, el/la IR debe revisar la reseña de trayectoria a incorporar, ya que estos deben estar relacionados. Por último, las publicaciones aceptadas o en prensa, libros y capítulos de libros, deberán ser debidamente acreditadas.

l) **Conflictos de interés:** declarar si presenta conflictos de interés con personas que eventualmente podrían ser designadas como evaluadores/as de la propuesta, indicando un máximo de 3 nombres, si corresponde.

m) **Posibles evaluadores/as:** opcionalmente, el/la IR podrá proponer un máximo de 3 posibles evaluadores/as chilenos/as o extranjeros/as que estime calificados/as para actuar como evaluador/a de su proyecto. Éstos deben cumplir con principios de transparencia y no podrán presentar conflictos de interés.”;

j. Finalmente, lo dispuesto en su numeral 14.4., que en lo referente a las facultades de la ANID, permite: “Declarar fuera de bases aquellas propuestas que no cumplan con los requisitos de postulación establecidos en las bases.”;

k. Los Memorándums TED N°10604/2021; N°11529/2021, y N°11992/2021, y sus antecedentes, de la Subdirección de Proyectos de Investigación, que solicita emitir el respectivo acto administrativo que declare fuera de bases a los proyectos allí individualizados, por las causales que se indican, todo en el marco del precitado certamen público;

l. Los informes de admisibilidad adjuntos a los actos administrativos precedentemente descritos, y

m. Las facultades que detenta esta Dirección en virtud de lo dispuesto en las Resoluciones Exentas N°1745/2018; N° 5916/2016, y TRA N° 40/196/2017, de CONICYT.

RESUELVO:

1. **DECLÁRANSE** en calidad de *Fuera de Bases* a los proyectos que a continuación se individualizan, por las causales que se indican, en el marco del Concurso de Proyectos FONDECYT de Iniciación en Investigación 2022:

FOLIO	GRUPO DE EVALUACIÓN	NOMBRE	APELLIDO PATERNO	APELLIDO MATERNO	DISPOSICIÓN INVOCADA/VULNERADA
11221320	CS. JURIDICAS Y POL.	CAROLINA	RIQUELME	SALAZAR	4.1 y 8.2

11220226	ARTES Y ARQUITECTURA	JORGE	FERRADA	SULLIVAN	4.1
11221293	CS. JURIDICAS Y POL.	PIER	PIGOZZI	SANDOVAL	4.1
11220999	SOCIOLOGIA CS I	NAIM	BRO	KHOMASI	4.1
11220002	AGRONOMIA	SHARON	VISCARDI		4.3
11221267	ARTES Y ARQUITECTURA	ELVERT	DURÁN	VIVANCO	4.3
11220543	CS. JURIDICAS Y POL.	JOSÉ	RIVERA	RESTREPO	4.3
11221225	CS. JURIDICAS Y POL.	MAXIMILIANO	ESCOBAR	SAAVEDRA	4.3
11220223	CS. JURIDICAS Y POL.	MARIANO	ALVAREZ		4.3
11220141	EDUC INICIAL-ESCOLAR	FRANCISCO	LERÍA	DULCIC	4.3
11220542	EDUC INICIAL-ESCOLAR	MARINA	ALARCÓN	ESPINOZA	4.3
11221133	EDUC INICIAL-ESCOLAR	SANDRA	MEZA	FERNANDEZ	4.3
11220699	GEOGRAFIA Y URBANISM	SYLVIA	SOTO	ALVARADO	4.3
11221192	GEOGRAFIA Y URBANISM	ROXANA	LEBUY	CASTILLO	4.3
11220304	HISTORIA	MARIANA	PERRY	FAURE	4.3
11220364	HISTORIA	JORGE	DAGNINO	JIMÉNEZ	4.3
11220414	HISTORIA	ROBINSON	SILVA	HIDALGO	4.3
11220099	INGENIERIA 1	VICTOR	PALMA	CONTRERAS	4.3
11221014	INGENIERIA 1	DANIEL	CASAGRANDE		4.3
11220428	INGENIERIA 2	LORENZO	REYES	CHAMORRO	4.3
11221001	INGENIERIA 2	VÍCTOR	POBLETE	RAMÍREZ	4.3
11220475	INGENIERIA 3	JORGE	ACEVEDO	CABELLO	4.3
11220224	LINGUISTICA,LITERATU	PAOLA	LIZANA	MIRANDA	4.3
11220702	MEDICINA G1	MATIAS	MONSALVES	ALVAREZ	4.3
11220259	MEDICINA G2-G3	RICARDO	CERDA	RIOSECO	4.3
11221182	MEDICINA G2-G3	CLAUDIA	BRIZUELA	CORDERO	4.3
11220441	QUIMICA 1	FERNANDA	MENDOZA	MUÑOZ	4.3
11221220	SICOLOGIA	PABLO	CÁCERES	SERRANO	4.3
11220101	TRANS-INTER DISCIPLI	DIEGO	CARVALHO	DO NASCIMENTO	4.3
11220452	TRANS-INTER DISCIPLI	MARTIN	TORRES	RODRIGUEZ	4.3
11220988	TRANS-INTER DISCIPLI	MARÍA	GAVIRIA	MARÍN	4.3
11221149	TRANS-INTER DISCIPLI	TULIO	GARCÉS	ALZAMORA	4.3
11221324	TRANS-INTER DISCIPLI	JEREMY	EVANS		4.3
11220405	CS. ECONOM/ADMI	PAOLA	BORDON	TAPIA	5.2
11220467	AGRONOMIA	JULIA	RUBIO	ASTUDILLO	5.3
11221340	AGRONOMIA	CARLA	GUTIERREZ	BRAVO	5.3
11220946	ANTROP. Y ARQUE	PABLO	MARDONES	CHARLONE	5.3
11220776	BIOLOGIA 1	LORENA	LAGOS	PAILLA	5.3
11220781	BIOLOGIA 1	DUSAN	BORIC	BARGETTO	5.3
11221264	BIOLOGIA 3	CAROLINA	QUEZADA	BUSTOS	5.3
11221197	CS. JURIDICAS Y POL.	CLAUDIO	GONZALEZ	GUARDA	5.3
11220834	EDUC INICIAL-ESCOLAR	LUIS	SANTA CRUZ	GRAU	5.3
11220939	INGENIERIA 3	SIVASHUNMUGAM	SANKARANARAYANAN		5.3
11220986	LINGUISTICA,LITERATU	CARLOS	MUÑOZ	PÉREZ	5.3
11220669	MEDICINA G1	ANGELA	RIFFO	CAMPOS	5.3
11220884	MEDICINA G1	RODRIGO	TORRES	ANDRADE	5.3
11221109	MEDICINA G1	KURT	BUHEGGER	MENA	5.3
11221239	MEDICINA G1	MARÍA	ORÓSTICA	ARÉVALO	5.3

11221066	MEDICINA G2-G3	JESSICA	TOLOZA	VILLALOBOS	5.3
11220217	QUIMICA 1	RAMESH	SIVASAMY		5.3
11221046	QUIMICA 2	JOHANA	GOMEZ	URIBE	5.3
11220437	SALUD PROD ANIM	JUAN	PONTIGO	VASQUEZ	5.3
11220453	SALUD PROD ANIM	ANA	FURLANETTO	MANCANARES	5.3
11220609	SICOLOGIA	RODRIGO	QUIROZ	SAAVEDRA	5.3
11220392	SOCIOLOGIA CS I	PAOLA	DIAZ	ARAVENA	5.3
11221368	INGENIERIA 1	CLAUDIA	MUNOZ	SANGUINETTI	5.4
11220110	TRANS-INTER DISCIPLI	ALEXIS	MATHEU	PÉREZ	5.4
11220641	TRANS-INTER DISCIPLI	RODOLFO	MARDONES	BARRERA	5.4
11220814	TRANS-INTER DISCIPLI	SARA	MORENO	FERNANDEZ	5.4
11220948	TRANS-INTER DISCIPLI	GONZALO	MARDONES	RIVERA	5.4
11220968	TRANS-INTER DISCIPLI	ANER	MARTINEZ	SOTO	5.4
11221150	TRANS-INTER DISCIPLI	CARLA	LEAL	KAYMALYZ	5.4
11220312	TRANS-INTER DISCIPLI	DANIEL	JOFRÉ	ASTUDILLO	5.4
11221056	INGENIERIA 2	LUIS	YÁÑEZ	SANDIVARI	6.3
11220914	QUIMICA 1	RAÚL	GUAJARDO	MATURANA	6.3
11220659	MEDICINA G2-G3	HECTOR	GUTIERREZ	ESPINOZA	6.1 y 6.3.
11220472	SALUD PROD ANIM	NAYELY	GARCÍA	MENDEZ	6.3
11220751	BIOLOGIA 1	HERALDO	NORAMBUENA	RAMÍREZ	6.3
11221036	BIOLOGÍA 1	TOMÁS	ALTAMIRANO	OYARZÚN	6.3
11220029	EDUC INICIAL- ESCOLAR	GINA	MORALES	ACOSTA	6.3
11220286	EDUC INICIAL- ESCOLAR	PEDRO	DELGADO	FLOODY	6.3
11220085	SOCIOLOGIA CS I	JAIME	GONZÁLEZ	GONZÁLEZ	8.2 letra h

2. NOTIFIQUESE, por parte de la Subdirección de Proyectos de Investigación a los investigadores/as responsables de los proyectos individualizados de conformidad a lo dispuesto en el artículo 30 letra a) de la Ley N° 19.880, o en su defecto vía carta certificada, la presente resolución, remitiéndole copia íntegra de la misma;
3. Deje constancia que de conformidad con lo dispuesto en el artículo 59 de la Ley N° 19.880, el presente acto de autoridad es impugnabile vía recurso administrativo de reposición, el que deberá deducirse en el plazo y condiciones que la citada norma exige;
4. El Oficial de Partes deberá anotar el N° y fecha de la presente resolución que la modifica, complementa o deja sin efecto, según proceda, en el campo "Descripción" ubicado en el Repositorio Institucional, en el documento digital de la Resolución Exenta N°1307/2021, y
5. DISTRIBÚYASE copia de la presente resolución a la Subdirección de Proyectos de Investigación, y Oficina de Partes.

ANÓTESE, Y NOTIFÍQUESE.



ALEJANDRA VIDALES CARMONA
Subdirector(a)
Subdirección de proyectos de investigación

AVC // JVP / jgv

DISTRIBUCION:

ALEJANDRA GAJARDO - Asistente Administrativo(a) - Unidad de Evaluación
PATRICIA ANDRADE - Asistente Administrativo/a - Unidad de Atención de Usuarios y Gestión de Información
MARTA AMERICA HERNANDEZ - Encargado(a) Unidad de Evaluación - Unidad de Evaluación
OFICINA DE - Ejecutivo de Oficina de Partes y Gestión Documental - Unidad de Relación con la Ciudadanía
CECILIA DEL CARMEN FUENTES - Secretaria - Subdirección de proyectos de investigación
OLAYA BASTIAS - Asistente Administrativo(a) - Unidad de Evaluación
EILEEN VIVIAN RABY - Analista de Evaluación - Unidad de Evaluación
LILEN ALEJANDRA FUENTES - Analista de Evaluación - Unidad de Evaluación

Firmado Electrónicamente en Conformidad con el Artículo 2º letra F y G de la Ley 19.799



DOCUMENTO ELECTRONICO

PONE TÉRMINO A LA POSTULACIÓN DEL PROYECTO N°11220158, PRESENTADO EN EL MARCO DEL CONCURSO DE PROYECTOS FONDECYT INICIACION A LA INVESTIGACIÓN 2022, POR EL MOTIVO QUE SE INDICA.

**RESOLUCION EXENTO N°: 6720/2021
Santiago 05/07/2021**

VISTOS:

Lo dispuesto en el DFL N°33/81, del Ministerio de Educación; Ley N°21.105, que creó el Ministerio de Ciencia, Tecnología, Conocimiento e Innovación; Ley N°21.289, sobre Presupuestos del Sector Público para el año 2021; la Ley N° 19.880, que establece Bases de los Procedimientos Administrativos que rigen los Actos de los Órganos de la Administración del Estado; Las Resoluciones Exentas N°1745/2018, N°5916/2016, y TRA N°40/196/2017, de CONICYT; Resolución N°07/2019, y N°16/2020, de Contraloría General de la República, y

CONSIDERANDO:

- a) Que, el Fondo Nacional de Desarrollo Científico y Tecnológico se encuentra regulado en el Decreto con Fuerza de Ley N°33 de 1981, del Ministerio de Educación y por el Decreto N°834 de 1982 del Ministerio de Educación, que constituye su Reglamento;
- b) El artículo 4° transitorio de la Ley N°21.105, que creó el Ministerio de Ciencia, Tecnología, Conocimiento e Innovación, que indica:
“La Agencia será, para todos los efectos, la sucesora legal de los Consejos Superiores de Ciencia y de Desarrollo Tecnológico establecidos en el decreto con fuerza de ley N° 33, del Ministerio de Educación Pública, de 1981, que crea el Fondo Nacional de Desarrollo Científico y Tecnológico y fija normas de financiamiento de la investigación científica y tecnológica, según corresponda.”;
- c) La Resolución Exenta N°1307, de 20 de enero de 2021, de ANID, por medio de la cual se aprobaron las Bases del Concurso FONDECYT Iniciación a la Investigación 2022;
- d) El Memorandum TED N°8954/2022 y sus antecedentes, del Programa FONDECYT, por medio del cual se informa que el/la Investigador/a Responsable del (los) Proyecto(s) FONDECYT Iniciación a la Investigación 2022 que se indicarán han presentado su renuncia a su postulación al Concurso FONDECYT Iniciación a la Investigación 2022, motivo por el cual se solicita dictar el respectivo acto administrativo que lo tenga presente;
- e) Misiva, de fecha 7 de junio de 2021, remitida a través de correo electrónico por el Sr. Sergio Andrés López Bohle, Investigador Responsable del Proyecto N°11220158, por medio de la cual comunica la renuncia a su postulación al Concurso FONDECYT Iniciación a la Investigación 2022;
- f) El artículo 40 de la Ley N° 19.880, que establece: *“Conclusión del procedimiento. Pondrán término al procedimiento la resolución final, el desistimiento, la declaración de abandono y la renuncia al derecho en que se funde la solicitud, cuando tal renuncia no esté prohibida por el ordenamiento jurídico.
También producirá la terminación del procedimiento la imposibilidad material de continuarlo por causas sobrevinientes. La resolución que se dicte deberá ser fundada en todo caso.”*, y
- g) Las facultades que detenta esta Dirección conforme a lo establecido en las Resoluciones Exentas de CONICYT N° 1745/2018; N° 5917/2016, y TRA 40/196/2017.

RESUELVO:

1. **PÓNGASE** término a la postulación del (los) proyecto(s) N°11220158, presentados en el marco del Concurso de Proyectos FONDECYT Iniciación a la Investigación 2022, por renuncia, de su(s) Investigadores(as) Responsable(s) Sr. Sergio Andrés López Bohle;
2. El Oficial de Partes deberá anotar el N° y fecha de la presente resolución que la modifica, complementa o deja sin efecto, según proceda, en el campo “Descripción” ubicado en el

Repositorio Institucional, en el documento digital de la Resolución Exenta N°1307, de 20 de enero de 2021;

3. NOTIFÍQUESE a la persona precedentemente individualizada de conformidad a lo dispuesto en el artículo 30 letra a) de la Ley N° 19.880, o en su defecto vía carta certificada, la presente resolución, y
4. DISTRIBÚYASE copia de la presente resolución al Programa FONDECYT, y Oficina de Partes.

ANOTESE, NOTIFIQUESE, COMUNIQUESE



ALEJANDRA VIDALES CARMONA
Subdirector(a)
Subdirección de proyectos de investigación

AVC // JGV-E / cfp

DISTRIBUCION:

OFICINA DE - Ejecutivo de Oficina de Partes y Gestión Documental - Unidad de Relación con la Ciudadanía

Firmado Electrónicamente en Conformidad con el Artículo 2° letra F y G de la Ley 19.799



DOCUMENTO ELECTRONICO

PONE TÉRMINO A LA POSTULACION DEL PROYECTO N°11220710, PRESENTADO EN EL MARCO DEL CONCURSO DE PROYECTOS FONDECYT INICIACION EN INVESTIGACION 2022, POR EL MOTIVO QUE INDICA.

**RESOLUCION EXENTO N°: 8494/2021
Santiago 03/09/2021**

VISTOS:

Lo dispuesto en el DFL N°33/81, del Ministerio de Educación; Ley N°21.105, que creó el Ministerio de Ciencia, Tecnología, Conocimiento e Innovación; Ley N°21.289, sobre Presupuestos del Sector Público para el año 2021; la Ley N° 19.880, que establece Bases de los Procedimientos Administrativos que rigen los Actos de los Órganos de la Administración del Estado; Las Resoluciones Exentas N°1745/2018, N°5916/2016, y TRA N°40/196/2017, de CONICYT; Resolución N°07/2019, y N°16/2020, de Contraloría General de la República, y

CONSIDERANDO:

- a) Que, el Fondo Nacional de Desarrollo Científico y Tecnológico se encuentra regulado en el Decreto con Fuerza de Ley N°33 de 1981, del Ministerio de Educación y por el Decreto N°834 de 1982 del Ministerio de Educación, que constituye su Reglamento;
- b) El artículo 4° transitorio de la Ley N°21.105, que creo el Ministerio de Ciencia, Tecnología, Conocimiento e Innovación, que indica:
“La Agencia será, para todos los efectos, la sucesora legal de los Consejos Superiores de Ciencia y de Desarrollo Tecnológico establecidos en el decreto con fuerza de ley N° 33, del Ministerio de Educación Pública, de 1981, que crea el Fondo Nacional de Desarrollo Científico y Tecnológico y fija normas de financiamiento de la investigación científica y tecnológica, según corresponda.”;
- c) La Resolución Exenta N°1307, de fecha 20 de enero de 2021, de ANID, que aprobó las bases del Concurso de Proyectos FONDECYT de Iniciación en Investigación 2022;
- d) El Memorandum TED N°13109/2021 y sus antecedentes, del Programa FONDECYT, por medio del cual se informa que el/la Investigador/a Responsable de el/ los Proyectos FONDECYT Iniciación en Investigación 2022 que se indicarán han presentado su renuncia a su postulación al Concurso FONDECYT iniciación en Investigación 2022, sin expresión de causa, motivo por el cual se solicita dictar el respectivo acto administrativo y dejar el proyecto en estado de retirado;
- e) Carta de fecha 12 de agosto de 2021, de la Sr. Cristian Vidal Barria, Investigador Responsable del Proyecto N°11220710, por medio del cual expresa su renuncia a su postulación al Concurso FONDECYT Iniciación en Investigación 2022;
- f) El artículo 40 de la Ley N° 19.880, que establece: *“Conclusión del procedimiento. Pondrán término al procedimiento la resolución final, el desistimiento, la declaración de abandono y la renuncia al derecho en que se funde la solicitud, cuando tal renuncia no esté prohibida por el ordenamiento jurídico. También producirá la terminación del procedimiento la imposibilidad material de continuarlo por causas sobrevinientes. La resolución que se dicte deberá ser fundada en todo caso.”;* y
- g) Las facultades que detenta esta Dirección conforme a lo establecido en las Resoluciones Exentas de CONICYT N° 1745/2018; N° 5917/2016, y TRA 40/196/2017.

RESUELVO:

1. **PÓNGASE** término a la postulación del proyecto que a continuación se indica, presentado en el marco del Concurso de Proyectos FONDECYT Iniciación en Investigación 2022, por renuncia de su Investigadores(as) Responsable (s), proyecto que deberá quedar en estado de "retirado":

Postulación N°	Inv. Responsable	Título Postulación	Instituc Patrocinada
11220710	Cristian Vidal Barria	Proyectos Estético/Políticos: Historia Y Violencia En Las Ficcionalización De Huelgas Y Matanzas En La Literatura Chilena	Univ. de Los I

2. El Oficial de Partes deberá anotar el N° y fecha de la presente resolución que la modifica, complementa o deja sin efecto, según proceda, en el campo “Descripción” ubicado en el Repositorio Institucional, en el documento digital de la Resolución Exenta N°1307, de fecha 20 de enero de 2021;
3. NOTIFIQUESE a la persona precedentemente individualizada de conformidad a lo dispuesto en el artículo 30 letra a) de la Ley N° 19.880, o en su defecto vía carta certificada, la presente resolución, y

4. DISTRIBÚYASE copia de la presente resolución al Programa FONDECYT, y Oficina de Partes.

ANOTESE Y COMUNIQUESE

A handwritten signature in blue ink, appearing to read 'Alejandra Vidales Carmona', written in a cursive style.

ALEJANDRA VIDALES CARMONA
Subdirector(a)
Subdirección de proyectos de investigación

AVC // JGV-E / cfp

DISTRIBUCION:

OFICINA DE - Ejecutivo de Oficina de Partes y Gestión Documental - Unidad de Relación con la Ciudadanía

Firmado Electrónicamente en Conformidad con el Artículo 2º letra F y G de la Ley 19.799



**Agencia
Nacional de
Investigación
y Desarrollo**

Ministerio de Ciencia,
Tecnología, Conocimiento
e Innovación

C E R T I F I C A D O



ALEJANDRA VIDALES CARMONA, Subdirectora, Subdirección
Proyectos de Investigación de la Agencia Nacional de Investigación y
Desarrollo, da fe de la recepción de las evaluaciones remotas de las
propuestas postuladas al Concurso FONDECYT de Iniciación en
Investigación 2022.

Santiago de Chile, diciembre 2021



**APRUEBA BASES DEL CONCURSO DE
PROYECTOS FONDECYT DE INICIACIÓN
EN INVESTIGACIÓN 2022.**

RESOLUCION EXENTO N°: 1307/2021

Santiago 20/01/2021

DOCUMENTO ELECTRONICO

VISTOS:

Lo dispuesto en el DFL N°33/81, del Ministerio de Educación; Ley N°21.105, que creo el Ministerio de Ciencia, Tecnología, Conocimiento e Innovación; Ley N°21.289, sobre Presupuestos del Sector Público para el año 2021; la Ley N° 19.880, que establece Bases de los Procedimientos Administrativos que rigen los Actos de los Órganos de la Administración del Estado; Las Resoluciones Exentas N°1745/2018, N°5916/2016, y TRA N°40/196/2017, de CONICYT; Resolución N°07/2019, y N°16/2020, de la Contraloría General de la República,

CONSIDERANDO:

- a. Que, el Fondo Nacional de Desarrollo Científico y Tecnológico se encuentra regulado en el Decreto con Fuerza de Ley N°33 de 1981, del Ministerio de Educación y por el Decreto N°834 de 1982 del Ministerio de Educación, que constituye su Reglamento;
- b. El artículo 4° transitorio de la Ley N°21.105, que creó el Ministerio de Ciencia, Tecnología, Conocimiento e Innovación, que indica:
“La Agencia será, para todos los efectos, la sucesora legal de los Consejos Superiores de Ciencia y de Desarrollo Tecnológico establecidos en el decreto con fuerza de ley N° 33, del Ministerio de Educación Pública, de 1981, que crea el Fondo Nacional de Desarrollo Científico y Tecnológico y fija normas de financiamiento de la investigación científica y tecnológica, según corresponda.”;
- c. Que, el Fondo Nacional de Desarrollo Científico y Tecnológico se encuentra regulado en el Decreto con Fuerza de Ley N° 33 de 1981, del Ministerio de Educación y por el Decreto N° 834 de 1982 del Ministerio de Educación, que constituye su Reglamento;
- d. Que, el Fondo Nacional de Investigación Científica y Tecnológica -FONDECYT-, fue creado como instrumento para promover el desarrollo científico y tecnológico nacional, la iniciativa individual y de grupos de estudios mediante el financiamiento de investigaciones científicas y tecnológicas en todas las áreas del conocimiento, a través de recursos que se asignan vía concursos públicos anuales, seleccionándose únicamente en mérito de los antecedentes de los postulantes y en atención a la calidad intrínseca del proyecto, obviando toda distinción de áreas, procedencia institucional;
- e. Que, el objetivo del concurso de proyectos FONDECYT de iniciación en investigación es promover el desarrollo científico y tecnológico nacional, la iniciativa individual y de grupos de investigación,

- f. mediante investigación científica y tecnológica en todas las áreas del conocimiento; El Memorándum TED N°294, de fecha 11 de enero de 2021, de FONDECYT, por medio del cual se solicita emitir el respectivo acto administrativo que tenga por aprobadas las bases del Concurso de Proyectos FONDECYT de Iniciación en Investigación 2022;
- g. El Memorándum TED N°439, de fecha 13 de enero de 2021, del Departamento de Tecnologías y Procesos de ANID, en el que certifica la disponibilidad del sistema en línea para la convocatoria del Concurso de Proyectos FONDECYT de Iniciación en Investigación 2022;
- h. El certificado, de fecha 18 de enero de 2021, sobre revisión de bases emitido por el Departamento de Administración y Finanzas de ANID;
- i. El ejemplar de las bases del Concurso de Proyectos FONDECYT de Iniciación en Investigación 2022, adjunto al acto administrativo signado en el literal f) precedente, y
- j. Las facultades que detenta esta Dirección Nacional conforme a lo establecido en el Decreto Supremo N°246/2019, del Ministerio de Educación.

RESUELVO:

1.- **APRUÉBANSE** las bases concursales del Concurso de Proyectos FONDECYT de Iniciación en Investigación 2021, debiendo tenerse como transcripción oficial, íntegra y fiel, para todos los efectos, la que a continuación se inserta:

Inicio de transcripción de bases:

“
**BASES CONCURSO DE PROYECTOS FONDECYT
DE INICIACIÓN EN INVESTIGACIÓN 2022**”

La Agencia Nacional de Investigación y Desarrollo, en adelante, la “Agencia”, es el servicio encargado de administrar y ejecutar los programas e instrumentos destinados a promover, fomentar y desarrollar la investigación en todas las áreas del conocimiento, el desarrollo tecnológico y la innovación de base científico-tecnológica, de acuerdo a las políticas definidas por el Ministerio de Ciencia, Tecnología, Conocimiento e Innovación. Dicha labor se realiza en base a los siguientes valores: Excelencia, Transparencia, Equidad, Unidad e Impacto.

En su tarea de desarrollar la investigación de base científico-tecnológica, la Agencia llama al **Concurso de Proyectos Fondecyt de Iniciación en Investigación 2022**, de conformidad con el Decreto con Fuerza de Ley N° 33 de 1981, del Ministerio de Educación, y su reglamento, y la Ley 21.105 de 2018, que crea el Ministerio de Ciencia, Tecnología, Conocimiento e Innovación.

1. ASPECTOS GENERALES

- 1.1. El Fondo Nacional de Desarrollo Científico y Tecnológico (Fondecyt), de la Subdirección de Proyectos de Investigación, creado como instrumento para promover el desarrollo científico y tecnológico nacional, la iniciativa individual y de grupos de investigación, mediante investigación científica y tecnológica en todas las áreas del conocimiento. Los recursos se asignan en concursos públicos anuales y los proyectos se seleccionan teniendo en cuenta su calidad intrínseca y el mérito de los postulantes, sin distinción de áreas o procedencia institucional.
- 1.2. La postulación deberá ser efectuada por personas naturales.
- 1.3. Los proyectos deberán ser patrocinados por universidades, institutos profesionales, centros de formación técnica, instituciones públicas y privadas del país.
- 1.4. El objetivo de este concurso es fomentar y fortalecer el desarrollo de la investigación científica y tecnológica de excelencia, a través de la promoción de nuevos/as investigadores/as, mediante el financiamiento de proyectos de investigación de **2 o 3 años** de duración en todas las áreas del conocimiento.
- 1.5. Fondecyt sólo financiará una única vez proyectos de Iniciación en Investigación por cada postulante adjudicado.
- 1.6. Los proyectos deben ser realizados en Chile, por investigadores/as chilenos/as o extranjeros/as que puedan comprometer su ejecución por todo el período de duración del proyecto, de acuerdo a lo previsto en los numerales 3.3 y 11.1.2.
- 1.7. Los recursos solicitados y la duración del proyecto deberán guardar estricta relación con los objetivos, actividades y el plan de trabajo propuestos.
- 1.8. Los proyectos se iniciarán el **15 de marzo de 2022**. En consecuencia, el primer año de ejecución -2022- comprenderá el período del 15 de marzo de 2022 al 14 de marzo de 2023.

2. DEFINICIONES

2.1 Agencia: Agencia Nacional de Investigación y Desarrollo, es el servicio encargado de administrar y ejecutar los programas e instrumentos destinados a promover y desarrollar la investigación en todas las áreas del conocimiento. En su tarea de desarrollar la investigación de base científico-tecnológica, la Agencia llama al Concurso de Proyectos Fondecyt Iniciación en Investigación 2022, de conformidad con el Decreto con Fuerza de Ley N°33 de 1981, del Ministerio de Educación, y su reglamento, y la Ley N° 21.105 del 2018, que crea el Ministerio de Ciencia, Tecnología, Conocimiento e Innovación.

2.2 Comité Técnico: comité integrado por personas calificadas que apoyarán y asesorarán al/a la Director/a Nacional de la Agencia en la elaboración de bases y en la adjudicación de los concursos o convocatorias que ésta ejecute.

2.3 Convenio de Financiamiento: instrumento que formaliza el compromiso de las partes de ejecutar el proyecto de investigación. Dicho convenio será aprobado mediante resolución de la Agencia.

2.4 Grupo de Evaluación (GE): cuerpo colegiado constituido por investigadores/as de reconocida trayectoria y experticia en las distintas áreas científicas y tecnológicas. Su participación consiste en apoyar los procesos de evaluación y de selección de las propuestas en cada concurso, el seguimiento y control de los proyectos en ejecución.

2.5 Institución Patrocinante: institución con personería jurídica en Chile que apoya la ejecución del proyecto, con o sin aportes pecuniarios y que cuenta con la infraestructura requerida para la realización de la investigación propuesta. Podrá recibir recursos asociados a los proyectos bajo su patrocinio.

2.6 Investigador/a Responsable (IR): investigador/a a cargo del desarrollo de la iniciativa en términos científicos, técnicos y financieros, y quien velará por la obtención de los resultados esperados. Será responsable del proyecto ante la Agencia.

2.7 Ayuda ANID: plataforma de asistencia y apoyo a postulantes y usuarios de la Agencia. En ella deberán realizar consultas, reclamos, sugerencias o felicitaciones, mediante el envío de un requerimiento en línea en el siguiente link: <https://ayuda.anid.cl>

2.8 Centro de Ayuda para IRs Fondecyt: plataforma de asistencia y apoyo a Investigadores/as Responsables (IRs) para concretar la adjudicación de sus proyectos y durante la ejecución de estos. En ella podrán realizar consultas sobre el proceso de firma de convenios, enviar documentación para concretar la aprobación de estos y aquellas certificaciones de ética/bioética u otras autorizaciones que fueran requeridas, de corresponder. Durante la vigencia de los proyectos, podrán realizar consultas respecto de la ejecución de gastos, así como solicitar modificaciones presupuestarias, institucionales, de personal, entre otras. El acceso a esta plataforma, se encuentra en el siguiente link: <https://fondecyt.anid.cl>

2.9 Modalidad de Evaluación Mixta: evaluación donde participan, el GE al cual quede adscrito el proyecto y evaluadores/as externos, considerados/as idóneos/as en el tema de la propuesta, quienes evaluarán de forma independiente entre sí y en forma remota. Al término del proceso se espera contar con un mínimo de 2 y un máximo de 3 evaluaciones para cada proyecto, siendo una de éstas la correspondiente al Grupo de Evaluación. La calificación final resultará del promedio de las evaluaciones consideradas válidas.

2.10 Modalidad de Evaluación Panel: evaluación generada por el GE respectivo, quienes conformarán el panel de evaluación, pudiendo modificar su conformación para estos efectos e incorporar la participación de integrantes adicionales. Al término del proceso se espera contar con una evaluación para cada proyecto, correspondiendo ésta a la evaluación del panel, el que podrá solicitar la opinión de expertos/as externos/as que revisarán el proyecto en forma remota, siendo ésta sólo un insumo para la calificación final.

2.11 Sistema de Postulación en Línea (SPL): sistema mediante el cual el/la IR e instituciones patrocinantes, preparan una postulación y presentan la versión oficial del proyecto que será considerada en el concurso. El acceso a este sistema, se encuentra en el siguiente link: <https://auth.conicyt.cl/>

2.12 Sistema de Evaluación en Línea (SEL): sistema creado para gestionar el proceso de evaluación de las postulaciones de un concurso y comunicar sus resultados a los/as postulantes. El acceso a este sistema, se encuentra en el siguiente link: <https://evalfondecyt.anid.cl/index.php>

2.13 Sistema de Declaración de Gastos en Línea (SDGL): plataforma donde los/as investigadores/as deben declarar los gastos realizados en el marco del proyecto. El acceso a este sistema, se encuentra en el siguiente link: <https://evalcyt.conicyt.cl/declaracion/>

2.14 Sistema de Informes Académicos en Línea (SIAL): sistema donde los/as investigadores/as que adjudiquen proyecto, completan y envían los informes académicos respectivos. El sistema también contempla el proceso de evaluación de los informes académicos y la comunicación de los resultados de éste a quien se desempeñe como IR. El acceso a este sistema, se encuentra en el siguiente link: <https://servicios.conicyt.cl/sial>

3. DURACIÓN Y PERMANENCIA

3.1 En este concurso se financiarán proyectos de investigación de **2 o 3 años** de duración.

3.2 Los proyectos iniciarán el **15 de marzo de 2022**. En consecuencia, el primer año -2022- comprenderá el período del **15 de marzo de 2022 al 14 de marzo de 2023**.

3.3 Los proyectos deben ser ejecutados en Chile, por IR chilenos/as o extranjeros/as residentes en Chile, que puedan comprometer su ejecución por todo el período de duración del proyecto y que cuenten con patrocinio de instituciones con personería jurídica en Chile, el cual deberá mantener vigencia durante toda la ejecución del proyecto. Las/os investigadores de nacionalidad extranjera que aprueben proyecto, deberán acreditar residencia en el país, de acuerdo a lo dispuesto en el numeral 11.1.2.

3.4 Quien se desempeñe como IR se compromete a permanecer en el país hasta el término del proyecto y por lo menos 6 meses durante cada año de ejecución. A solicitud del/de la IR, Fondecyt podrá autorizar permanencias en el extranjero que excedan estos plazos. No obstante, lo anterior, los/as IR deberán cumplir con la fecha de entrega de informes académicos -cuando corresponda-, declaraciones de gastos y presentar la documentación original de respaldo, en las fechas estipuladas en los instructivos vigentes para el año de ejecución.

4. ADMISIBILIDAD Y REQUISITOS DE POSTULACIÓN

4.1 Quienes postulen podrán presentar **exclusivamente** proyectos de investigación científica o tecnológica, esto es, que conduzcan a nuevos conocimientos o aplicaciones previstas a través de preguntas de investigación o hipótesis de trabajo explicitadas en el proyecto. En consecuencia, serán

declaradas inadmisibles aquellas postulaciones que correspondan a proyectos de creación artística, recopilaciones, confección de catálogos o inventarios, impresión de libros, ensayos, traducciones, audiovisuales, textos de enseñanza, proyectos de mejoramiento institucional u otras actividades análogas

4.2 Todo proyecto debe ser presentado por un/a IR y una Institución Patrocinante con personería jurídica en Chile, la que deberá comprometer su patrocinio durante toda la vigencia del proyecto, en caso de adjudicación.

4.3 Pueden postular a este concurso investigadores/as que cuenten con alguno de los siguientes requisitos obtenidos a partir del **1 de enero de 2013 y hasta el 20 de abril de 2021, antes de la hora de cierre de patrocinio institucional** (la fecha a considerar es aquella en que cumplió con todos los requisitos para obtener el grado o especialidad del área de la salud):

- a) Grado académico de doctor, o
- b) Especialidad del área de la salud (especialidad médica, odontológica, u otras en el área de la salud) con una especialidad primaria de al menos 3 años o derivada de 2 años con certificación universitaria o de la Corporación Nacional Autónoma de Certificación de Especialidades Médicas de Chile – CONACEM.

Para las investigadoras que hayan tenido hijos/as a contar del año 2013, el plazo a considerar para cumplir el requisito anterior es a partir del 1 de enero de 2012, en el caso de investigadoras que certifiquen el nacimiento de más de un/a hijo/a desde el año 2013, se otorga el beneficio de adicionar un año por cada hijo/a. Para acceder a este beneficio, será obligatorio adjuntar certificado de nacimiento del hijo/a a su postulación. Asimismo, gozarán de esta prerrogativa investigadores/as que durante el mismo periodo se les haya otorgado judicialmente la tuición o el cuidado personal como medida de protección, o en virtud de lo previsto en los artículos 19 o 24 de la Ley N° 19.620, sobre adopción de menores. Para acceder a este beneficio, será obligatorio adjuntar copia autorizada de la resolución del tribunal que le haya otorgado la tuición o el cuidado personal, y certificado que acredite que aquella se encuentra firme y ejecutoriada.

Igualmente, los/as Investigadores/as que se encuentren en situación de discapacidad, podrán hacer uso del beneficio de adicionar un año para dar cumplimiento a este requisito. El plazo a considerar para la acreditación del grado académico de doctor o especialidad del área de la salud es a partir del **1 de enero de 2012**. Para acreditar esta situación, en el SPL en sección Anexos, certificados de discapacidad, deberán adjuntar el Certificado emitido por la SENADIS o COMPIN u otra entidad extranjera equivalente.

El/La Investigador/a Responsable deberá adjuntar a la postulación copia del grado de doctor o especialidad del área de la salud, documento que acredite que se encuentra en posesión de éste/ésta o certificación emitida por la Dirección de Postgrado o autoridad competente de la institución otorgante que acredite que ha cumplido con todos los requisitos para su obtención (según 4.3. letras a y b). Esta última se entiende como un certificado de carácter provisional (en el caso del grado de doctor, certificados que indiquen la aprobación de la defensa de la tesis deben indicar expresamente que este es el último paso para la obtención del grado de doctor). Si presenta especialidad del área de la salud derivada, se solicita adjuntar en el mismo archivo, el certificado de especialización primaria. Los documentos que tengan carácter de provisional, **deben tener fecha de emisión a contar de enero de 2019, y en el caso que éstos indiquen caducidad, deben tener vigencia a la fecha de cierre de patrocinio institucional.**

Si los documentos especificados en el párrafo precedente se encuentran extendidos en idioma distinto a español o inglés, adicionalmente **deberán adjuntar al momento de la postulación una traducción simple** a alguno de estos dos idiomas

4.4 Certificaciones y autorizaciones: éticas o bioéticas, bioseguridad, entre otros.

Los/las IR de proyectos Fondecyt deben cumplir con las normativas vigentes y los estándares que regulan la actividad científica.

Se requerirá presentar certificaciones o autorizaciones específicas, según se estipula en el Anexo 1 de estas bases concursales y que es parte integrante de éstas, para los proyectos que involucran estudios en o con:

- a) Seres humanos
- b) Animales, muestras animales o material biológico
- c) Material que represente riesgo en bioseguridad
- d) Sitios arqueológicos, material paleontológico
- e) Especies protegidas, áreas silvestres protegidas, internación de especies (no vertebradas)
- f) Archivos o bases de datos que contengan información sensible

4.5 Instituto Antártico Chileno (INACH)

Aquellos proyectos que requieran apoyo para el desarrollo de estudios asociados al Territorio Chileno Antártico, deberán enviar su propuesta al Instituto Antártico Chileno (INACH), la cual deberá contener el resumen, formulación, referencias bibliográficas y documentos anexos que justifiquen el requerimiento, de acuerdo a los objetivos del proyecto. Si la ejecución requiere de viajes a la Antártica, además deberán justificar el trabajo en terreno que realizarán. Los documentos antes indicados, deben ser los mismos que se incorporarán a la plataforma de postulación (SPL) y ser enviados a la casilla de correo electrónico proyectos@inach.cl, en formato PDF.

En particular, los proyectos que requieran apoyo logístico de INACH para el desarrollo de actividades en el Territorio Chileno Antártico (desplazamiento, estadía, entre otros), deberán solicitar una carta de factibilidad logística de INACH mediante el envío del “Formulario de Apoyo en Terreno (Fore-Lo)”, disponible en la página web www.anid.cl, esto último en conformidad a lo establecido en el Convenio de Colaboración suscrito con la Agencia con fecha 22 de marzo de 2007, contenido en la Resolución Exenta N° 475 del 28 de marzo de 2007 de CONICYT (actualmente la Agencia).

A más tardar a la fecha y hora de cierre de patrocinio institucional, se deberá adjuntar a la postulación el comprobante de recepción de los documentos indicados en los párrafos precedentes por parte del INACH. Se debe considerar que el Instituto requiere de 2 días hábiles para la emisión del documento. Para mayor información respecto de apoyo logístico que brinda INACH y requisitos en caso de adjudicación del proyecto, ver Anexo 2.

4.6 A partir del **15 de marzo del 2022**, un/a investigador/a solo podrá ser responsable en un proyecto Fondecyt en ejecución sea éste del Concurso Regular, Postdoctorado o de Iniciación en Investigación.

5. FUERA DE BASES

El proyecto será declarado fuera de bases, en caso de verificarse el incumplimiento de alguna de las situaciones que se indican a continuación:

5.1 Si un/a investigador/a postulara como Investigador/a Responsable en este Concurso, en el Concurso Fondecyt de Postdoctorado 2022 o en el Concurso Nacional Fondecyt Regular 2022 sólo se considerará para el proceso de concurso el primer proyecto recepcionado a través del Sistema de Postulación en Línea, quedando fuera de bases las restantes propuestas. Lo mismo rige para Investigadores/as que presenten más de un proyecto en este concurso. Se exceptúa de lo anterior, aquellos casos en que la primera postulación recepcionada resultara inadmisibles o fuese previamente retirada de Concurso por el/la Investigador/a Responsable.

5.2 No podrán postular Investigadores/as con participación en proyectos vigentes o finalizados en calidad de: Director/a de Proyecto FONDEF, Investigador/a Responsable de Proyecto Regular o de Iniciación en Investigación de Fondecyt, Investigador/a Titular de Proyectos Anillos; Director/a de Centro Regional de Investigación del Programa Regional, Director/a e Investigador/a Titular de Centro de Investigación con financiamiento Basal, Director/a e Investigador/a Principal de Centros de Investigación Avanzada en Educación, Director/a e Investigador/a Principal en proyectos FONDAP, Director (equivalente al/a la Investigador/a Responsable definido en concursos anteriores de Centros Milenio) y Asociados de Institutos y Núcleos Científicos Milenio. Se exceptúan de esta restricción Investigadores/as Responsables del Concurso FONIS y VIU (Valorización de la Investigación en la Universidad) de FONDEF. En el caso del Concurso de Postdoctorado Fondecyt se rige por lo estipulado en los puntos 5.3 y 10.5.

5.3 Podrán postular Investigadores/as Responsables de proyectos Fondecyt de Postdoctorado con fecha de término anterior a la establecida para el cierre de patrocinio institucional del presente concurso y hayan enviado a través de SIAL la información requerida para la aprobación del informe académico final, de acuerdo a lo establecido en las bases que rigen su Concurso.

Podrán postular Investigadores/as Responsables de proyectos Fondecyt de Postdoctorado con fecha de término posterior a la fecha de cierre de patrocinio institucional y en caso de que su postulación resultare adjudicada deberá cumplir con lo establecido en el punto 10.5.

5.4 Las postulaciones de los siguientes Grupos de Evaluación deberán ser presentadas en idioma inglés: **Matemáticas, Física Teórica y Experimental, Astronomía y Astrofísica, Gravitación y Física de Altas Energías, Ciencias de la Tierra, Ingeniería 1, 2 y 3, Química 1 y 2, Biología 1, 2 y 3, Ciencias Económicas y Administrativas, Medicina G1, Medicina G2-G3, Agronomía, Salud y Producción Animal e Interdisciplina y Transdisciplina**. Sin perjuicio de lo anterior, serán admitidas postulaciones en español, en cuyo caso el postulante deberá acompañar un ejemplar traducido al idioma inglés, para permitir que dichas postulaciones sean examinadas por los/as evaluadores/as extranjeros.

Investigadores/as que postulen en otros Grupos de Evaluación distintos a los mencionados anteriormente, también podrán presentar sus proyectos en idioma inglés, si lo estiman pertinente.

5.6. El no cumplimiento de lo previsto en el punto 4, 5, 6 y 8 de las presentes bases concursales, será causal para que el proyecto sea declarado fuera de bases, con excepción de los literales del punto 8.2 j.2); j.3); j.4); j.5); k); m) y de corresponder por el no cumplimiento del ordinal 4.5 de las presentes bases concursales.

Respecto del acto administrativo que declare fuera de bases, todo/a postulante podrá interponer los recursos que contempla la Ley N°19.880, que establece Bases de los Procedimientos Administrativos que rigen los Actos de los Órganos de la Administración del Estado, ante la Agencia, cumpliendo con los plazos, formas y requisitos que la referida norma establece.

El plazo para interponer un recurso de reposición en contra de la resolución será de 5 días hábiles administrativos, contados desde su notificación y deberá ser enviado a través de la plataforma [Centro de Ayuda para IRs Fondecyt](#).

6 Integridad en la Investigación

Los proyectos presentados que incurran en las siguientes conductas o no presenten la información en la forma que se indica, serán declarados fuera de bases:

6.1 No podrán contener, en lo sustancial, aspectos incluidos en publicaciones científicas, tesis u otras formas de difusión, como parte de lo que se propone realizar en el proyecto en concurso, así como en otros proyectos Fondecyt que se encuentren postulando, en ejecución o finalizados.

6.2 Veracidad de la información: tanto quienes postulan como quienes adjudican son responsables de la veracidad de la información consignada en el formulario de postulación y de aquella que entreguen durante la ejecución del proyecto, por lo que deben estar en condición de proveer la documentación de respaldo en caso de ser requerida por la Agencia. La omisión o declaración falsa de información en la postulación o en la ejecución del proyecto, podrá ser causal para que ésta sea declarada fuera de bases, se deje sin efecto la adjudicación o se dé término anticipado al proyecto, según corresponda. Lo mismo aplica para el/la investigador/a que adhiera a la Declaración de Singapur al enviar su postulación.

6.3 No se permitirá, en ninguna etapa de los concursos Fondecyt -desde la presentación de los proyectos hasta la publicación de los resultados- cualquier conducta inapropiada, tales como proporcionar datos falsos o la copia sustancial de obras ajenas, sin la debida citación del nombre del/de la autor/a, título de la obra, fecha y medio de publicación. Lo anterior, incluye el uso no autorizado de ideas o métodos originales, obtenido por comunicación privilegiada, tales como proyectos o manuscritos bajo revisión por pares. También se considerará como copia sustancial, la utilización de obras propias sin la debida citación del nombre del/de la autor/a, título de la obra, fecha y medio de publicación. Se entiende por copia sustancial la coincidencia esencial o fundamental que involucre una copia de frases o párrafos que induzcan a quien lee a engañarse respecto a las contribuciones del/de la autor/a, sin que el factor determinante sea el número de palabras copiadas ni el lugar del manuscrito donde se encuentra la frase en cuestión (título, introducción, métodos, hipótesis, etc.), sino la impresión equívoca inducida en quien lee respecto de la autoría, o a que la información que se presente es nueva y no producto de trabajos anteriores, en el caso de incluir referencias a trabajos propios. No se considera para este efecto, el uso de frases de uso general que no induzcan a error.

En la postulación, todo texto, párrafos o frases textuales provenientes de una referencia bibliográfica, ya sea de otros/as autores/as como propias, debe estar debidamente identificada en el texto y en el listado de referencias.

7. ÍTEMS FINANCIABLES

7.1 Ítems financiables por Fondecyt

El monto máximo de financiamiento que se puede solicitar para un proyecto es de \$30.000.000.- (**treinta millones de pesos**) para cada año de ejecución. Esta suma no incluye gastos de administración indirectos.

7.1.1 Ítem Gastos en Personal

Se podrá solicitar honorarios para:

- a) **Investigador/a Responsable:** puede solicitar honorarios hasta \$6.000.000 (**seis millones de pesos**) para cada año de ejecución.

La suma de honorarios por participación en proyectos de los Concursos Fondecyt de Iniciación en Investigación y Regular -en calidad de Coinvestigador/a-, no podrá exceder en total los \$6.000.000 (**seis millones de pesos**) por cada año de ejecución. Los honorarios que excedan el máximo permitido serán adecuados al inicio del proyecto y en cada año de ejecución, de acuerdo a los montos establecidos. **Durante la ejecución de los proyectos no será posible**

realizar modificaciones presupuestarias para aumentar o adicionar recursos en este ítem que se encuentren destinados para la ejecución de la investigación.

- b) **Tesistas o memoristas:** podrá financiar subsidios para actividades de investigación asociadas al proyecto tales como: desarrollo de tesis, memorias, seminarios de título o grado entre otros –a excepción de prácticas profesionales-, conducente a la obtención del título profesional, grado de licenciatura, magíster y/o doctorado asociado a un Programa perteneciente a una Institución de Educación Superior Nacional. El/la Investigador/a Responsable del proyecto deberá ser el/la tutor/a o co-tutor/a del/de la tesista/memorista.

El monto máximo para financiar este ítem es de \$7.500.000 (**siete millones quinientos mil pesos**) anuales. Sin embargo, este subsidio de mantención no podrá exceder la suma de **\$2.500.000** (dos millones quinientos mil pesos) por persona, para cada año de ejecución, independiente de los proyectos en que participe en esta calidad.

Este gasto no admite movilidad presupuestaria. Los dineros que no sean ejecutados en este ítem deberán ser reintegrados.

- c) **Personal técnico o de apoyo:** Personas que ejercen funciones de carácter técnico o de apoyo a la investigación durante la ejecución del proyecto y que cuenten con cédula de identidad nacional vigente (por ejemplo: laboratoristas, ayudantes de investigación, entre otros).

No debe incluirse en estas dos últimas categorías a Investigadores/as Responsables o Coinvestigadores/as de proyectos Fondecyt en ejecución, que estén participando como tal, en el año que se requiera.

Personal que realice actividades específicas y puntuales deberán ser declarados en el ítem gastos de operación general, como personal ocasional.

No podrán participar como personal de apoyo u ocasional aquellas personas que sea cónyuge o conviviente civil con el/la Investigador/a Responsable, así como aquella con quien tenga un parentesco de consanguinidad dentro del cuarto grado o de afinidad dentro del segundo.

7.1.2 Ítem Gastos de operación general: considera gastos tales como: materiales fungibles, insumos computacionales como Software, licencias, o similares para la realización de actividades de investigación del proyecto, incluyendo gastos en capacitaciones (autorizados por Fondecyt), asistencia a congresos, talleres y seminarios. Gastos de publicación y difusión de resultados, gastos en pasajes y viáticos (ver punto 7.1.2.1). Considera, además, gastos en propiedad intelectual e industrial, consultoría y asesorías que sean necesarias para la adecuada ejecución del proyecto, los seguros y exámenes médicos requeridos para el desarrollo de proyectos en territorio antártico en convenio con INACH, solo podrá solicitar financiamiento para publicaciones científicas generadas por el proyecto y en revistas incluidas en la base de datos Web of Science u otras, según la naturaleza de la disciplina. En el caso de libros, financiará sólo la preparación del manuscrito, no así su publicación.

7.1.2.1 Viajes para el proyecto: podrá solicitar recursos para pasajes y viáticos nacionales y/o internacionales. Se financian para actividades directamente relacionadas con la ejecución de la investigación, presentación y difusión de sus resultados. La tabla de valores utilizada por Fondecyt se encuentra disponible en <https://www.anid.cl/concursos/concurso/?id=514>

Viajes Nacionales: financia salidas a terreno, presentación de resultados en reuniones científicas, difusión del proyecto a la sociedad y viajes para reuniones dentro del país.

Viajes al extranjero: financia estadías de investigación y presentación de resultados en reuniones científicas. En el caso presentaciones en reuniones científicas o Congresos se financiará como máximo un viaje por año para el IR o una persona del equipo de investigación. Sólo se aceptan pasajes en clase económica, pudiendo incluir gastos por equipaje de dicha categoría.

Los gastos asociados a salidas a terreno tales como: combustibles, lubricantes y peajes deben ser solicitados en el ítem Pasaje nacional o extranjero, según corresponda.

Viajes para colaboración internacional: se financian para estadías en Chile de investigadores/as residentes en el extranjero con la finalidad de reforzar los objetivos y/o actividades del proyecto. En este ítem puede solicitar colaboración internacional hasta en dos años de ejecución del proyecto, independiente de la duración de éste, si es pertinente, con un tope de **\$3.000.000 (tres millones de pesos)** por año (incluye viáticos, pasajes internacionales y traslados a nivel nacional). Sólo se aceptan pasajes en clase económica, de acuerdo a lo establecido en el instructivo de rendición de cuentas correspondiente.

7.1.3 Ítem Equipamiento (Bienes de Capital): se financiará la adquisición de equipos, así como instrumental directamente requerido para la ejecución del proyecto, se incluyen en este ítem (tablet, impresora, notebook, balanzas, entre otros). La Institución Patrocinante deberá inventariar los equipos que se adquieran y contratar seguros, a fin de garantizar su adecuado funcionamiento durante todo el período de ejecución del proyecto, reparar o reemplazar en caso de destrucción, funcionamiento defectuoso o pérdida, aunque los seguros contratados no cubran o respondan del siniestro, realizar la adquisición, en caso de ser necesario y asegurar el derecho a uso preferente y sin restricción alguna de los bienes de capital del proyecto para el/la IR del mismo y su equipo de investigación.

El/la IR deberá declarar de acuerdo a lo que indiquen el Instructivo General de Rendiciones de Cuentas y sus Anexos vigentes para el año de ejecución. A este respecto, los bienes de capital, adquiridos por el/la IR o Institución Patrocinante, cuyo valor sea mayor a 3 UTM (Unidad Tributaria Mensual), deben contar obligatoriamente con un seguro que resguarde la integridad y uso de los bienes adquiridos. Para aquellos bienes de capital de costo menor a 3 UTM, la Institución Patrocinante se compromete, para la adecuada ejecución del proyecto, a la reposición en forma oportuna del equipo teniendo en consideración para esto las características del bien previamente adquirido.

El valor de la UTM para los efectos descritos será aquella vigente a la fecha de adquisición.

El equipamiento será de propiedad de la Institución Patrocinante al término del proyecto.

No se podrá solicitar la adquisición de bienes de capital en el último año de ejecución de los proyectos.

7.1.4 Ítem Infraestructura y mobiliario: permite la compra de mobiliario y/o acondicionamiento menor de espacios físicos, que correspondan a la naturaleza y ejecución adecuada del proyecto, debiendo informar a la Institución Patrocinante para que proceda a inventariarla, mobiliario que al término del proyecto se le cederá a título gratuito.

7.1.5 Ítem Gastos de administración indirectos: Fondecyt asignará a la Institución Patrocinante hasta un 20% sobre el valor de los proyectos (excluidos los honorarios del/de la IR), de acuerdo a las disponibilidades presupuestarias. Dichos recursos deberán ser destinados a las Unidades Ejecutoras, para cubrir los gastos indirectos en que éstas incurran derivados de la ejecución de los proyectos y, además, para mejorar la infraestructura para la investigación, pudiendo incluir en estos gastos la reparación de equipamiento. Asimismo, podrá destinar parte de estos recursos, para cubrir los egresos que la Institución Patrocinante realice por concepto de pago de cotizaciones previsionales del personal que requiera ser contratado, en el marco y durante la gestión de los proyectos Fondecyt que resulten

adjudicados. La Institución Patrocinante deberá rendir estos recursos de acuerdo a lo que estipule la normativa correspondiente.

Todos los gastos deben ser realizados siguiendo las normas del Instructivo General de Rendición de Cuentas y sus Anexos.

8. POSTULACION AL CONCURSO

8.1 La postulación se realiza a través de la plataforma en línea, disponible en el sitio web de la ANID, completando o seleccionando en pantalla la información requerida en cada sección (por ejemplo: identificación del proyecto y recursos solicitados) y otras en las cuales se deben anexar formularios en formato PDF no encriptado/protegido. En este último caso, se recomienda mantener los encabezados de los archivos disponibles en cada sección, utilizar formato tamaño carta, fuente Verdana tamaño 10 o similar y atenerse al máximo de páginas establecidas en cada sección.

8.2 La postulación del proyecto de investigación debe contener la siguiente información:

- a) **Medio de Notificación:** el/la IR podrá seleccionar en el sistema de postulación, la opción de la forma de notificación de todas las comunicaciones relacionadas con su proyecto.
- b) **Identificación del proyecto:** Título, área a la cual postula (Ciencia o Tecnología), Duración, Disciplinas, declarar cuando el proyecto es de carácter interdisciplinario, Sector y Región/es de Aplicación (región o regiones en las cuales se espera que los resultados generados por la investigación tengan impacto, una vez finalizado el proyecto), Región del Sujeto/Objeto de estudio (región en la cual se encuentra el objeto o sujeto de estudio y por tanto, el lugar de donde se obtendrá información, muestras, para la realización de la investigación), Palabras claves.
- c) **Relevancia o trascendencia que se le asigna al proyecto.**
- d) **Instituciones:** identificación de la institución que patrocina el proyecto, así como aportante, especificando el carácter de los recursos aportados, si hubiera.
- e) **Formulación del proyecto,** consta de:

Resumen: máximo 1 página
Formulación: máximo 10 páginas
Referencias bibliográficas: máximo 5 páginas de referencias completas.

En estos archivos debe evitar incorporar información que dé cuenta de su identidad (nombres, iniciales, institución de pertenencia o patrocinante, en cartas de colaboración, cotizaciones u

otros como incorporar links en la propuesta que deriven a otros documentos), con excepción de lo señalado en los puntos 8.2 letra b) de las presentes bases concursales.

En su postulación debe considerar lo señalado en el numeral 6.3. de las presentes bases.

- f) **Objetos o Sujetos de estudio:** indicar y justificar si la propuesta considera o no trabajar en/con seres humanos, animales, muestras animales y/o material biológico humanos, material que represente riesgo en bioseguridad, sitios arqueológicos, muestras material paleontológicos, especies o áreas silvestres protegidas, internación de especies, estudios asociados al Territorio Antártico Chileno territorio antártico, internación de especies, archivos y/o bases de datos que contengan información sensible.
- g) **Recursos aportados:** especificando el carácter de éstos y acreditando el compromiso de la institución que participa en esta calidad.
- h) **Recursos solicitados:** indicar y justificar los montos solicitados para cada año de ejecución, para cada Unidad Ejecutora si corresponde, y justificar estos recursos en el formato disponible. Los montos deben ser ingresados en miles de pesos (M\$) y respetar los máximos señalados en el numeral 7.1 de estas bases. Las postulaciones que registren error en la solicitud de recursos que hagan inviable la ejecución de los proyectos, podrán ser declaradas inadmisibles.
- i) **Recursos disponibles:** indique los recursos y medios que compromete la Institución Patrocinante para el adecuado desarrollo de la Investigación, los cuales estarán a disposición del/de la IR durante la ejecución del proyecto.
- j) **Certificados y documentos** para adjuntar, en caso de ser necesario:
- **j.1 Certificados de Estudios:** adjuntar certificaciones del grado académico de doctor o especialidad del área de la salud, o documento que acredite que se encuentra en posesión de éste en los términos del numeral 4.3 precedente, y de corresponder traducción simple de aquel (el SPL no permitirá el envío de la postulación a solicitud de patrocinio si esta sección se encuentra vacía).
 - **j.2 Trayectoria:** en esta sección, adjunte los documentos que acreditan los productos informados en la etapa "Formulación"/sección "Reseña de Trayectoria Académica y de Investigación". Ver punto 9.2.2
 - **j.3 Certificación de Publicaciones aceptadas y/o en prensa, Otros Documentos:** certificaciones de publicaciones aceptadas o en prensa (anexar cartas, correos electrónicos u otros que acrediten el estado del manuscrito por parte de la revista o comité editorial) y aquellas acreditaciones para libros o capítulos de libros, entre otras.
 - **j.4 Certificados de Nacimiento:** certificados de nacimiento de hijo/a, si corresponde certificado de tuición o cuidado personal de un/a menor, entre otros relacionados.
 - **j.5 Certificado de Discapacidad:** certificado emitido por la SENADIS o COMPIN u otra entidad extranjera equivalente.
 - **j.6 Otros documentos,** tales como: cartas de colaboradores/as, cotizaciones (equipamiento) u otros. **Debe evitar incorporar información que dé cuenta de su identidad en esta sección.**

- k) **Antecedentes Curriculares:** en la Sección Currículum Postulante, el/la IR deberá incorporar/actualizar sus antecedentes personales, académicos y productividad científica. Respecto a su productividad, en la Postulación podrá seleccionar e incluir como máximo 10 publicaciones, además de los proyectos financiados por la Agencia en que haya participado en los últimos 10 años, y aquellos obtenidos por otras fuentes en los últimos 5 años. Para la selección de las publicaciones, el/la IR debe revisar la reseña de trayectoria a incorporar, ya que estos deben estar relacionados. Por último, las publicaciones aceptadas o en prensa, libros y capítulos de libros, deberán ser debidamente acreditadas.
- l) **Conflictos de interés:** declarar si presenta conflictos de interés con personas que eventualmente podrían ser designadas como evaluadores/as de la propuesta, indicando un máximo de 3 nombres, si corresponde.
- m) **Posibles evaluadores/as:** opcionalmente, el/la IR podrá proponer un máximo de 3 posibles evaluadores/as chilenos/as o extranjeros/as que estime calificados/as para actuar como evaluador/a de su proyecto. Éstos deben cumplir con principios de transparencia y no podrán presentar conflictos de interés.

9. PROCESO DE EVALUACIÓN

9.1. Aspectos Generales

9.1.1 Los proyectos de investigación serán presentados al respectivo Grupo de Evaluación, de acuerdo a la disciplina seleccionada por los/as investigadores/as en su postulación, la cual podrá ser modificada si el carácter de la investigación lo amerita. La evaluación se realizará en dos etapas, las que serán realizadas por el Grupo de Evaluación al cual quede adscrito el proyecto.

9.1.2 Dichos grupos estarán conformados por un cuerpo colegiado constituido por al menos cinco especialistas de reconocida trayectoria y experticia en las distintas áreas científicas y tecnológicas. La Dirección Nacional de la Agencia podrá solicitar a personas calificadas en las disciplinas que corresponda, chilenas o extranjeras, que analicen los proyectos presentados y sean parte de estos Grupos de Evaluación, según el artículo 3° del Decreto con Fuerza de Ley N°33 de 1981 del Ministerio de Educación.

9.1.3 La Agencia podrá solicitar la participación de expertos/as para la evaluación de los proyectos, los cuales tendrán el carácter de evaluadores/as externos/as, siendo su función a título personal.

9.1.4 El quórum de funcionamiento de dichos grupos es de la mitad de sus integrantes más uno, y para adoptar sus decisiones de evaluación, se requerirá del voto de a lo menos la mitad más uno de los asistentes a la sesión que corresponda. El trabajo de éstos se materializará en al menos un acta suscrita por sus integrantes.

9.1.5 El trabajo realizado por los Grupos de Evaluación constituye un insumo para la decisión de adjudicación que realizará la Agencia, pudiendo contar con la asesoría de un Comité Técnico o de Expertos.

9.1.6. La evaluación de las propuestas se realizará a través SEL.

9.1.7. Los documentos asociados a Calidad, Factibilidad y Novedad Científica de la propuesta, no deberán incluir información que identifique al/a la Investigador/a e Institución Patrocinante, según lo indicado en el punto 8.2, letra e) de las presentes bases.

9.2. Factores de evaluación

Los factores a considerar en la evaluación de los proyectos son:

<p>Calidad, factibilidad y novedad científica de la propuesta</p>	<ul style="list-style-type: none"> • Fundamentos teóricos-conceptuales y estado del arte. • Calidad y coherencia de las preguntas o hipótesis y objetivos. • Pertinencia y validez de la metodología y su coherencia con los objetivos e hipótesis o preguntas de investigación. • Plan de trabajo, cronograma y carta Gantt. • Coherencia del plan de trabajo con la propuesta • Infraestructura y recursos: <ul style="list-style-type: none"> ◦ Pertinencia y equilibrio entre los recursos solicitados necesarios para la ejecución del proyecto y los recursos materiales y humanos disponibles para su ejecución. • Novedad científica o tecnológica de la propuesta. 	<p>75%</p>
<p>Trayectoria académica y de investigación del/de la postulante</p>	<ul style="list-style-type: none"> • Antecedentes curriculares • Productividad • Contribución o vinculación con la sociedad y el medio 	<p>25%</p>

9.2.1. Calidad, Factibilidad y Novedad Científica de la propuesta: considerará la evaluación de la formulación de la propuesta de investigación, junto a los fundamentos teóricos que lo respaldan, el

estado del arte, la hipótesis o preguntas de investigación que propone, el análisis del plan de trabajo, cronograma y carta Gantt, infraestructura, recursos materiales y humanos disponibles para ejecutar el proyecto, pertinencia de los recursos solicitados y la novedad científica o tecnológica del proyecto y su aporte para abrir nuevos campos de investigación.

9.2.2. Trayectoria académica y de investigación del/de la postulante: La evaluación se basará en la reseña de la trayectoria académica y de investigación del/de la postulante, la cual debe estar enfocada en los conocimientos adquiridos, habilidades, autonomía como investigador/a y otras competencias, que aseguren el desarrollo exitoso de la propuesta.

Este factor se evaluará de forma cualitativa, considerando los sub-factores de Antecedentes curriculares, Productividad y Contribución o vinculación con la sociedad y el medio.

Todos los productos descritos en la reseña, deberán estar respaldados en la sección Anexos del SPL. Aquellos productos que no cuenten con el respaldo, medio de verificación correspondiente, o que no estén mencionados en la reseña, no serán considerados como parte de la trayectoria.

Los/as postulantes podrán incorporar un máximo de 10 publicaciones en la postulación (artículos en revistas científicas, libros y/o capítulos de libros), las que deben estar en calidad de aceptadas, en prensa o publicadas, a partir del año 2016.

Se amplía el periodo de publicaciones a considerar en la evaluación a los/as investigadores/as que cumplen con alguna de las siguientes situaciones, las cuales deberán ser debidamente acreditadas según el punto 8.2 letra j4 y j5 de las presentes bases, según corresponda:

- Investigadoras que acrediten el nacimiento de un/a hijo/a desde el año 2016 a la fecha, podrán seleccionar publicaciones a partir del año 2014. En el caso que certifiquen el nacimiento de más de un/a hijo/a desde el año 2016, se otorga el beneficio incluir un año de productividad por cada hijo/a.
- Investigadores/as que se les haya otorgado la tuición o el cuidado personal como medida de protección conferidos judicialmente, o en virtud de lo previsto en los artículos 19 o 24 de la Ley N°19.620 sobre adopción de menores, desde el 2016 a la fecha, podrán seleccionar publicaciones a partir del año 2014. En el caso que certifique la tuición o cuidado personal de más de un niño/a o adolescente desde el año 2016, se otorga el beneficio de incluir un año de productividad por cada uno/a.
- Investigadores/as en situación de discapacidad, podrán seleccionar publicaciones a partir del año 2015. Aquellas publicaciones informadas como aceptadas o en prensa deben ser respaldadas mediante carta de aceptación. En el caso de informar libros o capítulos de libros, deberá indicar el ISSN, ISBN, URL o adjuntar el PDF de la portada, de los datos editoriales, el índice y, en caso de que corresponda, de la página inicial del capítulo de libro.

El referato externo se deberá acreditar a través de alguno de los siguientes documentos: carta de la editorial, constancia de los editores sobre el referato externo del manuscrito publicado o aceptado,

indicación del referato externo en el mismo libro (adjuntar la página en PDF) o información de la editorial en que se manifieste que todos sus libros son evaluados con referato externo (adjuntar PDF).

Para acreditar la participación como editor de libro científico colectivo o dossier en revista indexada WOS (ex ISI) o Scopus, debe adjuntar carta de la editorial o revista que certifique su trabajo en dicha calidad.

9.3. Modalidades y etapas de evaluación:

9.3.1. Modalidad de Evaluación: al inicio de las actividades de evaluación, los Grupos de Evaluación deberán definir la modalidad en que las propuestas serán evaluadas; estas son, Evaluación Mixta o de Panel. Estas modalidades son excluyentes entre sí y aplicables a todas las propuestas adscritas al Grupo de Evaluación. La modalidad que acuerde el grupo debe ser ratificada por la Agencia.

9.3.2. La evaluación de los proyectos considera dos etapas:

Primera etapa: Las propuestas serán evaluadas en sus aspectos de calidad, factibilidad y novedad científica, por evaluadores externos y los Grupos de Evaluación, o por aquellos Grupos que conformen Panel, de acuerdo a la modalidad previamente seleccionada y calificarán este aspecto con una nota, la cual no podrá ser modificada una vez iniciada la segunda etapa de evaluación.

En esta etapa, la identidad del/de la postulante no será de conocimiento de quienes evalúan.

El/La Subdirector/a de la Subdirección de Proyectos de Investigación dará fe de la recepción de las evaluaciones remotas de los proyectos.

Segunda etapa: Finalizada la primera etapa de evaluación, el Grupo de Evaluación/Panel, realizará la revisión de la trayectoria académica y de investigación del/de los/as postulantes. En esta etapa, el Grupo de Evaluación/Panel contará con la información completa de la postulación y calificarán este aspecto con una nota.

9.5 Cualquiera sea la modalidad de evaluación, quienes participen del proceso deben completar una pauta común, donde calificarán los factores mencionados en el punto 9.2. de las presentes bases, de acuerdo a la siguiente escala continua de 0 a 5 puntos, con un decimal.

0 a 0,9	No Califica	La propuesta no cumple/aborda el criterio bajo análisis o no puede ser evaluada debido a la falta de antecedentes o información incompleta.
1 a 1,9	Deficiente	La propuesta no cumple/aborda adecuadamente los aspectos del criterio o hay graves deficiencias inherentes.
2 a 2,9	Regular	La propuesta cumple/aborda en términos generales los aspectos del criterio, pero existen importantes deficiencias.
3 a 3,9	Bueno	La propuesta cumple/aborda los aspectos del criterio de buena manera, aunque se requieren algunas mejoras.
4 a 4,9	Muy bueno	La propuesta cumple/aborda los aspectos del criterio de muy buena

		manera, aun cuando son posibles ciertas mejoras.
5	Excelente	La propuesta cumple/aborda de manera sobresaliente todos los aspectos relevantes del criterio en cuestión. Cualquier debilidad es muy menor.

Los comentarios que emitan los/as evaluadores/as podrán relevar aspectos que considere necesario transmitir al/a la postulante.

El puntaje final de cada proyecto se expresa en 3 decimales.

10. ADJUDICACIÓN Y NOTIFICACIÓN DE RESULTADOS

10.1 En base a los resultados de la evaluación, los proyectos se ordenarán en forma decreciente de acuerdo al puntaje obtenido.

Los listados de puntajes obtenidos por los proyectos para cada Grupo de Evaluación, serán un insumo para la Agencia en la decisión de adjudicación.

En el evento que en un Grupo de Evaluación exista igualdad de puntaje, y no existiendo recursos disponibles para costear dichos proyectos, se privilegiará para la adjudicación aquella postulación cuyo/a IR sea del sexo que tenga menor representatividad entre los adjudicados/as de dicho Grupo de Evaluación.

10.2 El resultado de la postulación se notificará al/a la IR, por medio de carta certificada o correo electrónico, esto último cuando el/la postulante lo autorice expresamente en la postulación, según lo indicado en el numeral 8.2 letra a). de estas bases. En dicha notificación se indicará que el resultado se encuentra disponible en SEL, informando, en ambas modalidades, la ubicación del proyecto en el respectivo Grupo de Evaluación, calificaciones y comentarios de los/las evaluadores/as. Adicionalmente, para los proyectos que resulten aprobados se anexará el presupuesto asignado y un informe con el detalle de las certificaciones o autorizaciones aprobatorias, que deberá presentar, si corresponde

Los/Las Investigadores/as Responsables que aprueben proyecto deberán informar su decisión de aceptar o rechazar la adjudicación, en SEL o a través de Ayuda Anid, para ello tendrá un plazo de 10 días hábiles administrativos a contar de la fecha de envío de la carta con el resultado del concurso. Quienes no comuniquen su aceptación en el plazo indicado, perderán sus derechos en este concurso y se dejará sin efecto la adjudicación.

10.3 La adjudicación podrá contemplar una lista de espera por Grupo de Evaluación, la cual será efectiva en caso de renuncia de alguno/a de los/as IR de proyecto aprobado; no aceptación explícita de ejecutar el proyecto, por incumplimiento de requisitos de adjudicación, o por existir disponibilidad presupuestaria, dándose estricto cumplimiento a la normativa emitida de conformidad a la glosa presupuestaria respectiva.

La lista de espera se confeccionará por GE, la que incluirá las dos postulaciones con el mayor puntaje después del corte. En caso de igualdad de puntaje se ordenará la lista de espera en función del sexo del

IR que tenga menor representatividad en el universo de postulaciones adjudicadas en dicho GE. En aquellos GE en que se haya adjudicado completamente la lista de espera, y alguno/a de los/as investigadores/as que aprobaron proyecto no aceptaran su ejecución o perdieran sus derechos de adjudicación, el cupo se entregará al proyecto con mayor puntaje disponible de la lista de espera, del GE menos representado entre los adjudicados y cuyo patrocinio institucional sea de una IP con sede en regiones distintas a la Metropolitana. En caso de empate se elegirá en función del sexo del IR que tenga menor representatividad en el universo de postulaciones adjudicadas. En defecto de los anteriores criterios se adjudicará al proyecto con mayor puntaje disponible de la lista de espera, independiente del GE, sexo del IR, y de la región de la IP patrocinante.

Los/as investigadores/as cuyas propuestas resulten adjudicadas a raíz de lo anterior, contarán con 10 días hábiles administrativos, a partir de la fecha de comunicación por parte de Fondecyt para aceptar por escrito la ejecución del proyecto a partir del 15 de marzo de 2022. Si en el plazo estipulado no existiera comunicación al respecto, perderá sus derechos en este concurso. La lista de espera tendrá vigencia hasta el 15 de marzo de 2022, a excepción de quienes adjudiquen por reactivación de la lista de espera en los casos que Anid determine que a causa de la declaración de caducidad de un proyecto sea posible la activación de la misma o en la eventualidad que exista disponibilidad presupuestaria durante el año 2022.

10.4 Respecto del resultado del concurso y presupuesto aprobado en caso de considerar que éste afecte la viabilidad de la investigación, todo/a postulante podrá interponer los recursos que contempla la Ley N° 19.880, que establece Bases de los Procedimientos Administrativos que rigen los Órganos de la Administración del Estado, ante la Agencia, cumpliendo con los plazos, formas y requisitos que la referida norma establece.

El plazo para interponer el recurso de reposición en contra de la resolución adjudicatoria o del presupuesto asignado en caso de ser adjudicado, será de 5 días hábiles administrativos contados desde la notificación del resultado y deberá ser enviado a la plataforma Centro de Ayuda para IRs.

Quienes presenten un recurso de reposición solicitando reconsiderar los recursos asignados, **deberán firmar el convenio de financiamiento una vez notificado el acto administrativo que resuelva la reposición**. En caso contrario, se entiende que acepta el presupuesto asignado. Asimismo, quienes se encuentren en esta situación sólo podrán efectuar gastos con cargo al proyecto, una vez que esté totalmente tramitada la resolución correspondiente y se encuentre firmado el convenio por las partes, independiente de su resultado (aprobada parcial o totalmente, o bien resulte rechazada).

Si a juicio del/de la IR, la decisión de no aceptar o aceptar parcialmente su solicitud, hace inviable la realización del proyecto, puede renunciar a su financiamiento informando por escrito a Fondecyt.

10.5 Un/a Investigador/a que haya postulado a este concurso, teniendo un proyecto Fondecyt de Postdoctorado con término posterior a la fecha de cierre de patrocinio institucional y su postulación resultare adjudicada, deberá presentar el informe académico final de su proyecto de Postdoctorado con los antecedentes que permitan su aprobación, como plazo máximo al 14 de marzo de 2022, de lo contrario, perderá la adjudicación del nuevo proyecto. No obstante, si el/la Investigador/a estima que no dará cumplimiento a los requisitos para la aprobación del informe en primera instancia, podrá rechazar la adjudicación de este Concurso y continuar con su proyecto de Postdoctorado hasta su término

11. FIRMA DE CONVENIO Y TRANSFERENCIA DE RECURSOS

11.1 Convenios

11.1.1 Los Convenios se suscribirán entre la Agencia, el/la IR e Institución Patrocinante y los proyectos comenzarán a regir a partir del **15 de marzo de 2022. No se aceptarán firmas por poder o mandato.** En ellos se formalizará el compromiso de las partes para dar cumplimiento a los derechos y obligaciones que establecen las presentes bases en caso de adjudicación e incluirá todas aquellas cláusulas que resguarden, de mejor modo, el cumplimiento de los fines de Fondecyt. En este convenio, la Institución Patrocinante se compromete a mantener el adecuado funcionamiento del proyecto y a dar cumplimiento a las disposiciones establecidas en el punto 13 de las presentes bases.

El plazo máximo para la firma de los convenios por parte de los/as Investigadores/as e Instituciones Patrocinantes, será el día **30 de junio de 2022**, pasado el cual, operará la caducidad. Para investigadores/as extranjeros/as este plazo queda sujeto a lo dispuesto en el punto 11.1.2 de estas bases. En situaciones calificadas, Fondecyt podrá autorizar la postergación de la firma de un Convenio, lo cual no modifica la fecha de inicio del proyecto, ni la fecha de presentación de la rendición de cuentas. Con todo, la firma del convenio deberá verificarse durante el año 2022.

11.1.2 Para la tramitación del convenio y transferencia de recursos del primer año de ejecución del proyecto, los/as investigadores/as extranjeros/as deberán contar con cédula de identidad para extranjeros y deberán acreditar residencia en Chile, a través de visa de residencia definitiva o temporaria u otra permita a Anid la transferencia de recursos para la ejecución del proyecto. Aquellas visas con autorización de trabajo restringido a un empleador no serán consideradas para la transferencia de recursos.

Los/Las Investigadores/as extranjeros deberán presentar los documentos indicados en el párrafo precedente. Si al **30 de junio de 2022** no presentan la documentación requerida, deberán enviar a dicha fecha una solicitud por escrito de extensión de plazo, adjuntando los antecedentes necesarios para su evaluación. En caso contrario, se declarará caduco el proyecto y dejará sin efecto su adjudicación. Con todo, si transcurrido el plazo adicional otorgado por Fondecyt, los/las investigadores/as no cuentan con la visa requerida podrá quedar sin efecto la adjudicación, previa revisión de los antecedentes y evaluación de la viabilidad de ejecución del proyecto por la Agencia.

11.1.3 Los cambios de Institución Patrocinante deben ser solicitados a Fondecyt través del Centro de Ayuda para IRs Fondecyt entre el **01 de abril y el 30 de noviembre** de cada año de ejecución del proyecto. Solicitudes formuladas fuera del plazo indicado, surtirán efecto en la etapa siguiente. La solicitud deberá contener la descripción de recursos que la nueva Institución compromete para la ejecución del proyecto, en condiciones equivalentes a la propuesta original, que garantice la viabilidad del proyecto. En caso contrario no será autorizada.

Si de acuerdo a lo anterior, se autoriza el cambio de Institución Patrocinante del proyecto, la saliente Institución firmante deberá poner a disposición de la entrante el equipamiento o su equivalente en dinero, en caso contrario, la Agencia deberá solicitar la devolución de estos recursos debidamente reajustados.

Respecto a los Gastos de Administración Indirectos, si éstos fueron pagados a la anterior institución, no procederá su devolución ni pago a la nueva institución, para el correspondiente año de ejecución.

11.1.4 Si el/la IR cambia de Institución antes de la firma del convenio o durante la ejecución del proyecto y si Fondecyt acepta dicho cambio, la nueva Institución asumirá como patrocinante con todos los derechos y obligaciones de la Institución original.

Se deja constancia, que la Agencia/Fondecyt no se pronunciarán respecto a eventuales compromisos o conflictos suscitados entre el/la Investigador/a y su/s anterior/es Institución/es Patrocinante/s; por cuanto esta situación está fuera de su ámbito de competencia. Lo mismo aplica en caso de conflictos o compromisos suscitados entre el personal participante del proyecto.

11.1.5 Los/as IR, con el fin de caucionar el destino de los fondos entregados y de las obligaciones contraídas, deberán suscribir un Pagaré firmado ante notario público en Chile o cónsul de Chile en el extranjero (en este último caso deberá cumplir con las formalidades exigidas para su validez en Chile, entre otras, el trámite de legalización en el Departamento de Legalizaciones del Ministerio de Relaciones Exteriores), y un mandato irrevocable, que contenga entre otras facultades, aquellas que permitan a la Agencia llenar los datos correspondientes a: i.- suma total a pagar conforme a los cálculos que ésta realice y de conformidad en lo dispuesto en el convenio respectivo; ii.- la fecha de vencimiento del pagaré suscrito. El mandato estará incluido en el texto del Pagaré, formando un todo indivisible, y estará disponible en la página web de ANID. Asimismo, el pagaré incorporará una cláusula en virtud de la cual se facultará a la Agencia para exigir el cobro inmediato del monto total adeudado en el pagaré, como si fuere de plazo vencido, en caso de incumplimiento por parte del beneficiario/a de una o más obligaciones convenidas, de manera de asegurar el fiel cumplimiento de las obligaciones contraídas. El pagaré, en formato Agencia se emitirá e imprimirá en una sola hoja y será enviado al adjudicatario conjuntamente con el convenio, el que deberá suscribirse previamente a la transferencia de recursos.

11.2 Transferencia de recursos

11.2.1 Los recursos se asignan en moneda nacional no reajutable y se transferirán para cada año de ejecución aprobado vía transferencia electrónica. Para estos efectos, los/as IR deberán disponer de una cuenta bancaria en la cual ANID podrá transferir los recursos correspondientes al proyecto adjudicado. Esta cuenta debe ser registrada en la página web de Sistema de Declaración de Gastos en Línea de Fondecyt (SDGL).

Se podrán efectuar gastos con cargo al proyecto a partir de la fecha de inicio de éste y hasta la fecha de su término –entendiendo como el término la ejecución del último año.

Los recursos asignados a un proyecto aprobado en este concurso, para el primer año de ejecución se transferirán al/la IR una vez que:

- a) Presentar el pagaré según indicación establecida en el punto 11.1.5.;
- b) Se encuentre totalmente tramitada la resolución de la Agencia que aprueba el Convenio de financiamiento;
- c) En caso que corresponda, se encuentre aprobado el informe académico final del/de la IR de un proyecto Fondecyt anterior. El plazo máximo para presentar antecedentes requeridos para la aprobación del informe académico final es **al 14 de marzo de 2022**. De lo contrario, se perderá sus derechos sobre la adjudicación de este proyecto;
- d) Estén recibidas las certificaciones éticas o bioéticas aprobatorias u otras que se requieran para la ejecución del proyecto, cuando corresponda, siendo el plazo máximo para su **presentación el 28 de enero de 2022**. En situaciones calificadas, la Agencia podrá autorizar una extensión a esta fecha. En la eventualidad que éstas no fueran aprobatorias, la Agencia tiene la facultad de dejar sin efecto la adjudicación del proyecto;
- e) No tenga rendiciones de cuentas pendientes de presentar de su responsabilidad con la Agencia.
- f) Existencia y disponibilidad presupuestaria de la Agencia.

11.2.2 La transferencia para los siguientes años de ejecución estará condicionada a:

- a) Aprobación de los informes académicos, cuando corresponda, de acuerdo a las indicaciones establecidas en las instrucciones para presentación de informes académicos vigentes para el año de ejecución;

- b) Las personas naturales no deben mantener rendiciones pendientes con ANID. Lo anterior, sin perjuicio de lo señalado en la Ley N°21.105, y en la resolución N°30, de la Contraloría General de la República;
- c) Validez, viabilidad y vigencia del propósito de la investigación;
- d) Validez, vigencia y cumplimiento de las certificaciones éticas, bioéticas, consentimiento informado u otras certificaciones durante la ejecución del proyecto, en los casos que corresponda; así como cumplimiento de protocolos de bioseguridad;
- e) Existencia y disponibilidad presupuestaria de la Agencia.

11.2.3 La entrega de recursos se hará bajo las condiciones que estipule el convenio, en cuotas parciales o en su totalidad, de acuerdo a la disponibilidad presupuestaria.

La/el IR podrá modificar la distribución de los recursos asignados, de acuerdo a las necesidades de ejecución del proyecto, sin sobrepasar la asignación anual de recursos. En el caso de honorarios, deberá atenerse a las restricciones establecidas por participación en proyectos y en bienes de capital solicitar la incorporación del ítem en el último año de ejecución, en caso de requerirlo. Se excluye de lo anterior, los dineros destinados para financiar becas de tesis y memoristas, de acuerdo a lo establecido en el punto 7.1.1 b) de las bases.

12. OBLIGACIONES DEL/DE LA IR

12.1 El/La IR de un proyecto adjudicado en el marco del presente concurso, y que con posterioridad al 15 de marzo de 2022 sean titulares de una beca conducente a un grado académico financiada por la Agencia o que la obtengan en cualquier momento de la ejecución de su proyecto Fondecyt, deberá optar entre la beca y su calidad de IR en este concurso.

12.2 Los/as IR que aprueben proyectos en este concurso, durante la ejecución del mismo, deberán estar disponibles para participar *Ad honorem* como evaluador/a de proyectos Fondecyt en la forma y plazos que sea requerido.

12.3 Si un/a IR se adjudica un proyecto en este concurso y adicionalmente, otro proyecto en cualquier concurso de la Agencia con contenidos similares, deberá informar dicha situación a Fondecyt. La Dirección Nacional de la Agencia determinará si los proyectos son similares, en cuyo caso deberá optar por uno de ellos, al inicio del proyecto Fondecyt.

12.4 Presentación de informes académicos y rendición de cuentas

Los/as IR deberán dar cumplimiento a las fechas y forma de presentación de informes académicos. Los Instructivos estarán disponibles en SIAL y SDGL.

Los informes académicos finales y las rendiciones de cuentas deberán ser aprobados por la Agencia para su posterior finiquito.

En caso de incumplimiento de las obligaciones y compromisos técnicos, ANID deberá aplicar los procedimientos de cobranza administrativa y ejecución de garantías, según corresponda.

12.4.1 Informes académicos: en las fechas que se indican, los/as IR deberán completar y enviar el informe académico a través del Sistema de Informes Académicos en Línea (SIAL).

La fecha de presentación de los informes académicos, según la duración del proyecto, es la siguiente:

Duración	Tipo Informe	Fecha Entrega Informe
2 años	Informe Final	14 de marzo de 2024
3 años	Informe Final	14 de marzo de 2025

De ocurrir cambios en la fecha de presentación de informes, éstos serán oportunamente informados a los/as investigadores/as.

Los requisitos en términos de indización de publicaciones y otros, para finalizar un proyecto se encuentran disponibles en el Anexo 3 de las presentes bases.

Los informes académicos de los proyectos que cuenten con apoyo logístico del Instituto Antártico Chileno INACH, podrán ser enviados a dicha institución en caso de ser solicitados.

12.4.2 La entrega de los informes académicos debe realizarse impostergablemente en las fechas señaladas, salvo en los casos mencionados en los siguientes párrafos:

- En situaciones calificadas que impidan su presentación en los plazos definidos, Fondecyt podrá autorizar al/a la IR a enviar el informe en un plazo que será determinado de acuerdo a la situación en que se encuentre (hasta 30 días hábiles adicionales o un plazo superior, que será analizado caso a caso). Si el/la IR no enviara el informe, la Agencia estará facultada para exigir la restitución de recursos no ejecutados, no rendidos u observados.
- Aquellas Investigadoras Responsables que por motivo de maternidad hagan uso de licencia médica de prenatal, prenatal suplementario o prorrogado, postnatal o postnatal parental.
- Aquellos/as Investigadores/as Responsables que opten por hacer uso de licencia médica por enfermedad de hijo/a menor de un año o hagan acompañamiento o cuidado personal de un/a hijo/a, afectado/a por una condición grave de salud, en los términos de la Ley 21.063.
- Aquellos/as Investigadores/as Responsables que se les haya otorgado judicialmente la tuición o el cuidado personal como medida de protección, o en virtud de lo previsto en los artículos 19 o 24 de la ley N° 19.620, sobre adopción de menores.

Para acceder a alguno de estos beneficios el/la IR deberá presentar una solicitud al [Centro de Ayuda para IRs Fondecyt](#).

Para los casos anteriores, la duración del proyecto no podrá exceder, en ningún caso, el periodo autorizado, lo cual no considerará un aumento de honorarios.

En caso de incumplimiento de las obligaciones y compromisos técnicos, ANID deberá aplicar los procedimientos de cobranza administrativa y ejecución de garantías, según corresponda

12.5 Rendiciones de cuentas

Durante el año de ejecución correspondiente, el/la investigador/a tendrá habilitado el Sistema de Declaración de Gastos en Línea de Fondecyt (SDGL), para el registro de los gastos efectuados en el marco del proyecto (personal, viajes, gastos, equipamiento y mobiliario, si corresponde), de acuerdo a lo indicado en el Instructivo General de Rendición de Cuentas de la Agencia y teniendo presente las excepciones indicadas en el punto 12.4.2 precedente.

Si el/la IR durante el transcurso del año de ejecución, prevé que no logrará llevar a cabo algunas actividades que son necesarias para el adecuado desarrollo del proyecto y para las cuales recibió financiamiento, podrá solicitar a Fondecyt un saldo autorizado. De ser concedido, el Programa le autorizará a utilizar los fondos en un periodo adicional, debiendo el/la IR declarar dichos gastos en el año en que fueron asignados y en el plazo otorgado.

Al 14 de marzo de cada año, los/as IR deberán finalizar la declaración de todos los gastos realizados en el año de ejecución, a excepción de quienes se encuentren autorizados de acuerdo al punto 12.4.2 de las presentes bases.

Posteriormente a la finalización de la declaración de gastos, y en un plazo de 5 días hábiles administrativos, los/las IR deberán entregar a la Agencia, la rendición de cuentas de los proyectos, adjuntando los documentos originales que respaldan la declaración de gastos efectuada en el SDGL. Esta indicación también aplica a los/as IR con un saldo autorizado, quienes adicionalmente deberán declarar y presentar la rendición de los gastos efectuados a la fecha de término de dicho saldo.

Todos aquellos recursos que no se encuentren declarados en el SDGL o que no vayan a ser ejecutados con un saldo autorizado, deberán ser reintegrados a la Agencia.

De existir saldos pendientes en las rendiciones de cuentas, reparos u observaciones referidas a las rendiciones, la Agencia informará al/a la IR, quien deberá subsanar los reparos o reintegrar los recursos observados en el plazo de 30 días corridos desde que se le haya notificado el hecho.

Se encuentra prohibido invertir los fondos para el desarrollo del proyecto, en cualquier tipo de instrumento financiero, de renta fija o variable, de corto o largo plazo, sean: fondos mutuos, acciones, depósitos a plazo, bonos o similares. Asimismo, no está permitido pagar indemnizaciones (sustitutiva del aviso previo, feriado anual o vacaciones; por años de servicio, u otra derivada de todo tipo de relación contractual o extracontractual) con fondos del proyecto.

En el evento que un mismo documento de gasto fuese rendido en más de un proyecto de la Agencia, sin previa autorización, ésta quedará facultada para evaluar el alcance de dicha operación, cuyo análisis podrá establecer el término anticipado del proyecto, previa calificación del mérito del incumplimiento en que se haya incurrido.

La rendición de cuentas de los recursos transferidos por la Agencia se registrará en lo que corresponda, según lo dispuesto en el artículo 14 de la Ley N°21.105, y en las normas establecidas por la Resolución N° 30 del 11 de marzo de 2015 de la Contraloría General de la República y por la Agencia. Además de las normas e indicaciones detalladas en el Instructivo General de Rendición de Cuentas de la Agencia y sus correspondientes anexos.

En caso de incumplimiento de las obligaciones y compromisos técnicos, ANID deberá aplicar los procedimientos de cobranza administrativa y ejecución de garantías, según corresponda.

13. DERECHOS Y OBLIGACIONES DE LA INSTITUCIÓN PATROCINANTE

13.1 Las Instituciones Patrocinantes postularán en conjunto con sus investigadores/as, participando en los proyectos en calidad de cofinanciadas.

13.2 Durante el período de revisión de postulaciones, la Institución Patrocinante podrá solicitar al/a la postulante, a través del sistema, las aclaraciones o modificaciones a la propuesta que estime pertinente. Asimismo, el/la postulante podría requerir a la institución que su proyecto sea modificado o cambiado durante este proceso, para esto debe contactar al/a la Representante Institucional que figura en su postulación (sección Institución).

Como resultado de la revisión, la Institución Patrocinante que corresponda, podrá otorgar o denegar patrocinio al proyecto. En este último caso, el proyecto no participará en el concurso, dado que Fondecyt requiere que las postulaciones sean patrocinadas por una institución nacional.

13.3 La Institución Patrocinante recibirá los recursos de los gastos de administración indirectos que se indican en el punto 7.1.5 de las presentes bases, de acuerdo a los montos que estipule cada convenio de financiamiento, siempre que exista disponibilidad presupuestaria de la Agencia, mediante transferencia electrónica a la cuenta corriente bancaria que deberá registrar, para este efecto, en el Sistema de Declaración de Gastos en Línea de Fondecyt.

13.4 La Institución Patrocinante privada deberá estar inscrita en el Registro Central de Colaboradores del Estado y Municipalidades, requisito obligatorio para que la Agencia pueda realizar transferencias de recursos, según lo establece la Ley N°19.862.

13.5 La rendición de cuentas de los recursos transferidos por la Agencia se regirá en lo que corresponda, según lo dispuesto en el artículo 14 de la Ley N°21.105, y en las normas establecidas por la Resolución N° 30 del 11 de marzo de 2015 de la Contraloría General de la República y por la Agencia. Además de las normas e indicaciones detalladas en el Instructivo General de Rendición de Cuentas de la Agencia y sus correspondientes anexos.

13.6 La Institución Patrocinante se obliga, a partir de la fecha de inicio del proyecto y hasta la fecha de aprobación de su informe final a:

13.6.1 Otorgar las facilidades de infraestructura comprometidas en el proyecto, así como el apoyo logístico que el/la IR requiera, para facilitar la adquisición del equipamiento y su instalación. Asimismo, podrá adquirir el equipamiento en caso que el/la IR efectúe el traspaso de recursos cumpliendo la normativa vigente que sea aplicable. En estos casos, efectuará las adquisiciones de equipamiento en forma oportuna de modo de no afectar el desarrollo del proyecto.

13.6.2 Recibir, inventariar, contratar seguros por todo el período de ejecución del proyecto y mantener instalados el equipamiento, de acuerdo con su respectivo/a IR.

13.6.3 Asegurar el derecho a uso preferente y sin restricción alguna del equipamiento del proyecto para el/la IR y su grupo.

13.6.4 Garantizar, respecto del equipamiento, su funcionamiento, reparación o reemplazo en caso de destrucción, funcionamiento defectuoso o pérdida, aunque los seguros contratados no cubran o

respondan del siniestro.

13.6.5 Acatar el pronunciamiento emanado de la Agencia que determina la fecha de finalización del proyecto y aprobación del informe final, así como toda modificación que ocurra durante su ejecución.

13.6.6 Informar a la Agencia cualquier conflicto que se suscite a causa o con ocasión del uso, funcionamiento, reparación o reemplazo del equipo del proyecto, a objeto que este arbitre las medidas pertinentes.

13.6.7 Realizar seguimiento y velar, a través de los Comités de Ética y Bioética Institucionales, por el cumplimiento y vigencia de las normativas y protocolos definidos para el proyecto, de acuerdo a lo indicado en el numeral 4.4 y Anexo 1 correspondiente. En caso de incumplimiento a los aspectos de ética/bioética durante la ejecución del proyecto, la Institución Patrocinante debe tomar las acciones necesarias para subsanarlo e informar al Programa Fondecyt.

13.6.8 Velar por el cumplimiento de las normativas de Bioseguridad en la ejecución de los proyectos que patrocina, a través de los Comités de Bioseguridad correspondientes u otras instancias idóneas para ello.

13.6.9 La Institución Patrocinante se obliga a comunicar de inmediato a la Agencia, cualquier retiro o traslado del/de la investigador/a del proyecto, antes de iniciado o durante la ejecución de éste y a acatar la decisión que adopte la Agencia, respecto a los recursos que le hayan sido asignados para el proyecto. En el caso que se autorice el cambio de Institución Patrocinante, debe actuar conforme a lo estipulado en los numerales 11.1.3 y 11.1.4.

14. FACULTADES DE LA AGENCIA NACIONAL DE INVESTIGACIÓN Y DESARROLLO

La Agencia está facultada, entre otros, para:

14.1 Establecer las modalidades de postulación, evaluación y condiciones de aprobación o rechazo de los proyectos presentados, de acuerdo a lo establecido en el Decreto con Fuerza de Ley N° 33 de 1981, del Ministerio de Educación, y su reglamento, y la Ley 21.105 de 2018,

14.2 Velar por la confidencialidad de la información contenida en la propuesta, tanto en sus etapas de postulación, evaluación y ejecución. Esto último, en caso de ser financiada. Lo anterior, sin perjuicio de lo señalado en la Ley N° 20.285 que contiene la Ley de Transparencia de la Función Pública y de Acceso a la Información de la Administración del Estado, en lo que corresponda.

14.3 Fijar el sentido, alcance e interpretación de las bases, en caso de dudas o conflictos que se suscitaren sobre la aplicación de las mismas.

14.4 Declarar fuera de bases aquellas propuestas que no cumplan con los requisitos de postulación y admisibilidad establecidos en las bases. que crea el Ministerio de Ciencia, Tecnología, Conocimiento e Innovación

14.5 Transferir, durante el proceso de evaluación, proyectos presentados en el área de Ciencia al área de Tecnología y viceversa, si estima que el carácter preferente de la investigación así lo amerita.

14.6 Asignar, durante el proceso de evaluación, la propuesta a una disciplina distinta a la definida por el/la postulante, si lo estima pertinente.

14.7 Reducir las asignaciones presupuestarias solicitadas o la duración de los proyectos, en relación con los objetivos, actividades propuestas o disponibilidad presupuestaria de la Agencia.

14.8 Dejar sin efecto la adjudicación de un proyecto, en caso de incumplimiento de las obligaciones exigidas por Fondecyt para su inicio.

14.9 Realizar el control y seguimiento de los proyectos.

14.10 Autorizar o rechazar solicitudes del/de la IR relativas a la ejecución de los proyectos.

14.11 Supervisar la ejecución del proyecto, pudiendo modificar, suspender o poner término anticipado a éste, si a su juicio existen razones fundadas y supervisar que los recursos transferidos al/a la IR y a la/s Institución/es Patrocinante/s sean utilizados en el marco del proyecto.

14.12 Aprobar o rechazar informes académicos.

14.13 Solicitar, en cualquier momento, reportes del estado de avance, o escritos, o requerir los antecedentes que juzguen necesarios para dar inicio o durante la ejecución del proyecto, así como durante el proceso de evaluación. Asimismo, deberá supervisar que los recursos que asigne sean utilizados para los fines que fueron solicitados.

14.14 Exigir, cuando sea procedente, la restitución parcial o total de los recursos asignados y entablar, a través del Consejo de Defensa del Estado, las acciones judiciales pertinentes en caso de incumplimiento de las obligaciones financieras adquiridas por el/la IR o la/s Institución/es Patrocinante/s.

15. TÉRMINO DEL PROYECTO

15.1 Los proyectos desarrollados en el marco del presente concurso, se entenderán terminados cuando el informe académico final haya sido aprobado, así como las rendiciones de cuentas por parte del Departamento de Administración y Finanzas de la Agencia.

15.2 Se entenderán por aprobadas las rendiciones de cuentas cuando se haya rendido y aprobado la totalidad de los recursos transferidos y reintegrado el saldo no gastado, no aprobado, o no rendido, en caso de existir. En situaciones calificadas, se autoriza otorgar un plazo adicional de hasta 120 días para la rendición de los fondos, con el objeto de finalizar adecuadamente el cierre financiero del proyecto, previa solicitud de la/del IR y aprobación por parte de Fondecyt.

Terminado el proyecto en las condiciones expuestas, el equipamiento y mobiliario serán de propiedad de la Institución Patrocinante, en conformidad a lo dispuesto en el numeral 7.1.3 y 7.1.4, momento en el cual se entenderá haber ingresado a su patrimonio.

15.3 El informe académico final debe contener resultados atingentes al proyecto, aprobación de las modificaciones que hayan surgido en el curso de la investigación e incluir las reproducciones de los documentos publicados y aquellos en proceso de revisión editorial.

La productividad asociada al proyecto: publicaciones, artículos, libros, capítulos de libros, patentes, ponencias u otros deberá contener los reconocimientos a Fondecyt e INACH, en los casos que corresponda, utilizando el siguiente formato: "ANID + Programa + Folio (Código del Proyecto)".

La aprobación del Informe académico final está sujeta a la presentación de:

- a) Un informe que dé cuenta de la investigación realizada, destacando la relación entre objetivos, resultados y logros.

- b) Al menos una publicación científica o manuscrito científico aceptado (sin correcciones ni observaciones) o en prensa, atingente al proyecto, en donde el Investigador/a Responsable sea parte de los autores y según requisitos de publicación establecidos en el Anexo 3 de las

presentes bases, para cada Grupo de Evaluación. No se aceptará como único producto del proyecto, artículos publicados en una revista perteneciente a la Institución Patrocinante.

- c) Una ficha de divulgación, la cual podrá ser publicada en la forma y modalidad que la Agencia disponga para este efecto. No obstante, se podrá postergar la publicación de este documento bajo expresa solicitud del/de la IR cuando éste demuestre que están involucrados aspectos que ameriten su protección, por el plazo que definan.
- d) Un informe de transferencia al medio (sociedad, mundo privado o público) en el cual se dé cuenta de actividades o productos de difusión/divulgación de los alcances o resultados del proyecto.
- e) En los casos que corresponda, presentar un informe de seguimiento elaborado por el Comité Ético Científico que otorgó el informe de evaluación favorable al proyecto, que dé cuenta del cumplimiento de las normativas y protocolos definidos para el proyecto, durante todo el período de ejecución de la investigación. Este documento deberá ser emitido durante la última etapa de ejecución del proyecto.

Si la Agencia considera que la información presentada en el informe académico final no es suficiente para su aprobación, los/as IR podrán presentar antecedentes adicionales para subsanar los reparos.

Sólo una vez que el informe académico final sea aprobado, sus resultados estarán disponibles en la forma y modalidad que la Agencia disponga para este efecto. No obstante, Fondecyt podrá postergar esta difusión bajo expresa solicitud del/de la IR cuando demuestre que están involucrados aspectos que ameriten su protección, por el plazo que la Agencia defina. Respecto al registro de productividad de los proyectos, la Agencia podrá mantener actualizada dicha información cuando se trate de artículos publicados en revistas científicas u otros medios de difusión. Se espera que el IR presente, una vez finalizado su proyecto, todas las publicaciones definitivas que se deriven de su investigación para incorporarlas a la productividad científica de su proyecto. Para esto debe presentarlas través del Centro de Ayuda para IRs Fondecyt.

15.5 Término anticipado del proyecto: de manera excepcional, un proyecto puede terminar anticipadamente mediante resolución fundada, habiendo escuchado previamente al/a la IR y/o Institución Patrocinante, en caso de incurrir en alguna/s de la/s siguiente/s causal/es:

15.5.1 Declaradas por la Agencia:

- a) No ejecución o ejecución parcial y/o retrasada del proyecto.
- b) Incumplimiento total o parcial de la finalidad para la cual se financió el proyecto, declarada por la Agencia o pérdida de validez, viabilidad y vigencia del propósito de la investigación.
- c) Si se constata que los recursos asignados al/a la IR no son utilizados para los fines que fueron requeridos o no se cumplen las obligaciones contractuales establecidas en los respectivos Convenios, en forma fiel, oportuna y cabal.
- d) Incumplimiento de los aspectos o certificaciones éticas/bioéticas u otras durante la ejecución del proyecto, en conocimiento de la Agencia.

15.5.2 A solicitud del/de la IR o Institución Patrocinante:

- a) Por razones fundadas esgrimidas por el/la IR: enfermedad crónica o discapacitante del/de la IR, adjudicación a otros fondos/recursos/becas, entre otras. En casos justificados, dicha solicitud

podrá ser presentada por las autoridades de la Institución Patrocinante u otros participantes del proyecto, si el/la IR se encuentre imposibilitado de comunicarlo

- b) Dificultades generadas por la Institución Patrocinante respecto de la ejecución y/o finalización del proyecto. Se debe hacer presente que los/las IR tienen la posibilidad de solicitar un cambio de Institución Patrocinante, según lo dispuesto en los numerales 11.1.3 y 11.1.4.
- c) Pérdida de la calidad de Institución Patrocinante, sea que la causal del hecho fuere responsabilidad de ésta o del/de la IR. En estos casos, la Agencia podrá definir un plazo para que el/la investigador/a acredite el patrocinio de otra institución, proposición que será evaluada. En caso de no ser aceptada, se dará término anticipado al proyecto, o si transcurrido dicho plazo, el/la IR no acreditara un nuevo patrocinio institucional.

Para las situaciones antes descritas, e independientemente del tiempo de ejecución del proyecto, para dar término anticipado es necesario realizar el cierre académico y del cierre financiero:

a) Para el cierre académico del proyecto, el investigador deberá presentar un informe académico final de acuerdo a los requisitos descritos en el numeral 15.3. Una vez aprobado se darán por finalizadas sus obligaciones académicas, o en su defecto, el/la IR deberá reintegrar los recursos transferidos, de acuerdo a lo que la Agencia determine.

b) Respecto al cierre financiero del proyecto, el/la IR deberá enviar a la Agencia los documentos originales que respaldan los gastos declarados en el Sistema de Declaración de Gastos de Fondecyt, y darse por aprobadas las rendiciones de cuentas, según lo estipulado en los numerales 15.1 y 15.2. Los fondos no ejecutados, no rendidos u observados deberán ser reintegrados por el/la IR. Estos montos deberán reintegrarse a la Agencia, mediante un depósito o transferencia en la cuenta corriente de la Agencia-Fondecyt del Banco del Estado de Chile, N°9017453, RUT Agencia: 60.915.000-9. En este caso, es obligatorio enviar a la Oficina de Caja de la Agencia, Moneda 1375, Santiago, o al correo electrónico: reintegrosfondecyt@anid.cl, la copia de la boleta de depósito o comprobante de transferencia electrónica. Otras situaciones, serán analizadas por la Agencia.

En cuanto a los recursos transferidos a la Institución Patrocinante, la Agencia podrá exigir a ésta la devolución total o parcial de los recursos transferidos: i) equipamiento entregado para el proyecto afectado o, en su defecto, la suma de dinero otorgada para la adquisición de los bienes, ii) los gastos de administración indirectos transferidos del proyecto, de acuerdo al monto que fije en cada caso la Agencia.

16. CONVOCATORIA Y PLAZOS

16.1 El llamado a concurso se publicará en un diario de circulación nacional, con fecha de apertura el **21 de enero de 2021**.

16.2 Las bases estarán disponibles a partir de la fecha de apertura del concurso en el sitio Web de la Agencia, <https://www.anid.cl/concursos/>,

16.3 La postulación se efectuará a través de la plataforma en línea hasta la fecha y hora señaladas en el siguiente numeral y en la página www.anid.cl.

16.4 Quienes postulen deberán enviar su propuesta a solicitud de patrocinio institucional **hasta el 13 de abril del 2021 a las 16:00** (hora chilena continental).

16.5 Las Instituciones, durante el período de patrocinio, podrán devolver las postulaciones a los IRs, según lo contemplado en el punto 13.2, de las presentes bases.

16.6 La fecha de cierre del patrocinio institucional a través del Sistema de Postulación en Línea es **hasta el 20 de abril del 2021 a las 16:00** (hora chilena continental).

16.7 En caso de que quienes postulen presenten dificultades en el envío de sus postulaciones a su Institución, deberán informar de esta situación enviando una solicitud a la plataforma Ayuda ANID a más tardar **al día siguiente de la fecha establecida en el punto 16.4** y solo en casos justificados, se habilitará el sistema por el plazo que Fondecyt defina. Igual disposición aplicará a las Instituciones que no puedan finalizar el proceso de patrocinio institucional en la fecha del numeral 16.6.

16.8 Una vez cerrado el concurso, cumplida la fecha de cierre de patrocinio institucional y recepcionada electrónicamente la propuesta en la Agencia, no es posible rectificar, incorporar, eliminar o recepcionar antecedentes adicionales para anexar a esta. En consecuencia, los proyectos serán evaluados con la información presentada a la fecha de cierre del concurso.

Se excluye de esta situación, las certificaciones o autorizaciones expresamente indicadas en las bases.

17. CONSULTAS Y SOLICITUDES

La vía oficial para la presentación de consultas y solicitudes sobre la postulación se realizará a través de la plataforma Ayuda ANID, Categoría Fondecyt, sección Concurso-Iniciación-en-Investigación.

El/La postulante podrá realizar consultas y solicitudes respecto a la postulación de este concurso, hasta el día **07 de abril de 2021**, para lo cual debe utilizar la opción Ayuda, disponible en la plataforma de postulación en línea o directamente a través de Ayuda ANID, botón Fondecyt, **sección Concurso Iniciación en Investigación**. Lo anterior, con el objeto de otorgar una oportuna respuesta al requerimiento. Solicitudes recepcionadas en fecha posterior al **07 de abril de 2021**, podrían no ser gestionadas oportunamente.

ANEXO 1: CERTIFICACIONES-AUTORIZACIONES: ÉTICAS/BIOÉTICAS, BIOSEGURIDAD U OTROS.

En el caso que aplique, quienes adjudiquen propuestas en este Concurso, deberán enviar al **28 de enero de 2022**, a través del Centro de Ayuda para IRs Fondecyt, las certificaciones/autorizaciones aprobatorias que corresponda, de acuerdo al detalle que se enviará adjunto a la comunicación de resultados.

Si una vez adjudicada la propuesta, y producto del proceso de revisión en las entidades donde se ejecuten los proyectos, surge la necesidad de realizar cambios menores que no impliquen una modificación de convenio ni alteración de las presentes bases concursales, éstos deberán ser informados al Programa Fondecyt para su evaluación y resolución.

Si los/as investigadores/as no presentan las certificaciones aprobatorias requeridas no podrá iniciarse la ejecución del proyecto. En la eventualidad que los/as investigadores/as no obtengan estas certificaciones aprobatorias o no se aprueben las modificaciones solicitadas por parte de la Agencia, en la fecha establecida o en el plazo adicional otorgado, si corresponde, quedará sin efecto la adjudicación.

Los proyectos que requieren certificaciones/autorizaciones son aquellos que involucren trabajos en/con:

a) Seres humanos.

Todo proyecto que involucre estudios en o con seres humanos deberán contar con:

- Informe favorable (**certificado**), debidamente fundamentado, de un Comité Ético Científico (CEC), sumado a la autorización escrita de la autoridad correspondiente del sitio de investigación donde se enrolean los sujetos del estudio, si corresponde. En caso de investigación con comunidades y/o pueblos originarios, es deseable presentar la autorización del representante de la comunidad.
- Un ejemplar en español del/de los documento/s de **Consentimiento Informado** específico para el estudio, que considere los aspectos particulares del protocolo al que se incorporen los sujetos de estudio. Adicionalmente, tratándose de niños y niñas desde al menos los 8 años hasta un día antes de cumplir 18 años, **deberán contar** con el Consentimiento Informado de los padres o representante legal **y con el Asentimiento Informado del niño/niña/adolescente**, en su caso. Situaciones excepcionales a esta exigencia (tales como consentimiento pasivo de los padres u omisión del consentimiento de los padres) podrán ser autorizadas por el Comité Ético Científico considerando las características de la investigación (tema, tipo de intervención, nivel de riesgo y otros) y las razones fundadas entregadas por el/la IR.

Este/os documento/s debe/n estar visado/s (timbrado, fechado y firmado) por el Comité Ético Científico que entrega el informe favorable.

En el caso de proyectos de **investigación biomédica**, el Informe favorable y el visado de los documentos de consentimiento y asentimiento informado deberán ser realizados por un **Comité Ético Científico acreditado** por la Autoridad Sanitaria (Ley 20.120 y su Reglamento).

b) Animales, muestras animales y/o material biológico.

Los Proyectos que utilicen animales vertebrados y/o cefalópodos deberán presentar las siguientes aprobaciones/certificaciones:

- **Informe favorable (certificado)** de un Comité Ético Científico o de Cuidado Animal sumado a la autorización escrita de la autoridad correspondiente del sitio de investigación donde se realicen los experimentos del estudio, fundamentando el empleo, número de animales y tipo de especies involucradas y procedimientos experimentales en la investigación, siguiendo los principios de las “3Rs” (Reducción, Refinamiento y Reemplazo).
- **Protocolo de manejo animal** (debe incluir en detalle especie animal, todos los procedimientos a realizar, técnicas de analgesia, anestesia y eutanasia, si aplica), además del **Protocolo de supervisión en animales** (indicadores que se evaluarán en forma periódica para asegurar el bienestar animal, incluyendo criterios de punto final si correspondiere y persona responsable de dicha supervisión). Todos los procedimientos deben ajustarse a la legislación vigente (en caso de ser necesario, revisar sugerencias para la Fundamentación de la Certificación Bioética Animal y Ley N°20.380 “Sobre Protección de Animales”, disponible en la página Web de la Agencia).
- En el caso de utilizar **animales silvestres y especies protegidas**, deberá además contar con los permisos de la autoridad pertinente (por ejemplo: Servicio Agrícola y Ganadero para especies terrestres y Subsecretaría de Pesca y Acuicultura para especies hidrobiológicas).

- **Certificación de Bioterio, Unidad de mantención animal o estación experimental.** En caso de que estas certificaciones se encuentren disponibles en la Institución Patrocinante, es deseable que se adjunten al Protocolo.

c) Material que represente riesgo en bioseguridad.

Aquellos proyectos que consideren manejo de elementos patógenos para seres humanos, animales o plantas, ADN recombinante y/o radioisótopos, generen desechos, u otros elementos de riesgo, deberán contar con la certificación de un Comité de Bioseguridad de la Institución Patrocinante y de la/s Institución/es donde se realice la experimentación, de acuerdo a las especificaciones contenidas en el “Manual de Normas de Bioseguridad y Riesgos Asociados”, editado por la Agencia versión 2018, disponibles en la página Web de la Agencia. En su defecto, se podrá adjuntar una carta fundamentada de la autoridad respectiva de dicha/s Institución/es (Decano/a, Director/a de Investigación o autoridad competente), que indique las medidas de Bioseguridad que se adoptarán y las facilidades con que cuenta el/la IR para realizar la investigación de acuerdo a las especificaciones de dicho Manual. Si a juicio de la Agencia el proyecto no contara con las medidas apropiadas, ésta decidirá las condiciones necesarias para su correcto desarrollo o dará término anticipado al proyecto.

d) Sitios arqueológicos, material paleontológico.

Los proyectos que requieran la realización de estudios sobre colecciones deberán presentar autorizaciones formales de las instituciones garantes de aquel patrimonio.

Los proyectos que requieran certificación del Consejo de Monumentos Nacionales deberán presentar una constancia que acredite la recepción de la solicitud. En el año de ejecución que se requiera, deberá presentar la autorización correspondiente, todo de conformidad a la Ley N° 17.288, sobre Monumentos Nacionales, y su reglamento.

e) Especies protegidas, áreas silvestres protegidas, internación de especies (no vertebradas).

Deberán contar con la/s autorización/es al inicio del proyecto o en el año de ejecución que corresponda, del organismo/s que se requiera/n: Servicio Agrícola y Ganadero (SAG): importación de plantas, productos vegetales y organismos biológicos, entre otros-; Corporación Nacional Forestal de Chile (CONAF); Sistema Nacional de Áreas Silvestres Protegidas del Estado (SNASPE); Servicio Nacional de Pesca (SERNAPESCA); entre otros organismos.

f) Archivos y/o bases de datos que contengan información sensible.

Deberán contar con las autorizaciones emitidas por el/los organismo/s correspondiente/s garante/s de la información e indicar las medidas de resguardo que adoptará la institución y/o el/la IR para proteger la confidencialidad de la información respectiva.

En caso de que no se cuente con la autorización a la fecha de presentación de los antecedentes, el/la IR deberá presentar una carta precisando el proceso y plazos para la obtención y presentación de las autorizaciones solicitadas.

La Agencia podrá seleccionar para revisión proyectos adjudicados en las áreas antes mencionadas. En caso de existir observaciones, el resultado será informado al/a la IR, Institución Patrocinante y al CEC o Comité que corresponda, para su conocimiento y posterior aclaración.

Los Comités Ético Científicos que otorguen el informe de evaluación favorable a los proyectos, serán los encargados de hacer seguimiento durante la ejecución del proyecto y elaborar un informe en el último año que dé cuenta del cumplimiento de todas las normativas y protocolos definidos para éste, durante todo el período de ejecución de la investigación, considerando el informe de la Agencia, si lo hubiera.

Modificaciones

En caso de existir durante la ejecución del proyecto, modificaciones en la metodología que involucren aspectos éticos o de bioseguridad, el proyecto deberá ser reevaluado y aprobado por el Comité Ético Científico acreditado o de la Institución Patrocinante, si corresponde o Comité de Bioseguridad si procede, e informado a Fondecyt.

ANEXO 2: INSTITUTO ANTÁRTICO CHILENO (INACH)

Aquellos proyectos que postulen al Concurso Iniciación en Investigación 2022 y requieran apoyo del INACH para el desarrollo de actividades en el Territorio Chileno Antártico, deben solicitar carta de factibilidad logística al Instituto.

El apoyo logístico general que brinda el INACH consiste en:

1. Traslado del equipo de trabajo y carga, en el tramo Punta Arenas-Antártica-Punta Arenas
2. Desplazamientos entre puntos de trabajo en la región de la península Antártica
3. Estadía y alimentación en terreno
4. Vestuario en calidad de préstamo (chaqueta y pantalón, térmico e impermeables, gorro y guantes)
5. Facilidades para el uso de equipamiento científico de sus laboratorios y embarcaciones.

Además, el Instituto entrega los permisos para el ingreso a Zonas Antárticas Especialmente Protegidas (ZAEP); y de recolección de muestras de organismos antárticos, necesarios para el cumplimiento de los objetivos científicos, de acuerdo a lo establecido en la Ley 21.255, Estatuto Chileno Antártico.

Los requerimientos particulares de cada proyecto, incorporados en la formulación científica, deben estar reflejados en el Formulario de Apoyo en Terreno (Fore-Lo) que presenten los/as postulantes, los cuales serán analizados y observados, en función de su viabilidad logística, de acuerdo a las capacidades que hoy posee el Programa Nacional de Ciencia Antártica (PROCIEN) para el desarrollo de las actividades en la región de la península Antártica (ver plataformas logísticas (Bases, Refugios y Transporte), en la sección Expedición Antártica, disponible en www.inach.cl).

Una vez cerrado el Concurso, Fondecyt remitirá al INACH el resumen oficial de los proyectos postulados, que hayan solicitado apoyo para el desarrollo de actividades en el Territorio Chileno Antártico y adjuntado a su postulación el comprobante de recepción correspondiente, de acuerdo al punto 4.5 de las bases del concurso.

El INACH remitirá al/a la IR y a Fondecyt los documentos “Certificado Cumplimiento Normativa Ambiental” y “Carta de Factibilidad Logística”, formalizando el apoyo logístico que otorgará. Si la propuesta es seleccionada, el/la IR deberá enviar esta documentación a más tardar al **30 de abril de 2022**, al Centro de Ayuda para IRs Fondecyt, para dejar constancia que el proyecto contará con el apoyo logístico del INACH.

Modificaciones:

En caso de existir variaciones menores al proyecto, solicitados por el INACH en los documentos mencionados en el párrafo anterior, que no impliquen una modificación de convenio ni alteración de las presentes bases concursales, que involucren cambios de objetivos u otros, deberán ser informadas por el/la IR a más tardar al **15 de marzo de 2022** al Programa Fondecyt para su evaluación y resolución. En situaciones calificadas, se podrá extender dicho plazo.

ANEXO 3: REQUISITOS DE APROBACIÓN DE INFORMES ACADÉMICOS REFERIDOS A PUBLICACIONES

Sólo las publicaciones que cumplan con los requisitos establecidos en las bases concursales respectivas permitirán aprobar el Informe Académico:

- Publicación científica o manuscrito científico aceptado (sin correcciones ni observaciones) o en prensa con el debido respaldo.
- Atingente al proyecto.
- El/La IR deberá ser parte de los/as autores.
- Contener los reconocimientos a Fondecyt e INACH, en los casos que corresponda, utilizando el siguiente formato: “ANID + Programa + Folio (Código del Proyecto)”.

Además, dichas publicaciones deberán cumplir con los siguientes requisitos específicos, por Grupo de Evaluación, en relación a las bases de datos/editoriales en que son publicadas:

Área Ciencias Sociales, Artes y Humanidades	
Grupo de Evaluación	Requisito
Ciencias Económicas y Administrativas	Manuscrito científico aceptado (sin correcciones ni observaciones), en prensa o publicado en la colección principal de <i>Web of Science</i>
Educación Inicial-Escolar	Manuscrito científico aceptado (sin correcciones ni observaciones), en prensa o publicado en la colección principal de <i>Web of Science</i> o <i>Scopus</i>
Educación Superior	
Lingüística, Literatura y Filología	
Psicología	
Ciencias Jurídicas y Políticas	
Antropología y Arqueología	Manuscrito científico aceptado (sin correcciones ni observaciones), en prensa o publicado en la colección principal de <i>Web of Science</i> , <i>Scopus</i> o manuscrito aceptado de Libro en editorial que certifique referato externo.
Filosofía	
Geografía y Urbanismo	
Artes y Arquitectura	Manuscrito científico aceptado (sin correcciones ni observaciones), en prensa o publicado en la colección principal de <i>Web of Science</i> , <i>Scopus</i> , ERIH o manuscrito aceptado de Libro en editorial que certifique referato externo.
Historia	
Sociología y Ciencias de la Información	Manuscrito científico aceptado (sin correcciones ni observaciones), en prensa o publicado en la

	colección principal de <i>Web of Science</i> , <i>Scopus</i> , <i>SciELO</i> o manuscrito aceptado de Libro en editorial que certifique referato externo.
Área Ciencias Naturales y Ciencias de la Vida	
Grupo de Evaluación	Requisito
Agronomía	Manuscrito científico aceptado (sin correcciones ni observaciones), en prensa o publicado en la colección principal de <i>Web of Science</i>
Biología 1	
Biología 2	
Biología 3	
Ciencias de la Tierra	
Medicina G1 – Ciencias Biomédicas	
Medicina G2 – Ciencias Clínicas y Salud Pública	
Química 1	
Química 2	
Salud y Producción Animal	
Área Ciencias Exactas e Ingeniería	
Grupo de Evaluación	Requisito
Astronomía y Astrofísica	Manuscrito científico aceptado (sin correcciones ni observaciones), en prensa o publicado en la colección principal de <i>Web of Science</i>
Gravitación y Física de Altas Energías	
Física Teórica y Experimental	
Ingeniería 1	
Ingeniería 2	
Ingeniería 3	
Matemáticas	
Área Ciencias Interdisciplinarias y Transdisciplinarias	
Grupo de Evaluación	Requisito
Interdisciplinario/Transdisciplinario	Manuscrito científico aceptado (sin correcciones ni observaciones), en prensa o publicado en la colección principal de <i>Web of Science</i> , <i>Scopus</i> o manuscrito aceptado de Libro en editorial que certifique referato externo.

Consideraciones importantes:

- No se aceptará como único producto del proyecto, manuscritos publicados, aceptados o en prensa, en una revista perteneciente a la Institución Patrocinante.
- No se aceptarán los artículos indexados en el *Emerging Sources Citation Index (ESCI)*.
- No se considerarán como productos las actas de congresos, entrevistas, obituarios, editoriales, prólogos, prefacios, crónicas, reseñaciones, textos de estudio, colofones, tesis, cartas, revisiones bibliográficas o productos similares cuyo contenido sean comentarios o respuestas, que no contengan resultados de investigación y que no estén sometidos a revisión por pares.
- El referato externo se deberá acreditar a través de alguno de los siguientes documentos: carta de la editorial, constancia de los editores sobre el referato externo del manuscrito publicado o aceptado, indicación del referato externo en el mismo libro (adjuntar la página en PDF) o

información de la editorial en que se manifieste que todos sus libros son evaluados con referato externo (adjuntar PDF).”

Fin transcripción de bases.

- 2.- **CONVÓQUESE** al presente concurso una vez tramitada completamente la presente resolución, y
- 3.- **DISTRIBÚYASE** copia de la presente resolución a la Dirección Nacional, Programa FONDECYT, Administración y Finanzas y Oficina de Partes.

ANÓTESE, Y COMUNÍQUESE,



AISEN AMALIA ETCHEVERRY ESCUDERO
Director(a) Nacional
Dirección Nacional

AEE // AVC / JVP / jgv

DISTRIBUCION:

OFICINA DE - Asistente Oficina de Partes - ADMINISTRACION Y FINANZAS

CECILIA DEL CARMEN FUENTES - Secretaria - Subdirección de proyectos de investigación

Jefe(a) de Departamento de Gestión de Proyectos de Investigación - Departamento de Gestión de Proyectos de Investigación

MARTA AMERICA HERNANDEZ - Encargado(a) Unidad de Evaluación - Unidad de Evaluación

CLAUDIA PALOMINOS - Secretaria - Dirección Nacional



DOCUMENTO ELECTRONICO

DESIGNA EVALUADORES AD HONOREM Y EXPERTOS EXTERNOS AD HONOREM PARA EL CONCURSO FONDECYT REGULAR 2022; FONDECYT POSTDOCTORADO 2022, E INICIACIÓN EN INVESTIGACIÓN 2022.

**RESOLUCION EXENTO N°: 1315/2022
Santiago 19/01/2022**

VISTOS:

Lo dispuesto en el DFL N°33/81, del Ministerio de Educación; Ley N°21.105, que creó el Ministerio de Ciencia, Tecnología, Conocimiento e Innovación; Ley N°21.395, sobre Presupuestos del Sector Público para el año 2022; la Ley N° 19.880, que establece Bases de los Procedimientos Administrativos que rigen los Actos de los Órganos de la Administración del Estado; Las Resoluciones Exentas N°1745/2018, N°5916/2016, y TRA N°40/196/2017, de CONICYT; Resolución N°07/2019, y N°16/2020, de la Contraloría General de la República, y

CONSIDERANDO:

- a) Que, el Fondo Nacional de Desarrollo Científico y Tecnológico se encuentra regulado en el Decreto con Fuerza de Ley N°33 de 1981, del Ministerio de Educación y por el Decreto N°834 de 1982 del Ministerio de Educación, que constituye su Reglamento;
- b) El artículo 4° transitorio de la Ley N°21.105, que creó el Ministerio de Ciencia, Tecnología, Conocimiento e Innovación, que indica:
“La Agencia será, para todos los efectos, la sucesora legal de los Consejos Superiores de Ciencia y de Desarrollo Tecnológico establecidos en el decreto con fuerza de ley N° 33, del Ministerio de Educación Pública, de 1981, que crea el Fondo Nacional de Desarrollo Científico y Tecnológico y fija normas de financiamiento de la investigación científica y tecnológica, según corresponda.”;
- c) La Resolución Exenta N° 059, de fecha 05 de mayo de 2021, de ANID, por medio de la cual se aprobaron las Bases del Concurso de Proyectos FONDECYT Regular 2022, en cuyo título 9° se establece el proceso de evaluación, pudiéndose solicitar la participación de expertos/as para la evaluación de los proyectos, los cuales tendrán el carácter de evaluadores/as externos/as, siendo su función a título personal;
- d) La Resolución Exenta N°7031, de fecha 15 de julio de 2021, de ANID, por medio de la cual se aprobaron las Bases del Concurso de Proyectos FONDECYT Postdoctorado 2022, en cuyo título 9° se establece el proceso de evaluación, pudiéndose solicitar la participación de expertos/as para la evaluación de los proyectos, los cuales tendrán el carácter de evaluadores/as externos/as;
- e) La Resolución Exenta N°1307, de fecha 20 de enero de 2021, de ANID, por medio de la cual se aprobaron las Bases del Concurso de Proyectos FONDECYT en Iniciación 2022, en cuyo título 9° se establece el proceso de evaluación, pudiéndose solicitar la participación de expertos/as para la evaluación de los proyectos, los cuales tendrán el carácter de evaluadores/as externos/as, siendo su función a título personal;
- f) La Resolución Exenta N°03, de fecha 07 de enero de 2021, por medio de la cual se aprueba el Tarifado para Evaluadores Nacionales por Programa año 2021, donde se establece que la evaluación de los Concursos FONDECYT será Ad Honorem;
- a) El Memorandum TED N°22172/2021, de la Subdirección de Proyectos de Investigación, mediante el cual se solicita dictar resolución correspondiente que habilite a los investigadores/as del listado que se adjunta para participar en la evaluación de proyectos de los Concursos FONDECYT 2022;

- b) Que, el numeral 3.14. de la Resolución Exenta N°1745, de fecha 17 de octubre del 2018, de CONICYT, que fijó el texto refundido, coordinado y sistematizado de la Resolución Exenta N°557/2015, sobre delegación de atribuciones y forma en materias exentas de control preventivo, que delegó en la Dirección del Departamento de Gestión de Personas lo siguiente: “Suscribir de convenios, la dictación de resoluciones que aprueben convenios y/o pagos a evaluadores, integrantes de grupos de estudios o de comités de los Programas de CONICYT; FONDECYT, y FONDAP”, y
- c) Las facultades que detenta esta Dirección conforme a lo establecido en las Resoluciones Exentas de CONICYT N° 1745/2018.

RESUELVO:

1. **DESÍGNESE** en calidad de potenciales Evaluadores/as y Expertos/as Externos, Ad Honorem para el año 2021 de las convocatorias FONDECYT Regular 2022; Postdoctorado 2022, e Iniciación en Investigación 2022, que se individualizan en el anexo adjunto, el que se entenderán formar parte integrante del presente acto de autoridad;
2. El Oficial de Partes deberá anotar el número y fecha de la presente resolución, que la complementa, en el campo “DESCRIPCIÓN” ubicado en el Repositorio de Archivo Institucional, en el documento digital de la Resolución Exenta N°059/2021; N°1307/2021, y N°7031/2021, y
3. DISTRIBÚYASE copia de la presente resolución al Programa FONDECYT, Fiscalía, Administración y Finanzas y Oficina de Partes.

ANÓTESE, Y COMUNÍQUESE.



JORGE CARVALLO SANDOVAL

Jefe(a)

Departamento de Gestión y Desarrollo de Personas

JCS // SQG / jgv

DISTRIBUCION:

PAOLA SEPULVEDA - Encargado(a) Unidad de Personal - Unidad de Personal
ALEJANDRA VIDALES - Subdirector(a) - Subdirección de proyectos de investigación
LILEN ALEJANDRA FUENTES - Analista de Evaluación - Unidad de Evaluación
EILEEN VIVIAN RABY - Analista de Evaluación - Unidad de Evaluación
MARTA AMERICA HERNANDEZ - Encargado(a) Unidad de Evaluación - Unidad de Evaluación
PATRICIA ANDRADE - Analista de Evaluación - Unidad de Evaluación
OLAYA BASTIAS - Asistente Administrativo(a) - Unidad de Evaluación
OFICINA DE - Ejecutivo(a) Oficina de Partes y Gestión Documental - Unidad de Relación con la Ciudadanía

Firmado Electrónicamente en Conformidad con el Artículo 2º letra F y G de la Ley 19.799



DOCUMENTO ELECTRONICO

**DESIGNA POTENCIALES
EVALUADORES/AS PARA EL AÑO 2021 DE
LOS CONCURSOS FONDECYT, Y
AUTORIZA GASTOS DE PASAJES;
ALOJAMIENTO; REFRIGERIOS Y
TRASLADOS EN QUE INCURRAN, EN LOS
TÉRMINOS QUE INDICA.
RESOLUCION EXENTO N°: 3731/2021
Santiago 07/04/2021**

VISTOS:

Lo dispuesto en el DFL N°33/81, del Ministerio de Educación; Ley N°21.105, que creó el Ministerio de Ciencia, Tecnología, Conocimiento e Innovación; Ley N°21.289, sobre Presupuestos del Sector Público para el año 2021; la Ley N° 19.880, que establece Bases de los Procedimientos Administrativos que rigen los Actos de los Órganos de la Administración del Estado; Las Resoluciones Exentas N°1745/2018, N°5916/2016, y TRA N°40/196/2017, de CONICYT; Resolución N°07/2019, y N°16/2020, de la Contraloría General de la República,

CONSIDERANDO:

- a. Que, el Fondo Nacional de Desarrollo Científico y Tecnológico se encuentra regulado en el Decreto con Fuerza de Ley N°33 de 1981, del Ministerio de Educación y por el Decreto N°834 de 1982 del Ministerio de Educación, que constituye su Reglamento;
- b. Que el artículo 3°, inciso 3°, del Decreto con Fuerza de Ley N° 33 de 1981, establece: *“El Director o Directora Nacional de la Agencia podrá solicitar a personas o instituciones calificadas en las disciplinas o materias que corresponda, chilenas o extranjeras, que analicen los proyectos presentados, para su ilustración y mejor decisión.”;*
- c. El artículo 4° transitorio de la Ley N°21.105, que creó el Ministerio de Ciencia, Tecnología, Conocimiento e Innovación, que indica:
“La Agencia será, para todos los efectos, la sucesora legal de los Consejos Superiores de Ciencia y de Desarrollo Tecnológico establecidos en el decreto con fuerza de ley N° 33, del Ministerio de Educación Pública, de 1981, que crea el Fondo Nacional de Desarrollo Científico y Tecnológico y fija normas de financiamiento de la investigación científica y tecnológica, según corresponda.”;
- d. El numeral 6.1.6.y 6.1.7. de las Resoluciones Afectas N°040/2017; N°015/2018, y N°08/2019, de CONICYT, por medio de las cuales se aprobaron las Bases del Concurso de Proyectos FONDECYT Regular 2018, 2019, y 2020 respectivamente, que establece la siguiente obligación:
“Los(Las) investigadores(as) que aprueben proyectos en este concurso, durante la ejecución del mismo, deberán estar disponibles para participar Ad honorem como evaluador(a) de proyectos FONDECYT en la forma y plazos que sea requerido. Dicho compromiso se hace extensivo a los(las) Coinvestigadores(as) del proyecto.”;
- e. El numeral 6.1.8. y 8.1.6 de las Resoluciones Exentas N°533/2018, y N°055/2019, N°071/2020, de CONICYT, y ANID, por medio de las cuales se aprobaron las Bases del Concurso de Proyectos FONDECYT Iniciación en Investigación 2018, 2019, y 2020 respectivamente, que establecen la siguiente obligación:
“Los (Las) investigadores(as) que aprueben proyectos en este concurso, durante la ejecución del mismo, deberán estar disponibles para participar Ad honorem como evaluador(a) de proyectos FONDECYT, en la forma y plazos que sea requerido(a).”
- f. El Memorándum TED N°3207/2021, del Programa FONDECYT, por medio del cual se solicita emitir el respectivo acto administrativo que determine a potenciales evaluadores y autorice pago de gastos de pasajes, alojamiento, refrigerios y traslados en que incurran por tal concepto;
- g. Que, el numeral 3.14. de la Resolución Exenta N°1745, de fecha 17 de octubre del 2018, de CONICYT, que fijó el texto refundido, coordinado y sistematizado de la Resolución Exenta

N°557/2015, sobre delegación de atribuciones y forma en materias exentas de control preventivo, que delegó en la Dirección del Departamento de Gestión de Personas lo siguiente: "Suscribir de convenios, la dictación de resoluciones que aprueben convenios y/o pagos a evaluadores, integrantes de grupos de estudios o de comités de los Programas de CONICYT; FONDECYT, y FONDAP", y

- h. Las facultades que detenta esta Dirección conforme a lo establecido en las Resoluciones Exentas de CONICYT N° 1745/2018.

RESUELVO:

1.- DESÍGNESE en calidad de potenciales evaluadores/as para el año 2021 de las convocatorias FONDECYT, a los(as) Investigadores(as) Responsables de los Concursos FONDECYT Regular e Iniciación en Investigación, 2018, 2019 y 2020, que se individualizan en los anexos adjuntos, que se entenderán formar parte integrante del presente acto de autoridad, y autoriza gastos de pasajes; alojamiento; refrigerios y traslados en que incurran, en los términos que indica;

2.- DÉJESE establecido que las personas individualizadas en los anexos adjuntos tendrán derecho a compra o reembolso de pasajes aéreos en clase económica, incluyendo seguro de viaje, compra o reembolso de pasajes en buses interurbanos desde la ciudad en que se encuentran radicados a Santiago y viceversa, reembolso de los traslados desde la ciudad de origen al aeropuerto y desde el aeropuerto a la Agencia de Investigación y Desarrollo y viceversa, dentro del territorio de la República, además del pago de los gastos que deban efectuarse para solventar los costos de alojamiento con servicio de internet y refrigerios en caso que procedan, de acuerdo al instructivo de Procedimiento y Criterios de Reembolso de gastos de traslados alojamiento y refrigerios para evaluadores vigente;

3.- DÉJESE establecido que la designación efectiva en calidad de evaluadores/as corresponderá a FONDECYT;

4.- CONDICIONESE la designación efectiva en calidad de evaluadores/as a la existencia de un proyecto en actual ejecución en el que participen en calidad de Investigadores/as Responsables;

5.- CONDICIONESE el pago de las asignaciones descritas en el ordinal 2° precedente a la petición expresa y por escrito del Programa FONDECYT;

6.- IMPÚTESE los gastos que irrogue la presente resolución a la partida presupuestaria que el Departamento de Administración y Finanzas determine;

7.- El Oficial de Partes deberá anotar el N° y fecha de la presente resolución que la modifica, complementa o deja sin efecto, según proceda, en el campo "Descripción" ubicado en el Repositorio Institucional, en el documento digital de la Resolución Exenta N° 085/2020, y

8.- DISTRIBÚYASE copia de la presente resolución al Programa FONDECYT, Fiscalía, Administración y Finanzas y Oficina de Partes.

ANÓTESE, REFRÉNDESE Y NOTIFÍQUESE.

UNIDAD DE PRESUPUESTO - CONTABILIDAD	
FECHA	07-04-2021
ITEM	24.03.160
CENTRO DE COSTO	FONDECYT
ANALISTA	Pilar Terrazas F.



JORGE CARVALLO SANDOVAL

Jefe(a)

Departamento de Gestión y Desarrollo de Personas

JCS // JVP / AVC / RMM / jgv

DISTRIBUCION:

VIVIANA FUENTES - Analista de Personal - Unidad de Personal

PAOLA SEPULVEDA - Encargado(a) Unidad de Personal - Unidad de Personal

KATHERINE PULGAR - Ejecutivo(a) de Operación de Proyectos de Investigación - Unidad de Operación de Proyectos de Investigación

CECILIA DEL CARMEN FUENTES - Secretaria - Subdirección de proyectos de investigación

PATRICIA ANDRADE - Asistente Administrativo/a - Unidad de Atención de Usuarios y Gestión de Información

PAMELA XIMENA ROA - Analista de Gestión Financiera - Unidad de Gestión Financiera

OFICINA DE - Ejecutivo de Oficina de Partes y Gestión Documental - Unidad de Relación con la Ciudadanía

Firmado Electrónicamente en Conformidad con el Artículo 2º letra F y G de la Ley 19.799



DOCUMENTO ELECTRONICO

COMPLEMENTA RESOLUCIÓN EXENTA N°3731/2021, POR MEDIO DE LA CUAL DESIGNA POTENCIALES EVALUADORES/AS PARA EL AÑO 2021 DE LOS CONCURSOS FONDECYT, Y AUTORIZA GASTOS DE PASAJES; ALOJAMIENTO; REFRIGERIOS Y TRASLADOS EN QUE INCURRAN, Y RESOLUCIÓN EXENTA N° 7926/ 2021 DE ANID QUE LA COMPLEMENTA, EN LOS TÉRMINOS QUE INDICA.
RESOLUCION EXENTO N°: 8761/2021
Santiago 14/09/2021

VISTOS:

Lo dispuesto en el DFL N°33/81, del Ministerio de Educación; Ley N°21.105, que creó el Ministerio de Ciencia, Tecnología, Conocimiento e Innovación; Ley N°21.289, sobre Presupuestos del Sector Público para el año 2021; la Ley N° 19.880, que establece Bases de los Procedimientos Administrativos que rigen los Actos de los Órganos de la Administración del Estado; Las Resoluciones Exentas N°1745/2018, N°5916/2016, y TRA N°40/196/2017, de CONICYT; Resolución N°07/2019, y N°16/2020, de la Contraloría General de la República,

CONSIDERANDO:

- a. Que, el Fondo Nacional de Desarrollo Científico y Tecnológico se encuentra regulado en el Decreto con Fuerza de Ley N°33 de 1981, del Ministerio de Educación y por el Decreto N°834 de 1982 del Ministerio de Educación, que constituye su Reglamento;
- b. Que el artículo 3°, inciso 3°, del Decreto con Fuerza de Ley N° 33 de 1981, establece: *“El Director o Directora Nacional de la Agencia podrá solicitar a personas o instituciones calificadas en las disciplinas o materias que corresponda, chilenas o extranjeras, que analicen los proyectos presentados, para su ilustración y mejor decisión.”;*
- c. El artículo 4° transitorio de la Ley N°21.105, que creó el Ministerio de Ciencia, Tecnología, Conocimiento e Innovación, que indica:
“La Agencia será, para todos los efectos, la sucesora legal de los Consejos Superiores de Ciencia y de Desarrollo Tecnológico establecidos en el decreto con fuerza de ley N° 33, del Ministerio de Educación Pública, de 1981, que crea el Fondo Nacional de Desarrollo Científico y Tecnológico y fija normas de financiamiento de la investigación científica y tecnológica, según corresponda.”;
- d. El numeral 6.1.6.y 6.1.7. de las Resoluciones Afectas N°040/2017; N°015/2018, y N°08/2019, de CONICYT, por medio de las cuales se aprobaron las Bases del Concurso de Proyectos FONDECYT Regular 2018, 2019, y 2020 respectivamente, que establece la siguiente obligación:
“Los(Las) investigadores(as) que aprueben proyectos en este concurso, durante la ejecución del mismo, deberán estar disponibles para participar Ad honorem como evaluador(a) de proyectos FONDECYT en la forma y plazos que sea requerido. Dicho compromiso se hace extensivo a los(las) Coinvestigadores(as) del proyecto.”;
- e. El numeral 6.1.8. y 8.1.6 de las Resoluciones Exentas N°533/2018, y N°055/2019, N°071/2020, de CONICYT, y ANID, por medio de las cuales se aprobaron las Bases del Concurso de Proyectos FONDECYT Iniciación en Investigación 2018, 2019, y 2020 respectivamente, que establecen la siguiente obligación:
“Los (Las) investigadores(as) que aprueben proyectos en este concurso, durante la ejecución del mismo, deberán estar disponibles para participar Ad honorem como evaluador(a) de proyectos FONDECYT, en la forma y plazos que sea requerido(a).”
- f. El Memorandum TED N°3207/2021, del Programa FONDECYT, por medio del cual se solicita emitir el respectivo acto administrativo que determine a potenciales evaluadores y autorice pago de gastos de pasajes, alojamiento, refrigerios y traslados en que incurran por tal concepto;
- g. Que, el numeral 3.14. de la Resolución Exenta N°1745, de fecha 17 de octubre del 2018, de CONICYT, que fijó el texto refundido, coordinado y sistematizado de la Resolución Exenta N°557/2015, sobre delegación de atribuciones y forma en materias exentas de control preventivo, que delegó en la Dirección del Departamento de Gestión de Personas lo siguiente: *“Suscribir de convenios, la dictación de resoluciones que aprueben convenios y/o pagos a evaluadores, integrantes de grupos de estudios o de comités de los Programas de CONICYT; FONDECYT, y FONDAP”;*
- h. La Resolución Exenta N°3731, de fecha 07 de abril de 2021, de ANID, por medio de la cual se designa potenciales evaluadores/as para los concursos FONDECYT Regular 2021, Postdoctorado 2021, e

Iniciación En Investigación 2020, y autoriza gastos de pasajes; alojamiento; refrigerios y traslados en que incurran, en los términos que indica;

- i. La Resolución Exenta N°7906, de 2021, de ANID, que complementa la Resolución Exenta N°3731, de 2021;
- j. El Memorándum TED N°13484/2021, de la Subdirección de Proyecto de Investigación, por medio del cual se solicita emitir el respectivo acto administrativo que complementa el descrito en el literal h) precedente incluyendo a potenciales evaluadores y autorice pago de gastos de pasajes, alojamiento, refrigerios y traslados en que incurran por tal concepto;
- k. Que, el numeral 3.14. de la Resolución Exenta N°1745, de fecha 17 de octubre del 2018, de CONICYT, que fijó el texto refundido, coordinado y sistematizado de la Resolución Exenta N°557/2015, sobre delegación de atribuciones y forma en materias exentas de control preventivo, que delegó en la Dirección del Departamento de Gestión de Personas lo siguiente: “Suscribir de convenios, la dictación de resoluciones que aprueben convenios y/o pagos a evaluadores, integrantes de grupos de estudios o de comités de los Programas de CONICYT; FONDECYT, y FONDAP”, y
- l. Las facultades que detenta esta Dirección conforme a lo establecido en las Resoluciones Exentas de CONICYT N° 1745/2018.

RESUELVO:

1.- COMPLEMENTASE, la Resolución Exenta N°3731, de fecha 07 de abril de 2021, de ANID, por medio de la cual se designa potenciales evaluadores/as para el año 2021 de las convocatorias FONDECYT, a los(as) Investigadores(as) Responsables de los Concursos FONDECYT Regular e Iniciación en Investigación, 2018, 2019 y 2020, y autoriza gastos de pasajes; alojamiento; refrigerios y traslados en que incurran, modificada por la Resolución Exenta N°7906, de 2021, en los términos que indica, en el sentido de incluir en tal designación a las personas que se individualizan en el anexo adjunto, el que se entenderá formar parte integrante del presente acto de autoridad;

2.- DÉJESE establecido que las personas individualizadas en los anexos adjuntos tendrán derecho a compra o reembolso de pasajes aéreos en clase económica, incluyendo seguro de viaje, compra o reembolso de pasajes en buses interurbanos desde la ciudad en que se encuentran radicados a Santiago y viceversa, reembolso de los traslados desde la ciudad de origen al aeropuerto y desde el aeropuerto a la Agencia de Investigación y Desarrollo y viceversa, dentro del territorio de la República, además del pago de los gastos que deban efectuarse para solventar los costos de alojamiento con servicio de internet y refrigerios en caso que procedan, de acuerdo al instructivo de Procedimiento y Criterios de Reembolso de gastos de traslados alojamiento y refrigerios para evaluadores vigente;

3.- DÉJESE establecido que la designación efectiva en calidad de evaluadores/as corresponderá a FONDECYT;

4.- CONDICIÓNASE la designación efectiva en calidad de evaluadores/as a la existencia de un proyecto en actual ejecución en el que participen en calidad de Investigadores/as Responsables;

5.- CONDICIÓNASE el pago de las asignaciones descritas en el ordinal 2° precedente a la petición expresa y por escrito del Programa FONDECYT;

6.- IMPÚTESE los gastos que irrogue la presente resolución a la partida presupuestaria que el Departamento de Administración y Finanzas determine;

7.- El Oficial de Partes deberá anotar el N° y fecha de la presente resolución que la modifica, complementa o deja sin efecto, según proceda, en el campo “Descripción” ubicado en el Repositorio Institucional, en el documento digital de la Resolución Exenta N° 3731/2021, y

8.- DISTRIBÚYASE copia de la presente resolución al Programa FONDECYT, Fiscalía, Administración y Finanzas y Oficina de Partes.

ANOTESE , REFRENDESE Y COMUNIQUESE

UNIDAD DE PRESUPUESTO - CONTABILIDAD	
FECHA	10-09-2021
ITEM	24.03.160
CENTRO DE COSTO	FONDECYT
ANALISTA	Pilar Terrazas F.



JORGE CARVALLO SANDOVAL
Jefe(a)
Departamento de Gestión y Desarrollo de Personas

JCS // JGV-E / RMM / cfp

DISTRIBUCION:

OFICINA DE - Ejecutivo de Oficina de Partes y Gestión Documental - Unidad de Relación con la Ciudadanía

Firmado Electrónicamente en Conformidad con el Artículo 2º letra F y G de la Ley 19.799



DOCUMENTO ELECTRONICO

**COMPLEMENTA RESOLUCIÓN EXENTA N°3731/2021, DE ANID POR MEDIO DE LA CUAL DESIGNA POTENCIALES EVALUADORES/AS PARA EL AÑO 2021 DE LOS CONCURSOS FONDECYT, Y AUTORIZA GASTOS DE PASAJES; ALOJAMIENTO; REFRIGERIOS Y TRASLADOS EN QUE INCURRAN, EN LOS TÉRMINOS QUE INDICA.
RESOLUCION EXENTO N°: 7906/2021
Santiago 18/08/2021**

VISTOS:

Lo dispuesto en el DFL N°33/81, del Ministerio de Educación; Ley N°21.105, que creó el Ministerio de Ciencia, Tecnología, Conocimiento e Innovación; Ley N°21.289, sobre Presupuestos del Sector Público para el año 2021; la Ley N° 19.880, que establece Bases de los Procedimientos Administrativos que rigen los Actos de los Órganos de la Administración del Estado; Las Resoluciones Exentas N°1745/2018, N°5916/2016, y TRA N°40/196/2017, de CONICYT; Resolución N°07/2019, y N°16/2020, de la Contraloría General de la República,

CONSIDERANDO:

- a. Que, el Fondo Nacional de Desarrollo Científico y Tecnológico se encuentra regulado en el Decreto con Fuerza de Ley N°33 de 1981, del Ministerio de Educación y por el Decreto N°834 de 1982 del Ministerio de Educación, que constituye su Reglamento;
- b. Que el artículo 3°, inciso 3°, del Decreto con Fuerza de Ley N° 33 de 1981, establece: *“El Director o Directora Nacional de la Agencia podrá solicitar a personas o instituciones calificadas en las disciplinas o materias que corresponda, chilenas o extranjeras, que analicen los proyectos presentados, para su ilustración y mejor decisión.”*;
- c. El artículo 4° transitorio de la Ley N°21.105, que creó el Ministerio de Ciencia, Tecnología, Conocimiento e Innovación, que indica: *“La Agencia será, para todos los efectos, la sucesora legal de los Consejos Superiores de Ciencia y de Desarrollo Tecnológico establecidos en el decreto con fuerza de ley N° 33, del Ministerio de Educación Pública, de 1981, que crea el Fondo Nacional de Desarrollo Científico y Tecnológico y fija normas de financiamiento de la investigación científica y tecnológica, según corresponda.”*;
- d. El numeral 6.1.6.y 6.1.7. de las Resoluciones Afectas N°040/2017; N°015/2018, y N°08/2019, de CONICYT, por medio de las cuales se aprobaron las Bases del Concurso de Proyectos FONDECYT Regular 2018, 2019, y 2020 respectivamente, que establece la siguiente obligación: *“Los(Las) investigadores(as) que aprueben proyectos en este concurso, durante la ejecución del mismo, deberán estar disponibles para participar Ad honorem como evaluador(a) de proyectos FONDECYT en la forma y plazos que sea requerido. Dicho compromiso se hace extensivo a los(las) Coinvestigadores(as) del proyecto.”*;
- e. El numeral 6.1.8. y 8.1.6 de las Resoluciones Exentas N°533/2018, y N°055/2019, N°071/2020, de CONICYT, y ANID, por medio de las cuales se aprobaron las Bases del Concurso de Proyectos FONDECYT Iniciación en Investigación 2018, 2019, y 2020 respectivamente, que establecen la siguiente obligación: *“Los (Las) investigadores(as) que aprueben proyectos en este concurso, durante la ejecución del mismo, deberán estar disponibles para participar Ad honorem como evaluador(a) de proyectos FONDECYT, en la forma y plazos que sea requerido(a).”*
- f. El Memorándum TED N°3207/2021, del Programa FONDECYT, por medio del cual se solicita emitir el respectivo acto administrativo que determine a potenciales evaluadores y autorice pago de gastos de pasajes, alojamiento, refrigerios y traslados en que incurran por tal concepto;
- g. Que, el numeral 3.14. de la Resolución Exenta N°1745, de fecha 17 de octubre del 2018, de CONICYT, que fijó el texto refundido, coordinado y sistematizado de la Resolución Exenta

- N°557/2015, sobre delegación de atribuciones y forma en materias exentas de control preventivo, que delegó en la Dirección del Departamento de Gestión de Personas lo siguiente: *“Suscribir de convenios, la dictación de resoluciones que aprueben convenios y/o pagos a evaluadores, integrantes de grupos de estudios o de comités de los Programas de CONICYT, FONDECYT, y FONDAP”;*
- h. La Resolución Exenta N°3731, de fecha 07 de abril de 2021, de ANID, por medio de la cual se designa potenciales evaluadores/as para los concursos FONDECYT Regular 2021, Postdoctorado 2021, e Iniciación En Investigación 2020, y autoriza gastos de pasajes; alojamiento; refrigerios y traslados en que incurran, en los términos que indica;
 - i. El Memorándum TED N°5296/2021, de la Subdirección de Proyecto de Investigación, por medio del cual se solicita emitir el respectivo acto administrativo que complemente el descrito en el literal h) precedente incluyendo a potenciales evaluadores y autorice pago de gastos de pasajes, alojamiento, refrigerios y traslados en que incurran por tal concepto;
 - j. Que, el numeral 3.14. de la Resolución Exenta N°1745, de fecha 17 de octubre del 2018, de CONICYT, que fijó el texto refundido, coordinado y sistematizado de la Resolución Exenta N°557/2015, sobre delegación de atribuciones y forma en materias exentas de control preventivo, que delegó en la Dirección del Departamento de Gestión de Personas lo siguiente: *“Suscribir de convenios, la dictación de resoluciones que aprueben convenios y/o pagos a evaluadores, integrantes de grupos de estudios o de comités de los Programas de CONICYT, FONDECYT, y FONDAP”;* y
 - k. Las facultades que detenta esta Dirección conforme a lo establecido en las Resoluciones Exentas de CONICYT N° 1745/2018.

RESUELVO:

- 1.- COMPLEMENTASE**, la Resolución Exenta N°3731, de fecha 07 de abril de 2021, de ANID, por medio de la cual se designa potenciales evaluadores/as para el año 2021 de las convocatorias FONDECYT, a los(as) Investigadores(as) Responsables de los Concursos FONDECYT Regular e Iniciación en Investigación, 2018, 2019 y 2020, y autoriza gastos de pasajes; alojamiento; refrigerios y traslados en que incurran, en los términos que indica, en el sentido de incluir en tal designación a las personas que se individualizan en el anexo adjunto, el que se entenderá formar parte integrante del presente acto de autoridad;
- 2.- DÉJESE** establecido que las personas individualizadas en los anexos adjuntos tendrán derecho a compra o reembolso de pasajes aéreos en clase económica, incluyendo seguro de viaje, compra o reembolso de pasajes en buses interurbanos desde la ciudad en que se encuentran radicados a Santiago y viceversa, reembolso de los traslados desde la ciudad de origen al aeropuerto y desde el aeropuerto a la Agencia de Investigación y Desarrollo y viceversa, dentro del territorio de la República, además del pago de los gastos que deban efectuarse para solventar los costos de alojamiento con servicio de internet y refrigerios en caso que procedan, de acuerdo al instructivo de Procedimiento y Criterios de Reembolso de gastos de traslados alojamiento y refrigerios para evaluadores vigente;
- 3.- DÉJESE** establecido que la designación efectiva en calidad de evaluadores/as corresponderá a FONDECYT;
- 4.- CONDICIÓNASE** la designación efectiva en calidad de evaluadores/as a la existencia de un proyecto en actual ejecución en el que participen en calidad de Investigadores/as Responsables;
- 5.- CONDICIÓNASE** el pago de las asignaciones descritas en el ordinal 2° precedente a la petición expresa y por escrito del Programa FONDECYT;
- 6.- IMPÚTESE** los gastos que irrogue la presente resolución a la partida presupuestaria que el Departamento de Administración y Finanzas determine;
- 7.- El Oficial de Partes deberá anotar el N° y fecha de la presente resolución que la modifica, complementa o deja sin efecto, según proceda, en el campo “Descripción” ubicado en el Repositorio Institucional, en el documento digital de la Resolución Exenta N° 3731/2021, y
- 8.- DISTRIBÚYASE copia de la presente resolución al Programa FONDECYT, Fiscalía, Administración y Finanzas y Oficina de Partes.

ANÓTESE, REFRÉNDESE Y NOTIFÍQUESE.

UNIDAD DE PRESUPUESTO - CONTABILIDAD	
FECHA	17-08-2021
ITEM	24.03.160
CENTRO DE COSTO	FONDECYT
ANALISTA	Pilar Terrazas F.



JORGE CARVALLO SANDOVAL
Jefe(a)

Departamento de Gestión y Desarrollo de Personas

JCS // JVP / RMM / jgv

DISTRIBUCION:

OFICINA DE - Ejecutivo de Oficina de Partes y Gestión Documental - Unidad de Relación con la Ciudadanía
PAMELA XIMENA ROA - Analista de Gestión Financiera - Unidad de Gestión Financiera
PATRICIA ANDRADE - Asistente Administrativo/a - Unidad de Atención de Usuarios y Gestión de Información
CECILIA DEL CARMEN FUENTES - Secretaria - Subdirección de proyectos de investigación
KATHERINE PULGAR - Ejecutivo(a) de Operación de Proyectos de Investigación - Unidad de Operación de Proyectos de Investigación

Firmado Electrónicamente en Conformidad con el Artículo 2º letra F y G de la Ley 19.799

Rossemarie Aranguiz Diaz

De: Monika Wehrheim <m.wehrheim@uni-bonn.de>
Enviado el: jueves, 27 de enero de 2022 9:37
Para: Cecilia Fuentes Soto; Virginia Garretton
CC: Carlos Blondel; Cecilia Albala; Constanza Parra; Ricardo Baeza Yates; Gino Benedetti Reiman; Alejandra Vidales Carmona
Asunto: Re: VB Acta CTA

Importancia: Alta

Estimada Cecilia,

Apruebo el acta N° 05 "Fallo Concurso Iniciación 2022".

Saludos cordiales,
Monika

On Tue, 25 Jan 2022 21:27:08 +0000

Cecilia Fuentes Soto <cfuentes@anid.cl> wrote:

>Estimados Integrantes y por sugerencia de la Sra.
>Virginia, envío cuadrado aclaratorio de los V°B° que he recepcionado.
>Les agradezco a los que están pendientes, enviar su V°B° indicando
>acta, para adjuntar a antecedentes que respaldan la solicitud de Acto
>Administrativo.
>Gracias,
>
>Actas para su V°B°:
>N° 05 "Fallo Concurso Iniciación 2022"
>Nombre
>apellido1
>V°B°
>
>Carlos
>Blondel
>PENDIENTE
>
>Cecilia

>Albala
>OK
>
>Ricardo
>Baeza
>OK
>
>Monika
>>Wehrheim
>PENDIENTE
>
>Constanza
>Parra
>PENDIENTE
>
>Ma Virginia
>Garretón
>PENDIENTE
>
>
>N° 06 “Fallo Concursos Regular y Postdoctorado 2022”
>Nombre
>apellido1
>V°B°
>
>Carlos
>Blondel
>OK
>
>Cecilia
>Albala
>PENDIENTE
>
>Ricardo
>Baeza
>PENDIENTE
>
>Monika
>>Wehrheim

>OK
>
>Constanza
>Parra
>OK
>
>Ma Virginia
>Garretón
>Ok
>
>
>
>
>De: Virginia Garreton <virginia.garreton@gmail.com> Enviado el: martes,
>25 de enero de 2022 17:55
>Para: Cecilia Fuentes Soto <cfuentes@anid.cl>
>CC: Carlos Blondel <carlos.blondel@gmail.com>; Cecilia Albala
><calbala@uchile.cl>; Constanza Parra <constanza.parra@kuleuven.be>;
>Monika Wehrheim <m.wehrheim@uni-bonn.de>; Ricardo Baeza Yates
><rbaeza@acm.org>; Gino Benedetti Reiman <gbenedetti@anid.cl>
>Asunto: Re: VB Acta CTA
>
>Cecilia, podrias hacernos un favor. Podrías aclararnos a cuales le
>dimos el visto bueno cada uno para cachar que nos falta? Yo me perdi y
>no se si me falta algo.
>Saludos
>
>El mar, 25 ene 2022 a las 17:34, Cecilia Fuentes Soto
>(<cfuentes@anid.cl<mailto:cfuentes@anid.cl>>) escribió:
>Estimados/as:
>Les molesto nuevamente... aclaró que son dos actas por separado a las que
>deben darles su V°B°, acta 05 de “Fallo de Iniciación 2022” y la 06 que
>es Fallo Regular y Postdoctorado.
>Gracias,
>
>De: Cecilia Fuentes Soto
>Enviado el: lunes, 24 de enero de 2022 15:42
>Para: Carlos Blondel
><carlos.blondel@gmail.com<mailto:carlos.blondel@gmail.com>>;

>Cecilia Albala
><calbala@uchile.cl<mailto:calbala@uchile.cl>>; Constanza Parra
><constanza.parra@kuleuven.be<mailto:constanza.parra@kuleuven.be>>;
>Monika Wehrheim
><m.wehrheim@uni-bonn.de<mailto:m.wehrheim@uni-bonn.de>>;
>Ricardo Baeza Yates
><rbaeza@acm.org<mailto:rbaeza@acm.org>>; Virginia Garreton
><Virginia.garreton@gmail.com<mailto:Virginia.garreton@gmail.com>>
>CC: Gino Benedetti Reiman
><gbenedetti@anid.cl<mailto:gbenedetti@anid.cl>>
>Asunto: RE: VB Acta CTA
>
>Estimados Integrantes del Comité:
>Junto con saludar, recuerdo a ustedes su V°B° a Acta N°05, de la sesión
>del 20 de diciembre de 2021. Hasta ahora, solo tengo la aprobación de
>la Sra. Cecilia Albalá.
>Muchas gracias,
>
>
>De: Cecilia Fuentes Soto
>Enviado el: miércoles, 19 de enero de 2022 14:15
>Para: Carlos Blondel
><carlos.blondel@gmail.com<mailto:carlos.blondel@gmail.com>>;
>Cecilia Albala
><calbala@uchile.cl<mailto:calbala@uchile.cl>>; Constanza Parra
><constanza.parra@kuleuven.be<mailto:constanza.parra@kuleuven.be>>;
>Monika Wehrheim
><m.wehrheim@uni-bonn.de<mailto:m.wehrheim@uni-bonn.de>>;
>Ricardo Baeza Yates
><rbaeza@acm.org<mailto:rbaeza@acm.org>>; Virginia Garreton
><Virginia.garreton@gmail.com<mailto:Virginia.garreton@gmail.com>>
>Asunto: RV: VB Acta CTA
>
>Estimados/as Integrantes del Comité:
>Junto con saludar y por indicación de la SPI, adjunto Acta N°05, para
>su revisión y V°B°.
>Quedo atenta a su comentarios
>Saludos cordiales,
>

>

>_____

>Cecilia Fuentes

>Secretaria

>Subdirección de Proyectos de Investigación (SPI) Programa FONDECYT

>Agencia Nacional de Investigación y Desarrollo, ANID

>+56 2 23654486

>www.anid.cl<<http://www.anid.cl/>>

>Ministerio de Ciencia y Tecnología

>Gobierno de Chile

>

>

>

>La información contenida en este correo, y en cualquier archivo

>adjunto, no es un acto administrativo y no puede modificar ni alterar

>de modo alguno los regímenes jurídicos establecidos, ya sea en los

>actos administrativos emitidos por esta Agencia, en los convenios o

>contratos celebrados por la Agencia (ANID); sin perjuicio de las

>responsabilidades que, eventualmente, le correspondan al (a la)

>emisor(a) de la presente comunicación.

>Este documento contiene información que es de propiedad de la Agencia

>(ANID) y puede incluir además información reservada, privilegiada,

>confidencial o de divulgación restringida según la ley chilena. Si

>usted no es el(la)

>destinatario(a) de esta comunicación, le informamos que cualquier

>divulgación, distribución o copia de esta información puede constituir

>un delito conforme a la ley chilena.

>The information contained in this email and in any attached file, is

>not an administrative act and cannot modify nor alter in any way the

>established legal regimes, whether in the administrative acts issued by

>this Agency, in the agreements or contracts concluded by the Agency

>(ANID), without prejudice to the responsibilities that, eventually,

>correspond to the issuer of this communication.

>This document contains information that is owned by the Agency (ANID)

>and may also include reserved, privileged, confidential or of

>restricted disclosure information according to Chilean law. If you are

>not the recipient of this communication, you are hereby notified that

>any disclosure, distribution or copy of this information may constitute

>a crime under Chilean law.

>

>La información contenida en este correo, y en cualquier archivo
>adjunto, no es un acto administrativo y no puede modificar ni alterar
>de modo alguno los regímenes jurídicos establecidos, ya sea en los
>actos administrativos emitidos por esta Agencia, en los convenios o
>contratos celebrados por la Agencia (ANID); sin perjuicio de las
>responsabilidades que, eventualmente, le correspondan al (a la)
>emisor(a) de la presente comunicación.
>Este documento contiene información que es de propiedad de la Agencia
>(ANID) y puede incluir además información reservada, privilegiada,
>confidencial o de divulgación restringida según la ley chilena. Si
>usted no es el(la)
>destinatario(a) de esta comunicación, le informamos que cualquier
>divulgación, distribución o copia de esta información puede constituir
>un delito conforme a la ley chilena.
>The information contained in this email and in any attached file, is
>not an administrative act and cannot modify nor alter in any way the
>established legal regimes, whether in the administrative acts issued by
>this Agency, in the agreements or contracts concluded by the Agency
>(ANID), without prejudice to the responsibilities that, eventually,
>correspond to the issuer of this communication.
>This document contains information that is owned by the Agency (ANID)
>and may also include reserved, privileged, confidential or of
>restricted disclosure information according to Chilean law. If you are
>not the recipient of this communication, you are hereby notified that
>any disclosure, distribution or copy of this information may constitute
>a crime under Chilean law.

Dr. Monika Wehrheim
Geschäftsführerin des ILZ
Inst. VII, Abt. Romanistik
Universität Bonn
Am Hof 1
53113 Bonn
Tel.: 0228-73-7067

Rossemarie Aranguiz Diaz

De: Cecilia Fuentes Soto
Enviado el: miércoles, 19 de enero de 2022 14:35
Para: Gino Benedetti Reiman
Asunto: RV: VB Acta CTA

Estimado, V°B° de Sra. Cecilia Albalá
Cariños,

De: Cecilia Hortensia Albala Brevis <calbala@uchile.cl>
Enviado el: miércoles, 19 de enero de 2022 14:32
Para: Cecilia Fuentes Soto <cfuentes@anid.cl>
Asunto: Re: VB Acta CTA

De acuerdo con el acta!!!

Prof. Dra. Cecilia Albala B.

Unidad de Nutrición Pública

INTA/Universidad de Chile

Teléfono +56229781455

calbala@uchile.cl

El mié, 19 ene 2022 a las 14:15, Cecilia Fuentes Soto (<cfuentes@anid.cl>) escribió:

Estimados/as Integrantes del Comité:

Junto con saludar y por indicación de la SPI, adjunto Acta N°05, para su revisión y V°B°.

Quedo atenta a su comentarios

Saludos cordiales,



Cecilia Fuentes

Secretaria

Subdirección de Proyectos de Investigación (SPI)

Programa FONDECYT

Agencia Nacional de Investigación y Desarrollo, ANID

+56 2 23654486

www.anid.cl

**Ministerio de Ciencia y Tecnología
Gobierno de Chile**

La información contenida en este correo, y en cualquier archivo adjunto, no es un acto administrativo y no puede modificar ni alterar de modo alguno los regímenes jurídicos establecidos, ya sea en los actos administrativos emitidos por esta Agencia, en los convenios o contratos celebrados por la Agencia (ANID); sin perjuicio de las responsabilidades que, eventualmente, le correspondan al (a la) emisor(a) de la presente comunicación.

Este documento contiene información que es de propiedad de la Agencia (ANID) y puede incluir además información reservada, privilegiada, confidencial o de divulgación restringida según la ley chilena. Si usted no es el(la) destinatario(a) de esta comunicación, le informamos que cualquier divulgación, distribución o copia de esta información puede constituir un delito conforme a la ley chilena.

The information contained in this email and in any attached file, is not an administrative act and cannot modify nor alter in any way the established legal regimes, whether in the administrative acts issued by this Agency, in the agreements or contracts concluded by the Agency (ANID), without prejudice to the responsibilities that, eventually, correspond to the issuer of this communication.

This document contains information that is owned by the Agency (ANID) and may also include reserved, privileged, confidential or of restricted disclosure information according to Chilean law. If you are not the recipient of this communication, you are hereby notified that any disclosure, distribution or copy of this information may constitute a crime under Chilean law.

Rossemarie Aranguiz Diaz

De: Cecilia Fuentes Soto
Enviado el: jueves, 27 de enero de 2022 9:58
Para: Gino Benedetti Reiman
Asunto: RV: VB Acta CTA

Estimado, buen día.
Con esta firma ya estamos con Acta 05.
Cariños,

De: Carlos Blondel <carlos.blondel@gmail.com>
Enviado el: jueves, 27 de enero de 2022 9:54
Para: Cecilia Fuentes Soto <cfuentes@anid.cl>
Asunto: Re: VB Acta CTA

Estimada Cecilia,

Disculpa la tardanza.

Apruebo el acta **N° 05 “Fallo Concurso Iniciación 2022”**

Muchas gracias por el apoyo!

Saludos cordiales,

Carlos Blondel

On Tue, Jan 25, 2022 at 6:27 PM Cecilia Fuentes Soto <cfuentes@anid.cl> wrote:

Estimados Integrantes y por sugerencia de la Sra. Virginia, envío cuadrado aclaratorio de los V°B° que he recepcionado. Les agradezco a los que están pendientes, enviar su V°B° indicando acta, para adjuntar a antecedentes que respaldan la solicitud de Acto Administrativo.

Gracias,

Actas para su V°B°:

N° 05 “Fallo Concurso Iniciación 2022”

Nombre	apellido1	V°B°	
Carlos	Blondel	PENDIENTE	
Cecilia	Albala	OK	
Ricardo	Baeza	OK	
Monika	Wehrheim	PENDIENTE	
Constanza	Parra	PENDIENTE	
Ma Virginia	Garretón	PENDIENTE	

N° 06 “Fallo Concursos Regular y Postdoctorado 2022”

Nombre	apellido1	V°B°	
Carlos	Blondel	OK	
Cecilia	Albala	PENDIENTE	
Ricardo	Baeza	PENDIENTE	
Monika	Wehrheim	OK	
Constanza	Parra	OK	
Ma Virginia	Garretón	Ok	

De: Virginia Garretón <virginia.garreton@gmail.com>

Enviado el: martes, 25 de enero de 2022 17:55

Para: Cecilia Fuentes Soto <cfuentes@anid.cl>

CC: Carlos Blondel <carlos.blondel@gmail.com>; Cecilia Albala <calbala@uchile.cl>; Constanza Parra <constanza.parra@kuleuven.be>; Monika Wehrheim <m.wehrheim@uni-bonn.de>; Ricardo Baeza Yates <rbaeza@acm.org>; Gino Benedetti Reiman <gbenedetti@anid.cl>

Asunto: Re: VB Acta CTA

Cecilia, podrias hacernos un favor. Podrías aclararnos a cuales le dimos el visto bueno cada uno para cachar que nos falta? Yo me perdi y no se si me falta algo.

Saludos

El mar, 25 ene 2022 a las 17:34, Cecilia Fuentes Soto (<cfuentes@anid.cl>) escribió:

Estimados/as:

Les molesto nuevamente... aclaró que son dos actas por separado a las que deben darles su V°B°, acta 05 de “Fallo de Iniciación 2022” y la 06 que es Fallo Regular y Postdoctorado.

Gracias,

De: Cecilia Fuentes Soto

Enviado el: lunes, 24 de enero de 2022 15:42

Para: Carlos Blondel <carlos.blondel@gmail.com>; Cecilia Albala <calbala@uchile.cl>; Constanza Parra <constanza.parra@kuleuven.be>; Monika Wehrheim <m.wehrheim@uni-bonn.de>; Ricardo Baeza Yates <rbaeza@acm.org>; Virginia Garreton <Virginia.garreton@gmail.com>

CC: Gino Benedetti Reiman <gbenedetti@anid.cl>

Asunto: RE: VB Acta CTA

Estimados Integrantes del Comité:

Junto con saludar, recuerdo a ustedes su V°B° a Acta N°05, de la sesión del 20 de diciembre de 2021. Hasta ahora, solo tengo la aprobación de la Sra. Cecilia Albalá.

Muchas gracias,

De: Cecilia Fuentes Soto

Enviado el: miércoles, 19 de enero de 2022 14:15

Para: Carlos Blondel <carlos.blondel@gmail.com>; Cecilia Albala <calbala@uchile.cl>; Constanza Parra <constanza.parra@kuleuven.be>; Monika Wehrheim <m.wehrheim@uni-bonn.de>; Ricardo Baeza Yates <rbaeza@acm.org>; Virginia Garreton <Virginia.garreton@gmail.com>

Asunto: RV: VB Acta CTA

Estimados/as Integrantes del Comité:

Junto con saludar y por indicación de la SPI, adjunto Acta N°05, para su revisión y V°B°.

Quedo atenta a su comentarios

Saludos cordiales,

Cecilia Fuentes

Secretaria

Subdirección de Proyectos de Investigación (SPI)

Programa FONDECYT

Agencia Nacional de Investigación y Desarrollo, ANID
+56 2 23654486
www.anid.cl

Ministerio de Ciencia y Tecnología
Gobierno de Chile

La información contenida en este correo, y en cualquier archivo adjunto, no es un acto administrativo y no puede modificar ni alterar de modo alguno los regímenes jurídicos establecidos, ya sea en los actos administrativos emitidos por esta Agencia, en los convenios o contratos celebrados por la Agencia (ANID); sin perjuicio de las responsabilidades que, eventualmente, le correspondan al (a la) emisor(a) de la presente comunicación.

Este documento contiene información que es de propiedad de la Agencia (ANID) y puede incluir además información reservada, privilegiada, confidencial o de divulgación restringida según la ley chilena. Si usted no es el(la) destinatario(a) de esta comunicación, le informamos que cualquier divulgación, distribución o copia de esta información puede constituir un delito conforme a la ley chilena.

The information contained in this email and in any attached file, is not an administrative act and cannot modify nor alter in any way the established legal regimes, whether in the administrative acts issued by this Agency, in the agreements or contracts concluded by the Agency (ANID), without prejudice to the responsibilities that, eventually, correspond to the issuer of this communication.

This document contains information that is owned by the Agency (ANID) and may also include reserved, privileged, confidential or of restricted disclosure information according to Chilean law. If you are not the recipient of this communication, you are hereby notified that any disclosure, distribution or copy of this information may constitute a crime under Chilean law.

La información contenida en este correo, y en cualquier archivo adjunto, no es un acto administrativo y no puede modificar ni alterar de modo alguno los regímenes jurídicos establecidos, ya sea en los actos administrativos emitidos por esta Agencia, en los convenios o contratos celebrados por la Agencia (ANID); sin perjuicio de las responsabilidades que, eventualmente, le correspondan al (a la) emisor(a) de la presente comunicación.

Este documento contiene información que es de propiedad de la Agencia (ANID) y puede incluir además información reservada, privilegiada, confidencial o de divulgación restringida según la ley chilena. Si usted no es el(la) destinatario(a) de esta comunicación, le informamos que cualquier divulgación, distribución o copia de esta información puede constituir un delito conforme a la ley chilena.

The information contained in this email and in any attached file, is not an administrative act and cannot modify nor alter in any way the established legal regimes, whether in the administrative acts issued by this Agency, in the agreements or contracts concluded by the Agency (ANID), without prejudice to the responsibilities that, eventually, correspond to the issuer of this communication.

This document contains information that is owned by the Agency (ANID) and may also include reserved, privileged, confidential or of restricted disclosure information according to Chilean law. If you are not the recipient of this communication, you are hereby notified that any disclosure, distribution or copy of this information may constitute a crime under Chilean law.

Rossemarie Aranguiz Diaz

De: Cecilia Fuentes Soto
Enviado el: martes, 25 de enero de 2022 8:30
Para: Gino Benedetti Reiman
Asunto: RV: VB Acta CTA

Estimado, buen día.
Va V°B° Acta N°05 de Sr. Baeza.
Cariños,

De: Ricardo Baeza-Yates <ricardo.baeza@upf.edu>
Enviado el: lunes, 24 de enero de 2022 21:34
Para: Cecilia Fuentes Soto <cfuentes@anid.cl>
Asunto: Re: VB Acta CTA

Apruebo

On 1/24/22 3:42 PM, Cecilia Fuentes Soto wrote:

Estimados Integrantes del Comité:
Junto con saludar, recuerdo a ustedes su V°B° a Acta N°05, de la sesión del 20 de diciembre de 2021. Hasta ahora, solo tengo la aprobación de la Sra. Cecilia Albalá.
Muchas gracias,

De: Cecilia Fuentes Soto
Enviado el: miércoles, 19 de enero de 2022 14:15
Para: Carlos Blondel <carlos.blondel@gmail.com>; Cecilia Albalá <calbala@uchile.cl>; Constanza Parra <constanza.parra@kuleuven.be>; Monika Wehrheim <m.wehrheim@uni-bonn.de>; Ricardo Baeza Yates <rbaeza@acm.org>; Virginia Garreton <Virginia.garreton@gmail.com>
Asunto: RV: VB Acta CTA

Estimados/as Integrantes del Comité:
Junto con saludar y por indicación de la SPI, adjunto Acta N°05, para su revisión y V°B°. Quedo atenta a su comentarios
Saludos cordiales,

Cecilia Fuentes
Secretaria
Subdirección de Proyectos de Investigación (SPI)
Programa FONDECYT
Agencia Nacional de Investigación y Desarrollo, ANID
+56 2 23654486
www.anid.cl

Ministerio de Ciencia y Tecnología
Gobierno de Chile

La información contenida en este correo, y en cualquier archivo adjunto, no es un acto administrativo y no puede modificar ni alterar de modo alguno los regímenes jurídicos establecidos, ya sea en los actos administrativos emitidos por esta Agencia, en los convenios o contratos celebrados por la Agencia (ANID); sin perjuicio de las responsabilidades que, eventualmente, le correspondan al (a la) emisor(a) de la presente comunicación.

Este documento contiene información que es de propiedad de la Agencia (ANID) y puede incluir además información reservada, privilegiada, confidencial o de divulgación restringida según la ley chilena. Si usted no es el(la) destinatario(a) de esta comunicación, le informamos que cualquier divulgación, distribución o copia de esta información puede constituir un delito conforme a la ley chilena.

The information contained in this email and in any attached file, is not an administrative act and cannot modify nor alter in any way the established legal regimes, whether in the administrative acts issued by this Agency, in the agreements or contracts concluded by the Agency (ANID), without prejudice to the responsibilities that, eventually, correspond to the issuer of this communication.

This document contains information that is owned by the Agency (ANID) and may also include reserved, privileged, confidential or of restricted disclosure information according to Chilean law. If you are not the recipient of this communication, you are hereby notified that any disclosure, distribution or copy of this information may constitute a crime under Chilean law.

--

Prof. Ricardo Baeza-Yates
Web Science & Social Computing Group
DTIC, Universitat Pompeu Fabra
Barcelona, Catalunya, Spain

| Website: www.baeza.cl
| Website: wssc.upf.edu
| Website: www.upf.edu/dtic/