



Municipalidad de Quilicura



667/

OF.ALC. N° 176/2020

ANT.: Oficio Circular SM/LG N° 1627, de fecha 22 de noviembre de 2019.

MAT.: Remite propuesta de vías para incorporar en la Red Vial Básica.

QUILICURA, 10 FEB 2020

SECRETARIA REGIONAL MINISTERIAL
TRANSPORTES Y TELECOMUNICACIONES
REGION METROPOLITANA
13 FEB 2020 AGP

RECEPCIÓN OFICINA DE PARTE

DE: SR. RODNEY BELMAR ALTAMIRANO

ALCALDE (S) DE QUILICURA

A : SR. EDDY ROLDÁN CABRERA

SECRETARIO REGIONAL MINISTERIAL DE TRANSPORTES Y TELECOMUNICACIONES,
REGION METROPOLITANA

Junto con saludar, remito a Ud. una propuesta de vías para que sean incorporadas a la Red Vial Básica, de acuerdo a lo señalado a través del Oficio Circular SM/LG N° 1627, de fecha 22 de noviembre de 2019.

Se adjunta además a Ud. los datos de flujos otorgados a través del área de Gestión y Desarrollo de SeremiTT, y en aquellos puntos en que no se maneja dicha información, se complementó con los motivos que consideramos como Municipio para que formen parte de la Red Vial Básica.

Por último, se adjunta a Ud. copia del Oficio DTP N° 666, de fecha 19 de diciembre de 2019, en donde se remitió respuesta inicial con vías propuestas.

Saluda atentamente a Ud.,



RODNEY BELMAR ALTAMIRANO
ALCALDE (S) DE QUILICURA

RBA.JLE.jrc

Distribución:

SEREMITT - Archivo Tránsito.



Municipalidad
de Quilicura

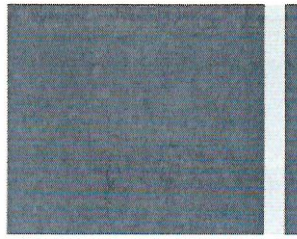

6677

OF.ALC. N° 176/2020

ANT.: Oficio Circular SM/LG N° 1627, de fecha 22 de noviembre de 2019.

MAT.: Remite propuesta de vías para incorporar en la Red Vial Básica.

QUILICURA,

10 FEB 2020

SECRETARIA REGIONAL MINISTERIAL DE TRANSPORTES Y TELECOMUNICACIONES REGION METROPOLITANA
13 FEB 2020
RECEPCION OFICINA DE PARTE

DE: SR. RODNEY BELMAR ALTAMIRANO

ALCALDE (S) DE QUILICURA

A : SR. EDDY ROLDÁN CABRERA

SECRETARIO REGIONAL MINISTERIAL DE TRANSPORTES Y TELECOMUNICACIONES,
REGION METROPOLITANA

Junto con saludar, remito a Ud. una propuesta de vías para que sean incorporadas a la Red Vial Básica, de acuerdo a lo señalado a través del Oficio Circular SM/LG N° 1627, de fecha 22 de noviembre de 2019.

Se adjunta además a Ud. los datos de flujos otorgados a través del área de Gestión y Desarrollo de SeremiTT, y en aquellos puntos en que no se maneja dicha información, se complementó con los motivos que consideramos como Municipio para que formen parte de la Red Vial Básica.

Por último, se adjunta a Ud. copia del Oficio DTP N° 666, de fecha 19 de diciembre de 2019, en donde se remitió respuesta inicial con vías propuestas.

Saluda atentamente a Ud.,



RODNEY BELMAR ALTAMIRANO
ALCALDE (S) DE QUILICURA

[Handwritten signature]

RBA:JLE:jrc

Distribución:

SEREMITT - Archivo Tránsito.



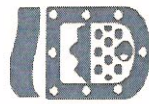

Municipalidad
de Quilicura

Formulario de justificación técnica de vías propuestas a incorporar en la red vial básica de la comuna de Quilicura.

Comuna: Quilicura.

Habitantes: 210.410, según Censo 2017.

Fecha Informe con flujos: 10/02/2020.

Comuna	Calle	Inicio	Fin	Transporte Público (3)	Sentido	Veh/hr	Pax/hr	Comentarios
Quilicura	Santa Laura	Lo Marcoleta	Hanchow	B06-425-307e-315e		No hay conteos actualizados	No hay conteos actualizados	Se propone esta vía considerando la importancia que cuenta para las villas ubicadas al nor poniente de la comuna de Quilicura, además de tener circulación de servicio de transporte público. En esta vía existe presencia residencial y comercial, correspondiente a la operación de supermercados.
Quilicura	Lo Campino	Av. M. A. Matta	Américo Vespucio	308-430-435-B08-B11—B13-315e	Fin-Inicio	703.4	65.05	Es una de las vías que permite acceder a la comuna de Quilicura, permite que los conductores accedan a vías tales como Av. Manuel Antonio Matta que pertenece a la Red Vial Básica, calle Carampangue, calle Ramón Rosales, entre otras.
					Inicio-Fin	405.44	61.73	
Quilicura	Ramón Rosales	Santa Luisa	Santa Laura	425-B06-B13-307e-315e		No hay conteos actualizados	No hay conteos actualizados	Se propone incorporar esta vía teniendo en cuenta que conecta a los vecinos que circulan desde Santa Laura (sector nor poniente) hacia el sector de Avenida Santa Luisa y Avenida San Martín, vías que pertenecen a la Red Vial Básica actualmente. En calle Ramón Rosales se han emplazados condominios sociales y existe presencia de establecimientos educacionales. También cuenta con un flujo importante de servicios de transporte público.
Quilicura	Alcalde Guzmán	Lo Campino	Américo Vespucio	308-314-425-430-435-B11-B13-314e-315e-429c		No hay conteos actualizados	No hay conteos actualizados	Vía que conecta a la comuna con las vías de Américo Vespucio / Ruta 5. Circula un número importante de servicios de transporte público.
Quilicura	Senador Jaime Guzmán	Av. M. A. Matta	Américo Vespucio	307-425-428-B06-B07-B21-428e	Fin-Inicio	798.82	73.12	Calle Alcalde Guzmán es una vía de acceso de la comuna. En ella se emplazan empresas que trasladan camiones de alto tonelaje, lo que incluye la presencia de camiones con rampas. Esta vía cuenta con importante circulación de vehículos que acceden a la comuna de Quilicura, para evitar el pago de Tag. También hay un flujo importante de servicios de transporte público que circulan.
					Inicio-Fin	453.09	58.72	

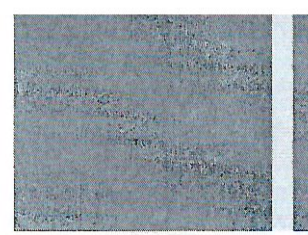

OF. DTP. N° ⁶⁶⁶ /19

ANT. : Oficio Circular SM/LG N° 1627, de fecha 22 de noviembre de 2019.

MAT.: Remite propuesta de vías para incorporar en la Red Vial Básica.

QUILICURA, 19 de diciembre de 2019

DE: SR. CRISTIAN FIGUEROA GARRIDO

DIRECTOR (S) DE TRÁNSITO Y TRANSPORTE PÚBLICO

A : SR. EDDY ROLDÁN CABRERA

**SECRETARIO REGIONAL MINISTERIAL DE TRANSPORTES Y TELECOMUNICACIONES,
REGION METROPOLITANA**

Junto con saludar, remito a Ud. una propuesta de vías para que sean incorporadas a la Red Vial Básica, las cuales se encontraban incorporadas dentro de la propuesta emitida por SeremiTT a través del Oficio Circular SM/LG N° 1627, de fecha 22 de noviembre de 2019.

Se adjunta el formulario remitido vía correo electrónico por el profesional del área asignado para la entrega de información de esta materia en SeremiTT, el día 29 de noviembre de 2019.

Saluda atentamente a Ud.,



CRISTIAN FIGUEROA GARRIDO
DIRECTOR (S) DE TRÁNSITO Y TRANSPORTE PÚBLICO

CFG. jrc

Distribución:

SEREMITT - Archivo Tránsito.



**Formulario de Justificación Técnica de Vías Propuestas a Incorporar en la Red Vial
Básica de la Comuna**

Comuna: Quilicura

Habitantes N° 210.410 Hab. según Censo 2017.

Fecha Informe: 19/12/2019

Nombre de Vía	Tramo		Categoría (1)	Flujo vehículos Particulares (2)	Transporte Público(3)	Accesibilidad a /o desde otras vías	Obs.
	Inicio	Fin					
Santa Laura	Lo Marcoleta	Hanchow	Colectora Distribuidora		B06 - 425 - 307e - 315e	Lo Marcoleta - Rigoberto Jara Principalmente	
Lo Campino	Av. M. A. Matta	Américo Vespucio	Colectora Distribuidora		308 - 430 - 435 - B08- B11 - B13 - 315e	Carampangue - Ramón Rosales - Flujo principal Américo Vespucio	
Ramón Rosales	Santa Luisa	Santa Laura	Colectora Distribuidora		425 - B06 - B13- 307e - 315e	Los Carpatos - Kilimanjaro - Africa	
Alcalde Guzmán	Lo Campino	Américo Vespucio	Colectora Distribuidora		308- 314 - 425 - 430 - 435 - B11 -B13 - 314e -315 e- 429c	Flujo desde Lo Campino	
Senador Jaime Guzmán	Av. M. A. Matta	Américo Vespucio	Colectora Distribuidora		307 - 425 -428 - B06- B07 - B21 - 428e	Carampangue, flujos provenientes principalmente desde Vespucio	

Otros Comentarios:

Los Flujos vehiculares no se incorporaron, derivado a que no existen registros recientes de conteos.

Considerando el período actual y las vacaciones próximas, los conteos que se realicen deberían ser efectuados en el mes de marzo de 2020. Situación que este municipio podría apoyar.

(1) Artículo 5° del DS 83/1987 (Autopista, Autovía, Troncal, Servicio, Colectora /Distribuidora)

(2) Sectra para vías propuestas, para aquellas vías de la propuesta

(3) Sectra para vías propuestas, para aquellas vías de la propuesta

(4) Debe indicar la vía a la que permite la accesibilidad dicha vía.