



APRUEBA ORGANIGRAMA Y ORGANIZACIÓN INTERNA DE LA AGENCIA NACIONAL DE INVESTIGACIÓN Y DESARROLLO (ANID).

N° 428

SANTIAGO, 30 de diciembre de 2020

VISTOS:

Lo dispuesto en la Ley N°18.575, Orgánica Constitucional de Bases Generales de la Administración del Estado; en la Ley N°18.834, sobre Estatuto Administrativo; en la Ley N°21.105 y en el D.F.L. N°6/2019, del Ministerio de Educación; en la Ley N°21.192, de presupuestos del sector público para el año 2020; en el D.S. N°246/2019, del Ministerio de Educación; Resoluciones Exentas N°s 36 y 64, ambas de 2020, de la ANID y en las Resoluciones N°s 7/2019 y 8/2019, ambas de la Contraloría General de la República;

CONSIDERANDO:

- a.- El artículo 13, inciso segundo, de la Ley N°21.105, que dispone: "el Director o Directora Nacional, con sujeción a la planta y la dotación máxima de personal, establecerá la organización interna de la Agencia y determinará las denominaciones y funciones que correspondan a cada una de las unidades establecidas para el cumplimiento de las funciones que le sean asignadas";
- b.- Los antecedentes adjuntos y las facultades que detenta esta Directora Nacional en virtud de lo dispuesto en la Ley N°21.105 y en el D.F.L. N°6/2019 y D.S. N°246/2019, ambos del Ministerio de Educación;

RESUELVO:

1.-APRUEBASE el organigrama y organización interna de la Agencia Nacional de Investigación y Desarrollo (ANID), de acuerdo a lo que se indica a continuación:

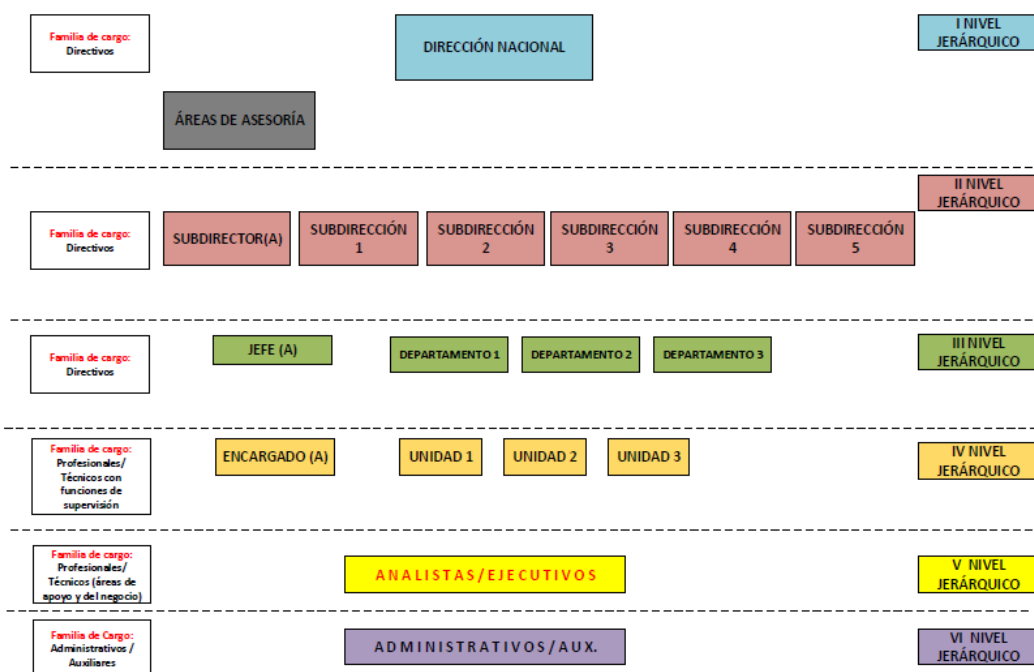

1.1.-Organigrama:

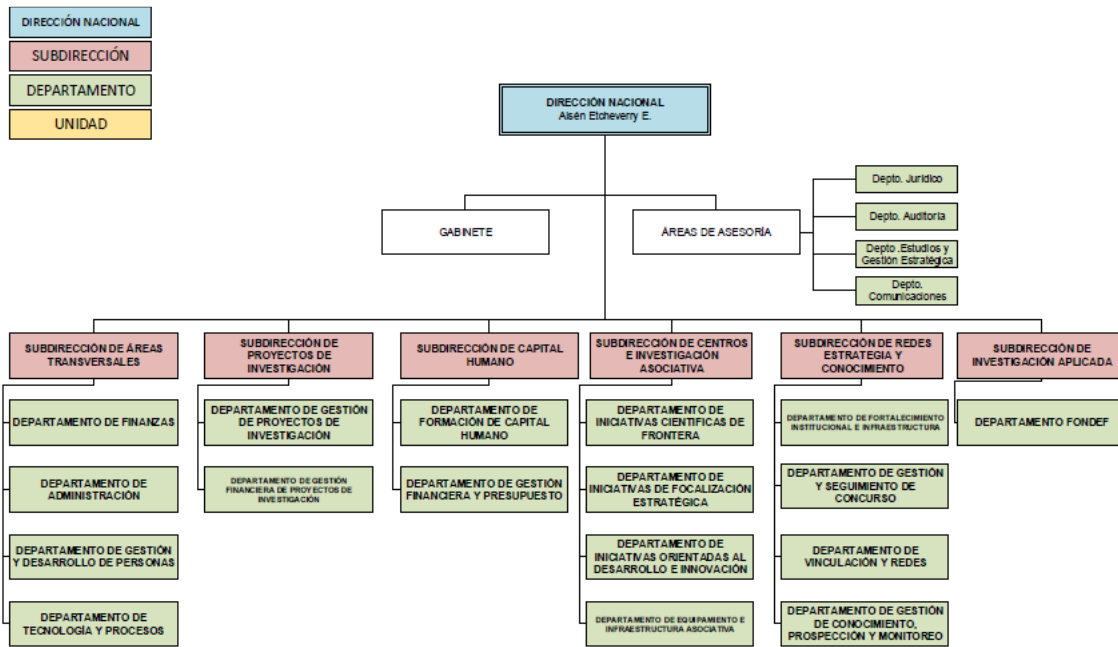

1.2.-Dirección Nacional:

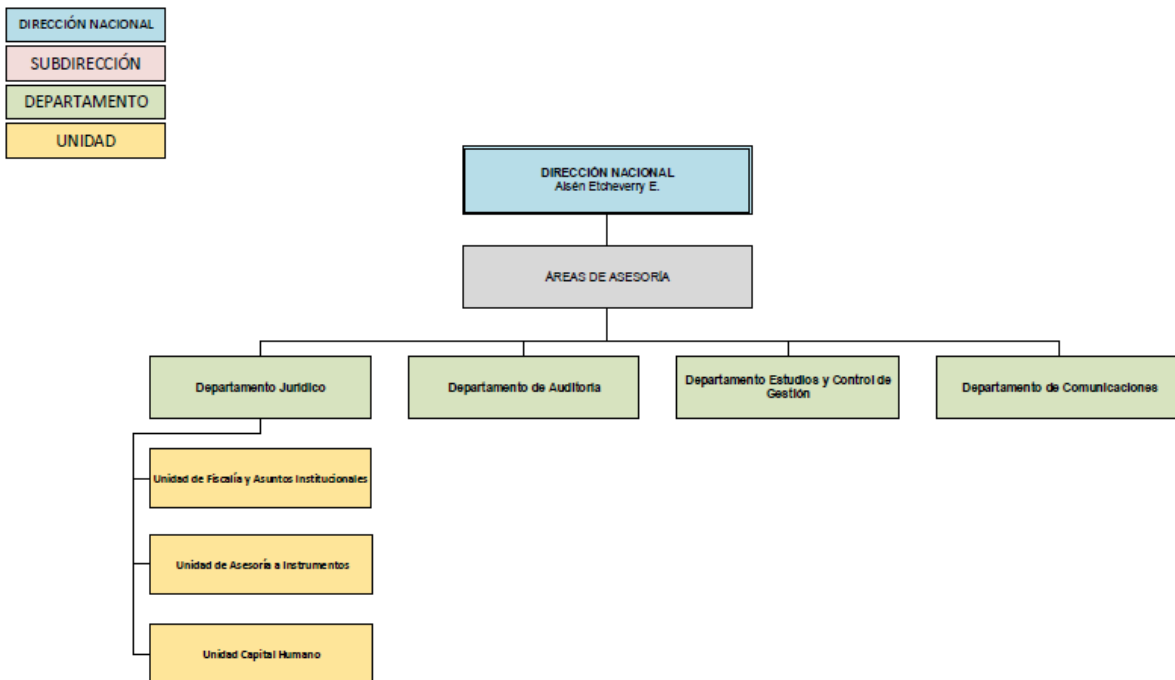

1.3.-Subdirección Áreas Transversales:

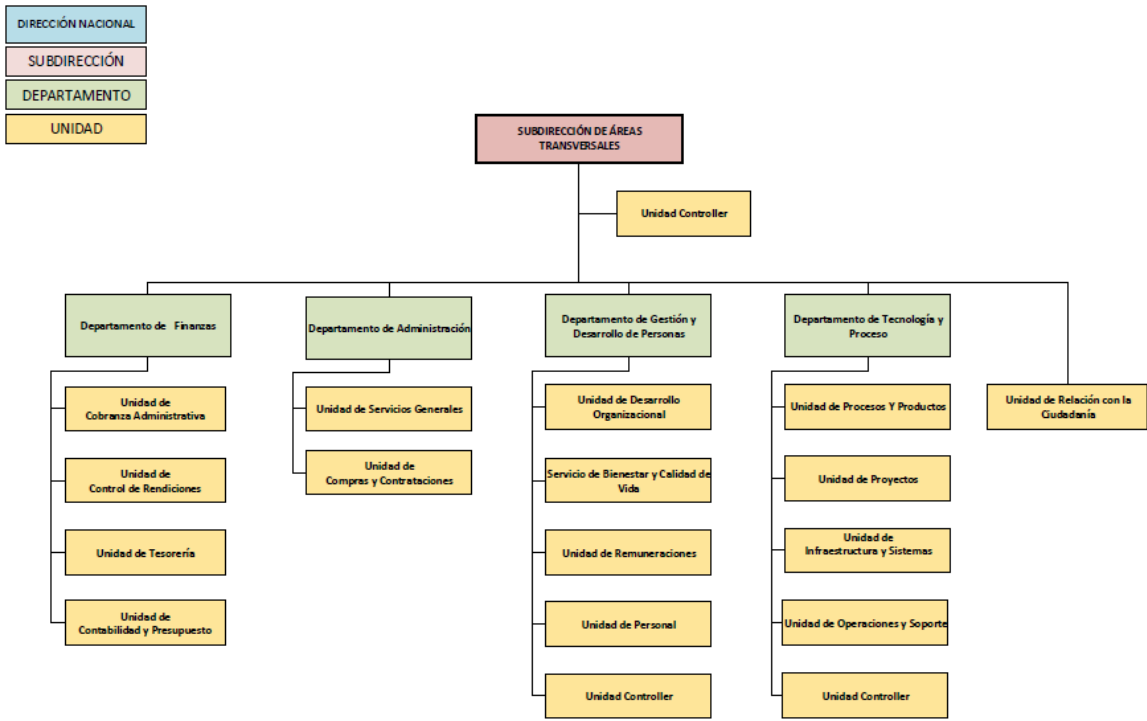

1.4.-Subdirección de Proyectos de Investigación:

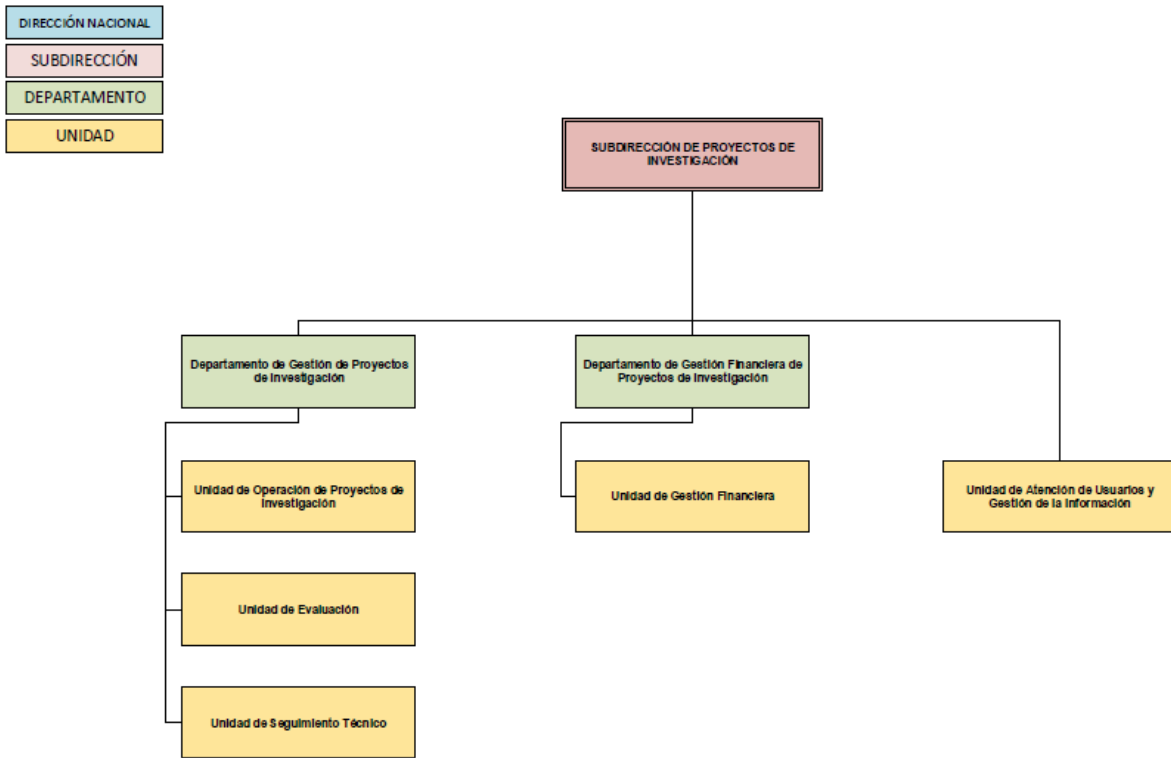

### 1.5.-Subdirección de Capital Humano:

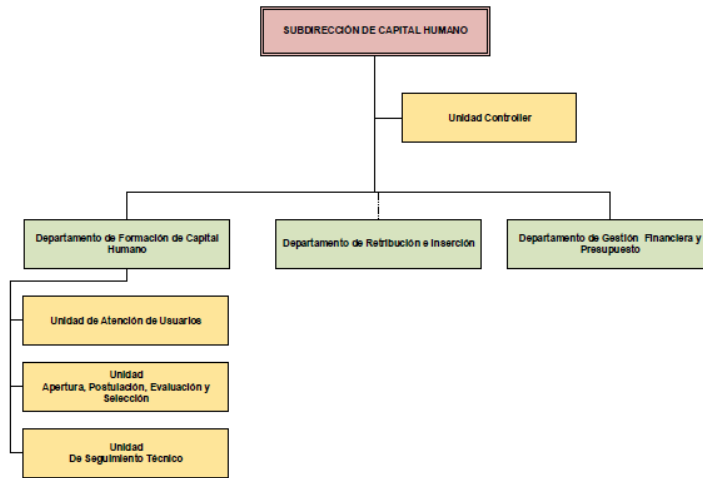

### 1.6.-Subdirección de Centros e Investigación Asociativa:

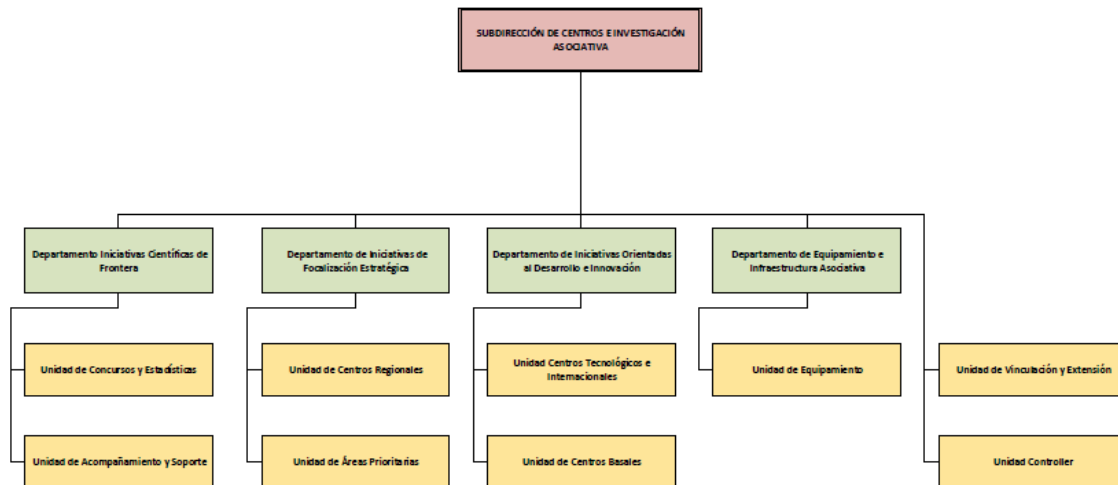

1.7.-Subdirección de Redes, Estrategia y Conocimiento:

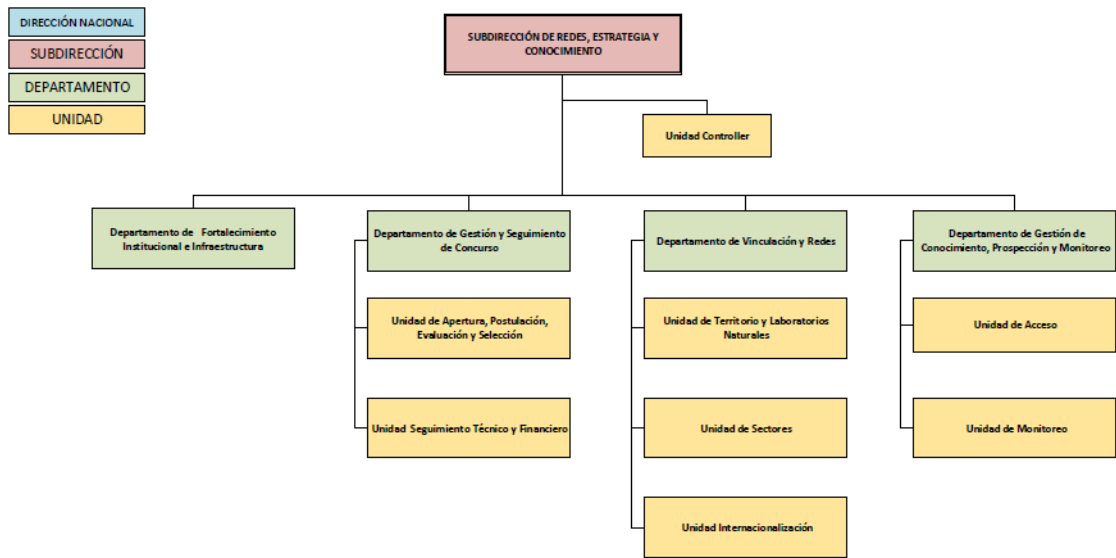

1.8.-Subdirección de Investigación Aplicada:

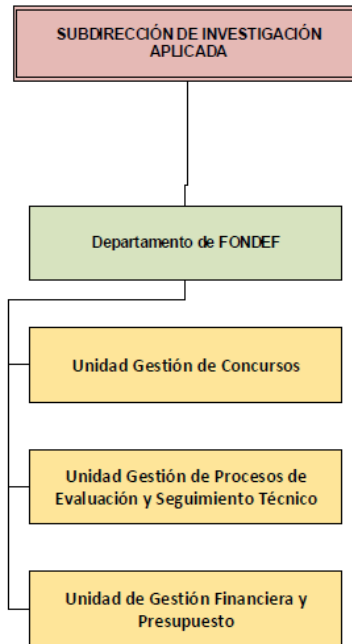

2.-DISTRIBÚYASE copia de la presente resolución, a Dirección Nacional, Subdirección de Áreas Transversales, Subdirección de Proyectos de Investigación, Subdirección de Capital Humano, Subdirección de Centros e Investigación Asociativa, Subdirección de Redes, Estrategia y Conocimiento y Subdirección de Investigación Aplicada.

ANÓTESE Y COMUNÍQUESE.

Aisén Etcheverry Escudero  
Directora Nacional  
Agencia Nacional de Investigación y Desarrollo