

**INFORME TRASPASO GESTIÓN
MUNICIPAL
AÑO 2016**

TOMO V

Dotación Docente Escuela Manuel Orella Echáñez

ASIGNATURA	Cursos / Niveles												Total Horas
	1	2	3	4	5	6	7	8	PK	<	PI	DS	
LENGUAJE Y COMUNICACIÓN	8:00	8:00	8:00	8:00	6:00	6:00	6:00	6:00					112:00
EDUCACION MATEMATICA	6:00	6:00	6:00	6:00	6:00	6:00	6:00	6:00					96:00
INGLES	2:00	2:00	2:00	2:00	3:00	3:00	3:00	3:00					40:00
HISTORIA, GEOGR. Y C. SOCIALES	3:00	3:00	3:00	3:00	4:00	4:00	4:00	4:00					56:00
CIENCIAS NATURALES	3:00	3:00	3:00	3:00	4:00	4:00	4:00	4:00					56:00
ARTES VISUALES	2:00	2:00	2:00	2:00	2:00	2:00	2:00	2:00					32:00
MUSICA	2:00	2:00	2:00	2:00	2:00	2:00	2:00	2:00					32:00
EDUCACION FISICA Y SALUD	4:00	4:00	4:00	4:00	2:00	2:00	2:00	2:00					48:00
EDUCACION FISICA Y SALUD duplic.				4:00	2:00	2:00	2:00	2:00					24:00
ORIENTACION	2:00	2:00	2:00	2:00	2:00	2:00	2:00	2:00					32:00
TECNOLOGIA	2:00	2:00	2:00	2:00	2:00	2:00	2:00	2:00					32:00
RELIGION	2:00	2:00	2:00	2:00	2:00	2:00	2:00	2:00					32:00
APOYO UTP													0:00
TALLER COMPRENSION LECTORA	2:00	2:00	2:00	2:00	2:00	2:00	2:00	2:00					32:00
TALLER MATEMATICA (ALE)	2:00	2:00	2:00	2:00									16:00
TALLER FORMACIÓN CIUDADANA					1:00	1:00	1:00	1:00					8:00
TALLER DEPORTIVO					2:00	2:00	2:00	2:00					16:00
KINDER											44:00		132:00
PREKINDER									44:00				44:00
PIE											180:00		180:00
Docentes Directivos y Téc. Pedag.												264:00	264:00
Total Hrs. Docentes	40:00	40:00	40:00	44:00	42:00	42:00	42:00	42:00	44:00	44:00	180:00	264:00	228:00
HRS Alumnos (Malla Curric.)	40:00	40:00	40:00	40:00	40:00	40:00	40:00	40:00	36:00	36:00	0:00	0:00	784:00
Hrs.Docentes Completación	0:00	0:00	0:00	4:00	2:00	2:00	2:00	2:00	8:00	8:00	180:00	264:00	472:00

Resumen	Nº docentes	Total Horas
Plan Estudio del establecimiento		
Equipo Directivo y Técnico Pedagógico	30	1020:00
Horas Apoyo DAEM	6	264:00
Horas S.E.P.	1	129:00
Horas S.E.P.	1	164:00
Total	38	1577:00

Dotación Docente Escuela Byron Gigoux James

ASIGNATURA	HUMANISTA CIENTIFICO													Total Horas
	1A	2A	3A	4A	5A	6A	7A	8A	DS/	PE	OS			
LENGUAJE Y COMUNICACIÓN			8:00	8:00	8:00	8:00	8:00	8:00	8:00	8:00				64:00
INGLES	1:00	1:00	2:00	2:00	2:00	2:00	3:00	3:00	3:00	3:00				22:00
MATEMATICA			8:00	8:00	8:00	8:00	8:00	8:00	8:00	8:00				64:00
CIENCIAS NATURALES			3:00	3:00	3:00	3:00	4:00	4:00	4:00	4:00				28:00
HISTORIA Y CIENCIAS SOCIALES			3:00	3:00	3:00	3:00	4:00	4:00	4:00	4:00				28:00
TECNOLOGIA			2:00	2:00	2:00	2:00	2:00	2:00	2:00	2:00				16:00
ARTES VISUALES			2:00	2:00	2:00	2:00	2:00	2:00	2:00	2:00				16:00
ARTES MUSICALES			2:00	2:00	2:00	2:00	2:00	2:00	2:00	2:00				16:00
EDUCACION FISICA Y SALUD			4:00	4:00	4:00	4:00								16:00
EDUCACION FISICA							2:00	2:00	2:00	2:00				8:00
RELIGION CATOLICA			2:00	2:00	2:00	2:00	2:00	2:00	2:00	2:00				16:00
RELIGION - EVANGELICA			2:00	2:00	2:00	2:00	2:00	2:00	2:00	2:00				16:00
CONSEJO DE CURSO Y ORIENTACION			2:00	2:00	2:00	2:00	2:00	2:00	2:00	2:00				16:00
TALLER ARTES PLAN DECRETO 87 PIE OP. 4														
ALE			2:00	2:00	2:00	2:00						6:00		6:00
ALE DEPORTES														8:00
ALE MEDIO AMBIENTE							1:00		1:00					2:00
NT1	44:00							1:00		1:00				2:00
NT2		44:00												44:00
PIE OPCION 1 Y 2														44:00
PIE OPCION 4												128:00		128:00
DIRECCION												44:00		44:00
INSPECTORIA GENERAL													44:00	44:00
UNIDAD TECNICO PEDAGÓGICA													44:00	44:00
TOTAL HRS. Docentes	45:00	45:00	42:00	42:00	42:00	42:00	42:00	42:00	42:00	42:00	6:00	172:00	132:00	736:00
HRS Alumnos (Malla Curric.)	36:00	36:00	40:00	40:00	40:00	40:00	40:00	40:00	40:00	40:00	6:00	172:00	132:00	736:00
Hrs.Docentes Completación	9:00	9:00	2:00	2:00	2:00	2:00	2:00	2:00	2:00	2:00	6:00	40:00	132:00	212:00

Resumen	Nº docentes	Total Horas
Plan Estudio del establecimiento		
Equipo Directivo y Técnico Pedagógico	17	604:00
Horas Apoyo DAEM	3	132:00
Horas S.E.P.	0	36:00
Total	22	838:00

Dotación Docente Escuela Villa Las Playas

ASIGNATURA	Malla Curricular del Establecimiento															Total Horas
	1	2	3	4	5	6	7	8	PK	K	PE	CI	DE	OTRO		
ARTES VISUALES	2:00	2:00	2:00	2:00	2:00	2:00	2:00	2:00							36:00	
CIENCIAS NATURALES	3:00	3:00	3:00	3:00	4:00	4:00	4:00	4:00							62:00	
EDUCACIÓN FÍSICA Y SALUD	4:00	4:00	4:00	4:00	2:00	2:00	2:00	2:00							56:00	
HISTORIA, GEOGRAFÍA Y CIENCIAS SOCIALES	3:00	3:00	3:00	3:00	4:00	4:00	4:00	4:00							62:00	
INGLÉS	2:00	2:00	2:00	2:00	3:00	3:00	3:00	3:00	2:00	2:00					56:00	
KINDER															56:00	
LENGUAJE Y COMUNICACIÓN	8:00	8:00	8:00	8:00	6:00	6:00	6:00	6:00		44:00					132:00	
MATEMÁTICA	6:00	6:00	6:00	6:00	6:00	6:00	6:00	6:00							128:00	
MÚSICA	2:00	2:00	2:00	2:00	2:00	2:00	2:00	2:00							108:00	
ORIENTACIÓN	2:00	2:00	2:00	2:00	2:00	2:00	2:00	2:00							36:00	
PREKINDER															36:00	
RELIGIÓN	2:00	2:00	2:00	2:00	2:00	2:00	2:00	2:00	44:00						132:00	
TECNOLOGÍA	2:00	2:00	2:00	2:00	2:00	2:00	2:00	2:00							36:00	
OPCION 1								1:00	1:00						32:00	
OPCION 2													198:00		198:00	
EXPRESIÓN CORPORAL JEC	2:00	2:00	2:00	2:00	2:00	2:00	2:00	2:00					110:00		110:00	
EXPRESIÓN VOCAL JEC	2:00	2:00	2:00	2:00	2:00	2:00	2:00	2:00							36:00	
TALLER TEATRO JEC								1:00	1:00						36:00	
TALLER FORMACIÓN CIUDADANA JEC					1:00	1:00	1:00	1:00							4:00	
DIRECTIVOS Y TP															8:00	
EXPRESIÓN CORPORAL JEC PREKINDER													176:00		176:00	
EXPRESIÓN CORPORAL JEC KINDER									1:00						3:00	
MÚSICA PREKINDER										1:00					3:00	
MÚSICA KINDER									1:00						3:00	
TOTAL HRS Docentes	40:00	40:00	40:00	40:00	40:00	40:00	40:00	40:00	40:00	48:00	48:00	308:00	0:00	176:00	1992:00	

Resumen		
Plan Estudio del establecimiento	N° docentes	Total Horas
Equipo Directivo y Técnico Pedagógico	39	1316:00
Horas Apoyo DAEM	4	176:00
Horas S.E.P.	1	101:00
Total	45	1992:00

Dotación Docente Centro de Educación Integrada de adultos

ASIGNATURA	TITULARISTA CIENTIFICO							Total horas
	05 NB1 Ad. Adultos - Oficio 1 a 4	6 NB2 5 y 6°	105 NB3 7 y 8° A	107 Ed. Bas. Adultos con Oficio NB3 C	107 3º Ed. Media -C Adultos 1º y 2º medio	2 3º Ed. Media -C Adultos 2º y 4º medio	11 1º Ed. Prim. Adultos 1 y 2º	
LENGUAJE Y COMUNICACIÓN		4:00		4:00	4:00	4:00	4:00	28:00
EDUCACION MATEMATICA		4:00		4:00	4:00	4:00	4:00	28:00
ESTUDIOS SOCIALES		4:00		4:00	4:00	4:00	4:00	28:00
CIENCIAS NATURALES		4:00		4:00	4:00	4:00	4:00	28:00
FORMACION INSTRUMENTAL					4:00	4:00	4:00	28:00
INGLÉS					4:00	4:00		16:00
FORMACION DIFERENCIADA					4:00	4:00	4:00	20:00
OFICIOS					2:00	2:00	4:00	12:00
JEFATURA CURSO				6:00				6:00
TOTAL HRS Docentes	0:00	17:00	0:00	1:00				2:00
HRS Alumnos (Malla Curric.)		16:00		22:00	26:00	26:00	24:00	168:00
Hrs. Docentes Completación	0:00	1:00	0:00	1:00	0:00	0:00	0:00	2:00

Resumen		
Plan Estudio del establecimiento	Nº docentes	Total horas
Equipo Directivo y Técnico Pedagógico	9	168:00
Horas Apoyo DAEM	2	88:00
Horas S.E.P.	0	10:00
TOTAL	11	266:00

DOTACION ASISTENTES DE LA EDUCACION

Dotación Asistentes de la Educación Comunal

RESUMEN DOTACION ASISTENTES COMUNAL	VBE		JV		MDT		BCI		VIP		CEA		TODOS	
	Nº	Horas	Nº	Horas	Nº	Horas	Nº	Horas	Nº	Horas	Nº	Horas	Nº	Horas
PROFESIONALES	2	88:00	0	0:00	8	352:00	6	250:00	9	396:00	1	44:00	26	1130:00
PARADOCENTES	9	396:00	0	0:00	29	1276:00	16	700:00	29	1276:00	2	88:00	85	3736:00
AUXILIARES	6	264:00	1	44:00	7	308:00	5	206:00	6	264:00	1	44:00	26	1130:00
TOTAL	17	748:00	1	44:00	44	1936:00	27	1156:00	44	1936:00	4	176:00	137	5996:00

CONSIDERACIONES PERTINENTES A LA DOTACIÓN COMUNAL

- Según necesidad se analizará durante Marzo y Abril la matrícula de las distintas unidades educativas con la finalidad de hacer los ajustes pertinentes a la dotación presentada y a los cursos autorizados, ya sea por aumento o disminución de estos.
- Los Docentes y No Docentes deberán avisar a sus respectivas unidades educativas al momento de presentar la Licencia Médica en la Secretaría del DAEM.
- Se debe tener presente que:
 - Las Licencias Médicas deberán ser entregadas dentro de los plazos legales y deben ser tramitadas en forma inmediata.
 - La ley establece que el empleador tiene la obligación de velar que el funcionario efectivamente haga el reposo que establece el médico tratante y lo faculta para supervisar dicha licencia.
- Los permisos administrativos deberán ser otorgadas de acuerdo a la Ley 19.070 art. 40 para los docentes y Ley 18.883, párrafo 4º, art. 108 para los asistentes de la educación. El DAEM sugiere que este permiso no signifique entorpecimiento de las actividades diarias en cada unidad educativa.
- Antes del término del año escolar los directores deberán entregar a cada docente su carga horaria año 2017 con copia al DAEM.

CONSIDERACIONES POR ESTABLECIMIENTO EDUCACIONAL

Liceo Manuel Blanco Encalada

Dependiendo de la disponibilidad presupuestaria, se considerará la contratación de:

- 01 Orientador con 44 hrs. (Costo Anual M\$ 16.885.-)
- Encargado de Mantención General y Bodega con 44 hrs. (Costo Anual M\$ 5.500.-)
- 44 hrs. Apoyo pedagógico y refuerzo (Costo Anual M\$ 15.700.-)

Escuela José Joaquín Vallejo

Dependiendo de la disponibilidad presupuestaria, se considerará la contratación de horas para clases de inglés a segundo ciclo y posibilidad de impartirlo en primer ciclo, además de un taller de Música (Costo Anual M\$ 1.382.-).

Escuela Manuel Orella Echáznez

- 88 horas para apoyo en refuerzos educativos y reemplazos (Costo M\$32.094.-)

Escuela Byron Gigoux James

- 01 docente 44 hrs. Apoyo Educativo (Costo Anual M\$ 16.047.-)

Escuela Villa Las Playas

- 01 docente para Apoyo Refuerzo Educativo (Costo Anual M\$ 16.047.-)
- Creación 1 nuevo curso (2° básico C)
- Traspaso de cursos 7° y 8° (4) a Liceo Manuel Blanco Encalada.
- 01 Secretaria para Inspectoría General (Costo Anual M\$ 5.500.-)
- 01 Psicólogo(a) (Costo Anual M\$ 10.142.-)
- 01 Trabajador(a) Social (Costo Anual M\$ 8.458.-)

DOTACION DEPARTAMENTO DE EDUCACIÓN

Función	Tipo Contrato	N°	Horas
Docente	Docente	1	44:00
Docente	Docente	1	44:00
Docente	Docente	1	10:00
Administrativos	Cód. del Trabajo	3	132:00
Administrativos	Cód. del Trabajo	14	616:00
Administrativos	Cód. del Trabajo	4	176:00
Auxiliares de servicios	Cód. del Trabajo	2	88:00
TOTAL		26	1110:00

DOTACIÓN JARDINES INFANTILES VTF JUNJI

Detalle	Mi Pequeña Estrella		Las Dunas de atacama		Desierto Florido		Totales	
	N°	Horas	N°	Horas	N°	Horas	N°	Horas
Directora	1	44:00	1	44:00	1	44:00	3	132:00
Educadoras de Párvulos	2	88:00	2	88:00	2	88:00	6	264:00
Técnicas/Asistentes de Párvulos	6	264:00	7	308:00	9	396:00	22	968:00
Auxiliares de servicio	1	44:00	1	44:00	1	44:00	3	132:00
TOTALES	10	440:00	11	484:00	13	572:00	34	1496:00

CAPITULO IV – PROGRAMAS APLICADOS POR EL DAEM

El Departamento de Educación con el fin de otorgar mayores posibilidades al alumnado ha implementado y se encuentra aplicando diversos programas tanto Ministeriales como propios, además de programas con aportes de Empresas Privadas, cuya finalidad es contribuir en la formación de los alumnos, alumnas y jóvenes de nuestra comunidad, de las que se distinguen:

PROGRAMAS ÁREA SOCIAL

AYUDAS Y BECAS

BECA PRESIDENTE DE LA REPUBLICA

Beca de Mérito cuyo objetivo principal es apoyar económicamente a estudiantes de escasos recursos económicos y rendimiento académico sobresaliente, para que realicen sus estudios de Enseñanza Media y Superior.

Nº Alumnos Renovantes Enseñanza Media 2016	Nº Alumnos Postulantes Enseñanza Media año 2016	Cada becado tiene derecho a un subsidio mensual equivalente a:
19	16	<ul style="list-style-type: none"> • 0.62 U.T.M., para alumnos de Enseñanza Media • 1.24 U.T.M., por alumno de Enseñanza Superior.

BECA INDIGENA

El principal objetivo de la beca es promover la mantención de estudiantes de origen indígena con buen rendimiento académico en el sistema educacional.

UNIDADES EDUCATIVAS	RENOVANTES	POSTULANTES	Valores de Beca Indígena:
Esc. Manuel Orella Echánez	07	05	
ESC. Byron Gigoux James	12	03	Enseñanza Básica: \$ 98.000
Esc. Villa Las Playas	06	04	Enseñanza Media: \$ 203.000
Liceo Manuel Blanco Encalada	10	13	Enseñanza Superior: \$ 638.000

BECA DE APOYO A LA RETENCIÓN ESCOLAR (B.A.R.E.)

Aporte económico que asciende a \$182.500 pesos entregados en 4 pagos de \$31.000, 39.000, 46.000 y 66.500, destinado a estudiantes de enseñanza media, matriculados en establecimientos focalizados por el MINEDUC, que tienen un alto riesgo de retiro. Su principal objetivo es contribuir a la retención escolar de esos estudiantes para que puedan culminar los 12 años de escolaridad obligatoria. El beneficio se mantiene durante los 4 años de enseñanza media, mientras que no se apliquen los criterios para la pérdida del beneficio.

Liceo Manuel Blanco Encalada	
POSTULANTES	RENOVANTES
21 Alumnos/as	38 alumnos/as

BECA FUNDACION CAP - I. MUNICIPALIDAD DE CALDERA

La Fundación C.A.P. destina recursos los cuales son administrados por la Ilustre Municipalidad de Caldera, con el fin de beneficiar a alumnos, alumnas y jóvenes, estudiantes de Enseñanza Superior, que realizan estudios fuera de la Comuna y región, presentando situación socio-económica deficiente y rendimiento académico óptimo.

Beneficiarios	Nº de Alumnos(as)
Alumnos/as de Enseñanza Superior desde el segundo año académico	23
Alumnos/as hijos de pescadores artesanales o buzos mariscadores	07
Alumnos/as egresados de Enseñanza Media, matriculado en Educación Superior	09
Beca B.A.R.E. de Enseñanza Media Liceo M.B.E. y C.E.T.A	02
Beca Especial	03
Alumnos/as Reasignados	17

TRASLADO DE ALUMNOS

El área Social del D.A.E.M., coordina el traslado de alumnos que viven alejados del radio urbano, que poseen algún tipo de discapacidad o algún otro problema, desde sus hogares a su unidad educativa y de regreso a sus hogares.

UNIDADES EDUCATIVAS	BENEFICIARIOS 2015
ESCUELA MANUEL ÓRELLA ECHANEZ	12
ESCUELA BYRON GIGOUX JAMES	11
ESCUELA VILLA LAS PLAYAS	13
LICEO MANUEL BLANCO ENCALADA	5
TOTAL ALUMNOS TRASLADADOS	41

RESIDENCIA FAMILIAR ESTUDIANTIL

El Programa apoya a alumnos y alumnas en condiciones de mayor vulnerabilidad en el sistema escolar y potencia a los niños, niñas y jóvenes preferentemente de sectores rurales aislados, en donde no hay oferta educacional de enseñanza básica completa y media. Estos estudiantes reciben alojamiento y apoyo afectivo en casa de Familias Tutoras y en las Entidades Educativas reciben atención pedagógica y acompañamiento escolar sistemático por parte del Departamento de Educación a través del Área Social.

UNIDADES EDUCATIVAS	Nº BENEFICIARIOS	Valores cancelados a Familias Tutoras:	
LICEO MANUEL BLANCO ENCALADA	4	Enseñanza Básica y Media:	\$68.400
ESCUELA MANUEL ÓRELLA ECHANEZ	1	Enseñanza Superior :	\$99.600
CENTRO INTEGRADA DE EDUCACION ADULTA	1		

PROGRAMA SALUD DEL ESTUDIANTE DE JUNAEB

Este es un Programa de salud escolar de los estudiantes de enseñanza Pre-Básica, Básica y Media de los Establecimientos Educacionales Municipalizados, resuelve problemas de salud, vinculados con el rendimiento e inserción escolar, favoreciendo su calidad de vida y su acceso al sistema escolar, ofreciendo a los alumnos y alumnas beneficiarios que presentan patologías relacionadas con la visión, audición y columna.

Diagnósticos según Patologías (Screening)			
UNIDADES EDUCATIVAS	Visión	Audición	Columna
ESCUELA MANUEL ÓRELLA ECHANEZ	26	16	0
ESCUELA BYRON GIGOUX JAMES	38	6	10
ESCUELA VILLA LAS PLAYAS	96	11	4
COLEGIO PARROQUIAL PADRE NEGRO	40	2	3
TOTAL	200	35	17

UNIDADES EDUCATIVAS	Atención Otorrinolaringológica	Lentes Ópticos entregados
ESCUELA MANUEL ÓRELLA ECHANEZ	29	16
ESCUELA BYRON GIGOUX JAMES	13	8
ESCUELA VILLA LAS PLAYAS	42	17
COLEGIO PARROQUIAL PADRE NEGRO	90	15
LICEO MANUEL BLANCO ENCALADA	23	15
C.E.I.A.	0	0
COLEGIO CALDERA	4	0
TOTAL	201	71

PROGRAMA DE SALAS CUNA Y JARDINES INFANTILES

La evaluación para el Proceso de selección de Salas Cunas y Jardines Infantiles corresponde a Asistente Social del Departamento de Educación Municipal, donde focaliza la vulnerabilidad de los Párvulos, para el ingreso a Salas Cuna y Jardines Infantiles JUNJI de Administración Municipal:

- Mi Pequeña Estrella
- Dunas de Atacama y
- Desierto Florido

PROGRAMA PRO-RETENCION

El programa de Pro-retención es una Subvención destinada a incentivar la permanencia en el Sistema Educativo de alumnos, alumnas y Jóvenes entre 7º básico y 4º año de Enseñanza Media pertenecientes a familias Chile Solidario.

Beneficiarios por unidades educativas:

UNIDADES EDUCATIVAS	Nº de Alumnos(as) Beneficiarios(as)
Liceo Manuel Blanco Encalada	225

CAPITULO V – MONITOREO Y SEGUIMIENTO DEL PADEM 2016

El presente monitoreo corresponde al porcentaje de Cumplimiento de Procesos, debido a que la evaluación de resultados se realizará a fines de Noviembre.

El Monitoreo y Seguimiento realizado a los Planes de Acciones del PADEM 2016, se efectuó al mes de Agosto de 2016, sin embargo se debe considerar que existen acciones que se encuentran a la fecha en proceso de ejecución.

Las Comunidades Docentes no se evalúan debido a que fueron reestructuradas en el mes de marzo de éste año, de acuerdo a reunión sostenida con los directores de los distintos establecimientos educacionales.

PLANES DE ACCION		% CUMPLIMIENTO
DIMENSION LIDERAZGO		50.23%
GESTION CURRICULAR		61.50%
CONVIVENCIA		34.00%
RECURSOS		71.25%
RESULTADOS		50.00%
% CUMPLIMIENTO GENERAL DE PLANES DE ACCIÓN		53.40%

PLANES EN CONTINUIDAD		% CUMPLIMIENTO
COMUNIDAD DOCENTE INGLES		*
SALAS CUNAS Y JARDINES INFANTILES VTF		50.00%
CONSUMOS BASICOS		100.00%
SUBVENCIÓN DE MANTENIMIENTO		100.00%
VEHICULOS		100.00%
UNIDAD SOCIAL DAEM		100.00%
FORTALECER LA GESTIÓN GREMIAL		73.00%
MEJORAR LA CALIDAD DE VIDA DE LOS FUNCIONARIOS DEPENDIENTES DEL DAEM		60.00%
SENDA PREVIENE EN LA COMUNIDAD		80.00%
EDUCACION ESPECIAL		83.00%
COMUNIDAD DOCENTE NEE (Necesidades Educativas Especiales)		*
EDUCACIÓN AMBIENTAL		
% CUMPLIMIENTO GENERAL DE PLANES DE CONTINUIDAD		82.89%

CAPITULO VI – PLANES DE ACCION

DIMENSION	LIDERAZGO				
OBJETIVO ESTRATÉGICO	Desarrollar en el Departamento de Educación y en los equipos directivos de los establecimientos educacionales de la comuna de Caldera un liderazgo transformacional, inclusivo y articulador.				
Objetivo	Acciones	Metas	Indicadores	Método de Verificación	Responsable
Reestructuración del rol, funciones y tareas del DAEM de la municipalidad de caldera.	Revisar el funcionamiento de las distintas Unidades de Trabajo al interior del Daem: Técn. Pedagógica; Social; Unidad Jurídica; Finanzas; Adquisiciones; Personal y Unidad de Administración.	El 100% de los puestos de trabajos de DAEM tiene su rol, funciones y tareas determinadas.	N° de funcionarios trabajando en Daem según planificación realizada.	Contratos y asignación de funciones de cada uno(a) de los(as) funcionarios(as).	Jurídico Unidad de Personal
	-Revisar el Reglamento Interno del Daem de Caldera. -Actualizar el Manual de Procedimientos Grals. del Daem	% de cumplimiento de las labores señaladas en Reglamento Interno.	N° de manuales de procedimientos elaborados.	Manuales de procedimientos por unidad del Daem.	Jurídico, Unidad de Personal
Fortalecer el trabajo en equipo, con personal competente a nivel comunal, en DAEM, establecimientos educacionales y jardines infantiles con la finalidad de aumentar la satisfacción de los funcionarios y alumnos(as) con el ambiente laboral y escolar.	-Plan de capacitación a DAEM, Docentes, Asistentes de la Educación y Jardines Infantiles	80% de los estamentos con instancias de capacitación	N° de capacitaciones	Certificación de cursos o capacitaciones	Jefatura DAEM
	-Capacitación de equipos directivos en temas de gestión y liderazgo Pedagógico.	Capacitar por lo menos al 75% de los integrantes del equipo directivo. 100% de docentes téc. capacitados para acompañar y apoyar el trabajo de aula.	N° de visitas al aula		
	-Fortalecimiento del sistema de seguimiento y acompañamiento al aula de acuerdo al Plan Estratégico Comunal.	Socialización de Pauta de observación de clases con el 100% de los docentes	N° de Talleres de Reflexión Pedagógica	Pautas de Obs. de Clases Informes de retroalimentación	Directivos de E.E.
	-Adecuar planta docente y de Asistentes de la Educación de las U. E. y Jardines Inf., de acuerdo a sus necesidades reales.	E.E. y Jardines Inf., con el 100% de sus plantas docentes y Asistentes de la Educación.	Dotación docente y no docente de E.E. y Jardines Infantiles	Nóminas de premiados	Jefatura DAEM, Directivos de UE y Jardines Inf.
	-Implementar acciones institucionales que propicien espacios de recreación para sus funcionarios (celebraciones aniversarios otros).	100% de los establecimientos con acciones de convivencia.	N° de incentivos creados	Plan de acciones elaboradas. Nómina de tipo de Reconocimiento lista de asist. a los distintos talleres o encuentros.	Jefatura DAEM Directores UE y Jardines Infantiles
	-Crear Plan de Estímulo de carácter Comunal a funcionarios de cada establecimiento y Jardines Inf. -Reconocimiento a EE, jardines infantiles y alumnos(as), por logros académicos y laborales.	100% de las escuelas y jardines socializan el Plan.	N° de Docentes y Asist. de la Educ. por E.E. y Jardines Infantiles -Nómina de func. Reconocidos.	Registros fotográficos.	Jefatura DAEM Directores UE y Jardines Infantiles

Objetivo	Actividades	Metas	Indicadores	Método de Verificación	Responsable
Elaboración de convenio de desempeño colectivo en establecimientos educacionales	-Desarrollo de Taller motivacional y fundamentos del Proyecto Estratégico. -Exposición sobre experiencias de Establecimientos Educativos que poseen Convenio de Desempeño Colectivo. -Presentación de Propuestas de Convenio de Desempeño Colectivo e intercambio de opiniones.	Durante el 2do. Semestre 2017 se desarrollarán las actividades 1, 2 y 3 en los establecimientos Educativos de la Comuna.	Número de talleres desarrollados en el 2º Semestre 2017 relacionados con el Convenio de Desempeño Colectivo.	Copia de contenidos tratados en las diferentes jornadas. Convenio de Desempeño Colectivo aprobado	Director DAEM Directores EE
Establecer redes de apoyo, buscando articulación y continuidad de especialización a nivel superior y preparar a los jóvenes en competencias técnicas según necesidades laborales de la región	-Articulación con Universidades, IP, CFT. -Crear nexos con el concejo empresarial.	-Acercamiento con el 80% de las instituciones de educación superior. -Concretar al menos 2 reuniones anuales con el concejo empresarial.	Número de reuniones.	Actas, informes, registro fotográfico.	Jefatura DAEM, Equipo Directivo Liceo y CEIA. Coord. TP Liceo.
normalización y regularización de nuestros E.E.	-Administración y Normalización de los E.E., en relación a su resolución sanitaria y certificación ambiental.	Gestionar y tramitar los antecedentes necesarios para la normalización y regularización de nuestros E.E.	Reuniones, entrega de antecedentes solicitados, etc.	Actas de reuniones, etc.	Jefatura DAEM

DIMENSIÓN	GESTION CURRICULAR				
OBJETIVO ESTRATÉGICO	Fortalecer la calidad del proceso educativo que permitan la apropiación de los Aprendizajes Esperados de los alumnos y alumnas de todas las Unidades Educativas Municipales de la comuna de Caldera				
Objetivos	Actividades	Metas	Indicadores	Métodos de Verificación	Recursos
Mejorar los niveles de logros de aprendizajes de los alumnos de establecimientos municipales de la comuna de Caldera.	-Instalar un sistema de apoyo al docente a través del acompañamiento, capacitación, y la tecnología educativa. -Fortalecer el perfeccionamiento continuo de docentes.	70% de los docentes integrados al Plan de apoyo a la gestión docente en las asignaturas de Lenguaje y Matemática. 70% de los docentes perfeccionados en las asignaturas fundamentales.	N° de docentes participantes. N° de docentes perfeccionados N° de asignaturas ofertadas.	Asistencia Certificación Contratos Asistencia Fotografías	Dirección DAEM Jefe UTP comunal
	Plan de Apoyo a los Jefes UTP en la instalación y mejoramientos claves de la gestión curricular a nivel comunal y de los EE. Fortalecer la red de Equipos Técnicos Comunal.	80% de ejecución de las acciones programadas Talleres. 100% de los Equipos Técnicos de los EE. participando en la Red.	N° de participantes N° de docentes participantes.	Nóminas de asistencia. Nómina de asistencia	Dirección DAEM Jefe UTP comunal Jefes UTP de E.E Supervisores Provinciales.
	Plan de apoyo a los Directores y Jefes UTP en su rol de líderes pedagógicos para mejorar y retroalimentar efectivamente a los docentes.	80% de ejecución de las acciones programadas Talleres-reuniones	N° de participantes	asistencia	Jefe UTP comunal
	Fortalecimiento del uso de la tecnología, a través de su incorporación en la planeación, talleres y la utilización sistemática en las prácticas pedagógicas de los docentes en todas las asignaturas.	Que la tecnología se aplique a lo menos en un 70% de las prácticas pedagógicas.	N° de Planificaciones con aplicación de tecnología.	Planificaciones.	Jefes UTP de E.E
	Implementar un Plan de Contingencia a aplicar en ausencia de docentes de aula.	90% E.E. implementan estrategias con hrs. disponibles entregadas	N° de horas reemplazadas a falta de titulares.	Licencias Médicas	Equipo Directivo U.E.
	Aplicar en los cursos que se evaluarán el 2017, ensayos estandarizados de pruebas tipo SIMCE, en las distintas asignaturas.	75% E.E., Aplican dos evaluaciones estandarizadas tipo SIMCE a todos los niveles y asignaturas sujetos a la aplicación de esta evaluación.	-Evaluaciones estandarizadas tipo SIMCE aplicadas. -N° de alumnos evaluados.	Copia de instrumentos aplicados. Estadística de cada establecimiento	Equipo Directivo U.E.
		Jornadas de articulación inicio y término del año escolar en los subsectores de Lenguaje, Matemática e Inglés de docentes de Ens. Básica y Media.	Participación del 75% de docentes de Lenguaje, Matemática e Inglés de colegios que imparten 7° y 8° año articulando con E. Media	-Actas de sesiones de trabajo. -Listados de asistencia. -Instrumentos aplicados. -Result. por E.E. -Estadística de resultados comunales - asistencia a los talleres.	Equipo Directivo U.E. Tecn. Pedag. DAEM

Objetivo	Actividades	Medio	Indicadores		Medios de Verificación	Responsable
(continuación) Mejorar los niveles de logros de aprendizajes de los alumnos de establecimientos municipales de la comuna de caldera.	Establecer articulación entre la enseñanza básica y media en tres subsectores de aprendizaje.	Jornadas de trabajo dentro de las primeras semanas de enero.	Nro. por	De talleres por asignatura	Acta de temas tratados.	Jefe Técnico Comunal
	Capacitar a profesores de Enseñanza Básica en Inglés, en lo relativo a conocimiento disciplinario y estrategias de trabajo para aplicar en el proceso de enseñanza - aprendizaje.	-Jornadas semanales de trabajo de 1 hora cronológicas, desde marzo a noviembre. -Jornada de trabajo semanal con alumnos de enseñanza básica	Al semestre del 2017	los docentes de enseñanza básica habrán sido capacitados en Inglés.	Listado de asistentes. de Bitácora de trabajo de los capacitadores. Fotografías	Comunidad docente Inglés
	Instalar talleres de trabajo para alumnos de enseñanza básica, con el fin de desarrollar habilidades en Inglés	Todas las U.E. deben instalar los Talleres de Inglés.	Al finalizar cada semestre se habrá realizado talleres con alumnos de enseñanza básica		Listado de asistentes de Bitácora de trabajo Fotografías	Comunidad docente Inglés

DIMENSION	CONVIVENCIA				
OBJETIVO ESTRATEGICO	Orientar a los equipos directivos de los establecimientos educacionales y encargados de Convivencia de la comuna de Caldera en la elaboración de acciones, iniciativas y programas que promuevan el desarrollo de una convivencia escolar inclusiva, participativa, solidaria, tolerante, pacífica y respetuosa, en un marco de equidad de género y con enfoque de derechos y medio ambientalista.				
Objetivo	Actividades	Medios	Indicadores	Medios de Verificación	Responsable
Elaborar e implementar una política comunal de convivencia escolar	-Desarrollo de reuniones con equipos directivos y encargados de convivencia escolar para: a) Entregar orientaciones lineamientos y plazos en la elaboración de su manual de convivencia escolar Monitorear y orientar la elaboración de su Manual de Convivencia Escolar b) Entregar y presentar de forma oficial su Manual de Convivencia Escolar	Manual de Convivencia Escolar de cada establecimiento educacional articulado con la Política Comunal de Convivencia Escolar	Reuniones realizadas Equipo Directivo Reuniones realizadas Equipo Técnico (Encarg. Conv. Esc.) Nro. de escuelas monitoreadas. Número de Establecimientos educacionales que elaboraron y presentaron su Manuales De Convivencia Escolar	Registro de asistencias a reuniones Presentaciones en ppt. Acta de reunión. Manuales de convivencia presentados.	Director DAEM Equipos directivos de cada establecimiento Educacionales. Encargados de convivencia escolar de cada E.E.
Aumentar el nivel de satisfacción de los apoderados y estudiantes con el sistema educativo municipal	-Aceptar e integrar a alumnos con necesidades educativas especiales y/o extranjeros, para lograr una real inserción del niño y su familia. -Apoyo psicosocial para atender las necesidades de los estudiantes que requieran apoyo en estas áreas. -Organizar Comunalmente los Equipos Psicosociales. -Concordar lineamientos Comunales para los Equipos Psicosociales.	90% de alumnos y familias con inclusión real. 100% de los establecimientos con apoyos en las áreas pedagógica y psicosocial Via SEP y PIE Participación del 100% de los Equipos de los E.E.. Diseño de lineamientos comunales elaborados.	Número de alumnos y familias con inclusión. Número de profesionales contratados que satisfacen las necesidades del E.E. Conformación del Equipo Psicosocial Comunal. Entrega de documento elaborado a cada E.E.	Talleres Registro Fotográfico. Contratos Plan de trabajo Informes técnicos. Actas de constitución del Equipo Comunal. Documento con Lineamientos Comunales	Directivos Coordinador Convivencia Escolar Dirección DAEM Equipos Psicosociales
Acciones para aumentar las expectativas de los padres y docentes sobre el rendimiento de los estudiantes.	Fortalecer los canales de comunicación con los apoderados a través de las reuniones, talleres, Consejos Escolares	90% de los Consejos escolares y otros estamentos se involucran en actividades extra programáticas.	Número de participantes por estamento en las distintas actividades programadas.	Cronograma de actividades.	Equipo de convivencia U.E.
Potenciar la participación de organizaciones escolares, tales como: Consejo Escolar, CGP, CEAL	-Realizar charlas o talleres, que permitan potenciar las distintas organizaciones escolares.	100% de Organizaciones Escolares Capacitadas	Número de talleres o jornadas	Informes y registro fotográfico.	Jefatura DAEM Encargado de convivencia escolar

DIMENSION	RECURSOS				
OBJETIVO ESTRATEGICO	Implementar en cada nivel del sistema educativo comunal municipal, una política de gestión eficiente y eficaz de los recursos humanos, técnicos, financieros y de equipamientos.				
Objetivo	Actividad	Meta	Indicador	Medios de Verificación	Recursos
Diseñar programa de dotación de personal de acuerdo con perfiles de competencia establecidos	Seleccionar profesionales competentes, para la atención de oficios y especialidades en CEIA y/o Liceo.	100% de profesionales necesarios contratados	Número de profesionales contratados	Contratos y decretos	Directores y DAEM
	Formulación de Bases Concurso Directores de ADT y/o Docentes.	Formulación de Bases Concurso 2017, antes del 1 de diciembre de 2017.	Bases Concurso 2017.	-Publicación página de ADT, Web Municipio y Diario de Circulación Nacional. -Listado de Profesionales que cubren carga docente en liceo, escuelas y colegios de la comuna. -Nóminas -Inf. Entregados.	Equipo Técnico. Comisión Técnica. Del DAEM.
	-Análisis de Dotación Docente y Asistentes de la Educación, para período 2017. -Evaluación de desempeño asistentes de la educación	-Estudio de las Cargas horarias de Docente y Asistentes de la Educación para el 100% del liceo y escuelas de la comuna. -Todas las escuelas presentan su plan de necesidades de apoyos administrativos y técnicos para el desarrollo de su gestión -Todas las escuelas presentan evaluaciones de asistentes de la educación	Dotación Docente y Asistentes de la Educación aprobada por Concejo Municipal en noviembre de 2015 equipos de apoyo existentes en los E.E. N° de informes entregados por cada E.E.	Informe de necesidades de personal Evaluaciones	Equipos Directivos U.E.
Cautelar el uso efectivo de los recursos financieros provenientes de la ley sep.	- Fortalecimiento de la dotación docente con apoyos profesionales a la gestión administrativa y Técnico Pedagógica de las unidades educativas. -Financiamiento de acciones de los PME de los establecimientos en SEP. -Sistema de monitoreo de los recursos SEP. (Aspectos técnicos, de resultados y de gastos). -Reportes semestrales financieros SEP en los E.E.	Seguimiento en el cumplimiento del 100% de las acciones del PME Entrega de informes financiero al 100% de los E.E. Monitoreo al 100% de los E.E. sobre el uso de recursos asociados a los Planes de Mejora.	Informe financiero de cada E.E. Nro. De compras realizadas	Informe Financiero. Informe de Adquisiciones	Finanzas DAEM. Unidad de adquisiciones DAEM.

Objetivo	Actividades	Metas	Indicadores	Medios de Verificación	Responsable
Gestionar recursos pedagógicos y de apoyo a los estudiantes para el logro de los aprendizajes esperados.	<ul style="list-style-type: none"> -Adquisición de materiales y/o recursos como: Equipamiento deportivo y artísticos, laboratorios de ciencias, educación tecnológica, entre otros. -Reposición de equipamiento informático, mobiliario escolar y de oficinas, equipamiento de casinos, salas tecnológicas y de educación especial, artículos de alhajamiento de dependencias en U.E. y DAEM 	<p>100% de unidades educativas con necesidades cubiertas.</p> <p>100% de dependencias con necesidades cubiertas.</p>	Número de adquisiciones por establecimiento educacional	<p>Lista de requerimientos por establecimientos</p> <p>Procesos de adquisición y Facturas</p>	Directores U.E. Adquisiciones

DIMENSION	RESULTADOS				
OBJETIVO ESTRATEGICO	Instalar en los equipos técnicos mecanismos y procedimientos estadísticos que permitan analizar y proyectar índices de eficiencia interna, eficiencia externa y variables asociadas.				
Objetivo	Acción	Meta	Indicador	Método de verificación	Responsable
Instalación de procedimientos y mecanismos estadísticos	-Desarrollo de talleres con integrantes de equipos técnicos alusivos a identificación de índices de medición de la efectividad de las Unidades Educativas.	A mayo de 2017 se habrán realizado dos talleres con los equipos técnicos de cada Unidad Educativa, alusivos a índices de efectividad.	En cada Taller de trabajo habrá representación de al menos un 75% de las Unidades Educativas.	Lista de asistencia y encuesta de satisfacción al finalizar la segunda jornada	Encargado de resultados y responsables técnicos de cada Unidad Educativa.
	-Crear comisión evaluadora PADEM. -Nominar representantes por E.E. para hacer seguimiento, monitorear y evaluar PADEM.	El 100% de los E.E. debe estar representado en la comisión.	Cronograma de reunión trimestral.	Informes de Evaluación.	Jefatura DAEM Jefe Técnico Comunal

PLANES DE ACCION POR UNIDAD EDUCATIVA

Establecimiento: LICEO MANUEL BLANCO ENCALADA

LIDERAZGO					
Objetivos	Actividades	Metas	Indicadores	Medios de Verificación	Responsables
Fortalecer la gestión y el liderazgo del equipo directivo, desarrollando una mirada sistémica y estratégica con foco en lo pedagógico, estableciendo un ambiente organizacional que propicie la participación, el trabajo en equipo y la difusión de los valores y principios de los establecimientos Municipales.	<ol style="list-style-type: none"> 1.- Coordinar planes de trabajo por estamentos. 2.- Monitoreo y evaluación de planes de trabajo. 	Presentación de plan de trabajo anual por estamentos.	<ol style="list-style-type: none"> 1.- 100 % de planes de trabajo presentados. 2.- 100 % de planes validados por dirección. 	<ol style="list-style-type: none"> 1.- Planes de trabajos de cada estamento. 2.- Pauta de revisión y validación de planes de trabajo. 	Dirección

GESTIÓN CURRICULAR					
Objetivos	Actividades	Metas	Indicadores	Medios de Verificación	Responsables
Coordinar, monitorear, retroalimentar y evaluar la implementación del currículum, los procesos claves de planificación curricular y evaluación de los aprendizajes.	<ol style="list-style-type: none"> 1.- Revisión planificaciones y calendarizaciones. 2.- Planificación, ejecución y retroalimentación del plan de visita al aula. 3.- Revisión, evaluación y retroalimentación de evaluaciones. 	Los docentes de las diversas asignaturas homologan modelos de planificación y evaluación de los aprendizajes, para lograr cobertura curricular e índices de eficiencia interna.	<ol style="list-style-type: none"> 1.- 100% de los docentes homologan planificaciones y modelos de evaluación 2.- Ejecución del 80% de visitas al aula programas 3.- 100% de evaluaciones visadas 	<ol style="list-style-type: none"> 1. Planificaciones, Instrumentos de evaluación. 2.- Programación de visitas al aula. 3.- Instrumentos de evaluación validados. 	Jefe de UTP

CONVIVENCIA Y APOYO AL ESTUDIANTE					
Objetivos	Actividades	Metas	Indicadores	Medios de Verificación	Responsables
Desarrollar acciones que permitan vivenciar una sana convivencia, con acciones de promoción, prevención ante casos de acoso o violencia escolar, enmarcadas en el respeto, dialogo y el compromiso de los distintos estamentos de la comunidad escolar de manera que las actividades académicas se desarrolle en un ambiente propicio para los aprendizajes.	<ol style="list-style-type: none"> 1.- Revisión y actualización de reglamento de convivencia. 2.- Formación de Mediadores Par en resolución de conflictos de los estudiantes. 3.- Conformación de grupo de docentes mediadores 	1.- Mejorar las instancias de convivencia al interior de la unidad educativa.	<ol style="list-style-type: none"> 1.- Socializar al 100% de la unidad educativa las modificaciones del reglamento de convivencia escolar. 2. Formación de 6 a 8 mediadores par. 3.- Formación de grupo de docentes mediadores de conflicto 	<ol style="list-style-type: none"> 1.- Hoja de firma de socialización de reglamento. 2.- Acta de conformación de mediadores Par y grupo de docentes mediadores. 	Encargado de convivencia escolar

RECURSOS					
Objetivo	Actividades	Metas	Indicadores	Método de Verificación	Responsables
Incentivar, fortalecer, desarrollar acciones y estrategias para mejorar índices de eficiencia interna en logros formativos y académicos.	1.- Visita domiciliaria equipo Psico-social 2.- Plan de nivelación anual de estudiantes en riesgo de repitencia. 3.- Plan de asistencia y contención Psico-social.	Mejora de los índices de eficiencia interna en logros académicos y formativos	1.- 90 % asistencia de los estudiantes a clases. 2.- 90% de estudiantes promovidos 3.- Retiros y/o traslados inferior a 5 % de retiros y/o Traslados	1.- Resumen de registro de asistencia mensual-anual. 2. Actas de promoción (SIGE) 3.- registro de retiros y traslados.	Dirección Jefe de UTP

RESULTADOS					
Objetivo	Actividades	Metas	Indicadores	Método de Verificación	Responsables
Incentivar, fortalecer, desarrollar acciones y estrategias para mejorar índices de eficiencia interna en logros formativos y académicos.	1.- Visita domiciliaria equipo Psico-social. 2.- Plan de nivelación anual de estudiantes en riesgo de repitencia. 3.- Plan de asistencia y contención Psico-social.	Mejora de los índices de eficiencia interna en logros académicos y formativos	1.- 90 % asistencia de los estudiantes a clases. 2.- 90% de estudiantes promovidos. 3.- Retiros y/o traslados inferior a 5 % de retiros y/o Traslados		

Establecimiento: ESCUELA MANUEL ORELLA ECHANEZ

LIDERAZGO					
Fortalecer la gestión organizacional mediante el análisis y reflexión de resultados para la toma de decisiones de todos los estamentos involucrados.					
Objetivos	Actividades	Metas	Indicadores	Método de Verificación	Responsables
Actualizar y socializar roles y funciones de todos los estamentos y/o unidades de trabajo para un funcionamiento eficaz de la unidad educativa.	1.- Reuniones con los distintos estamentos para revisar Organigrama de la Escuela.	1.- Lograr que el 100% de los funcionarios conozca sus roles y funciones.	1.- N° de reuniones con cada estamento en cada semestre.	1.- Acta reuniones.	Director
	2.- Elaborar y delegar de manera ordenada roles y funciones a los distintos estamentos.	2.- Monitorear a lo menos un 70% de los funcionarios en sus asignaciones de roles y funciones.	2.- N° de reuniones para monitorear cumplimiento de roles y funciones.	2.- Archivo de roles y funciones.	Director
	3.- Monitoreo del cumplimiento de roles y funciones.			3.- Pauta de autoevaluación de cumplimiento de funciones.	Equipo Directivo.

GESTIÓN CURRICULAR					
Consolidar prácticas institucionales de planificación curricular, evaluación y metodologías inclusivas, que aseguren el logro de los objetivos de aprendizajes de todos los estudiantes					
Objetivos	Actividades	Metas	Indicadores	Método de Verificación	Responsables
1.- Planificar sistemáticamente en el formato institucional para seguimiento de cobertura curricular.	1.- Reuniones semanales de docentes con UTP, para seguimiento cobertura curricular.	1.- Que el 100% de los docentes tenga reuniones quincenales con UTP.	1.- N° de docentes en reuniones técnicas.	Acta de reuniones.	UTP
2.- Instalar un sistema de revisión, análisis y retroalimentación del proceso de evaluación.	2.- Análisis y reflexión de instrumentos de evaluación.	2.- Que el 100% de los docentes socialicen instrumento de evaluación con UTP.	2.- N° de docentes que revisan instrumento de evaluación.	Carpeta con Instrumentos de evaluación.	UTP (Evaluador)
3.- Análisis de rendimiento académico por nivel.	3.- Jornada de evaluación a lo menos una por semestre de rendimiento académico.	3.- Realizar una jornada de evaluación, una por semestre para la toma de decisiones.	3.- N° de jornadas de evaluación.	Acta de jornadas de evaluación.	Equipo Directivo

ÁREA	CONVIVENCIA Y APOYO AL ESTUDIANTE					
OBJETIVO ESTRATÉGICO	Establecer procedimientos y prácticas que ayuden a desarrollar un sentido de pertenencia para promover la participación y la integración en diversas actividades tanto internas como externas de todos los integrantes de la Unidad Educativa.					
Objetivo	Actividades	Meta	Indicadores	Método de Verificación	Responsables	
1.- Fomentar la participación en actividades extraescolares de acuerdo a las necesidades e intereses de los alumnos.	1.- Elaborar y aplicar encuesta de interés respecto a los talleres extraescolares que requieren los estudiantes.	1.- Que, el 100% de los alumnos sea encuestado para la selección de actividades extraescolares.	Nº de alumnos encuestados.	Encuestas	Encargado Convivencia Escolar.	
2.- Elaborar y socializar el plan de convivencia escolar con toda la comunidad educativa.	2.- Implementar los talleres con recursos SEP.	2.- Implementar el 100% de los talleres seleccionados.	Nº Talleres implantados con recursos.	Cuadernillo de registro del Taller.	Director	
	3.- Participar en las actividades deportivas, artísticas y científicas de la escuela y por invitación.	3.- Que el 100% de los alumnos participe a lo menos en una de las actividades deportivas, artísticas y/o científicas de la comuna.	Nº participantes en diferentes eventos.	Planilla de registro de participación	UTP-Coord. Extraescolar.	
	4.- Elaborar y socializar el plan de convivencia escolar con todos los estamentos de la unidad educativa.	Que el 100% de comunidad escolar conozca el Plan de Convivencia escolar.	Nº de participantes que conocen el plan de convivencia escolar.	Acta y registro de asistencia a las reuniones.	Director-Encargado Convivencia Escolar	

ÁREA	RECURSOS					
OBJETIVO ESTRATÉGICO	Optimizar el uso apropiado de todos los recursos que están presentes en el establecimiento, organizando unidades de recursos que apoyen a todos los estamentos de la unidad educativa.					
Objetivo	Actividades	Meta	Indicadores	Método de Verificación	Responsables	
1.- Organizar unidades de recursos que apoyen a los diferentes estamentos de la unidad educativa.	1.- Reuniones de coordinación con diferentes estamentos para presentar las unidades de recursos con sus respectivos encargados.	Que el 100% de los docentes y asistentes de la educación conozca los encargados de unidades y los protocolos de uso y préstamo.	Nº docentes y asistentes que conoce al personal responsable de recursos.	Acta reunión y listado de asistencia.	Director	
2.- Capacitar a los funcionarios respecto a funcionamiento de protocolos de uso de recursos.	2.- Realizar capacitación de protocolos de uso y prestación de recursos.	Que el 100% de los encargados de unidades de recursos reciba capacitación.	Diploma de certificación de competencias.	Diploma de participación	Equipo Gestión	
3.- Mantener un inventario actualizado de los recursos del establecimiento.	3.- Elaborar una planilla de registro para inventario de los recursos.	Que el 100% de los recursos sea inventariado en planilla de registro.	Planilla de registro con inventario de recursos.	Planilla de registro.	Director	

OBJETIVO ESTRATÉGICO		RESULTADOS				
Institucionalmente obtener una mejora sostenida en los ámbitos académicos, deportivos, artísticos y culturales, tanto de manera interna como externa.						
Objetivos	Actividades	Medio	Indicadores	Medio de Verificación	Responsables	
1.- Establecer sistemas de medición para evaluar resultados internos. PRUEBA-SIMCE	1.- Elaborar pruebas de avance para monitorear y retroalimentar de aprendizaje en las asignaturas fundamentales.	Que en el 100% de las asignaturas fundamentales se realice un análisis y retroalimentación de resultados.	Nº de asignaturas que realiza retroalimentación.	Pruebas de avance de las asignaturas fundamentales.	Director-UTP.	
2.- Fomentar la participación en actividades deportivas, artísticas y culturales.	2.- Participar en las actividades deportivas escolares en todas sus etapas.	Participar a lo menos en 3 disciplinas deportivas en los "Juegos deportivos escolares" a nivel Nacional.	Nº de deportistas seleccionados en las disciplinas deportivas.	Ficha de participación en actividades deportivas.	Equipo gestión	
3.- Implementar un sistema de acompañamiento y monitoreo a los alumnos con problemas de aprendizaje.	3.- Participar en eventos artísticos, sociales y culturales de la escuela, comuna y región.	Participar a lo menos en dos eventos artísticos y culturales por semestre.	Nº de eventos y registro de asistencia.	Fotografías y convocatoria de participación.	UTP.	
	4.- Crear grupos de apoyo a estudiantes con necesidades de aprendizaje y afectivas.	Apoyar al 100% de los alumnos con necesidades educativas de aprendizaje.	Nº de alumnos con refuerzo educativo.	Registro de asistencia y planificación.		

Establecimiento: ESCUELA BYRON GIGOUX JAMES

LIDERAZGO					
Asegurar la implementación del Plan de desarrollo Institucional 2016-2019 a partir de planificaciones anuales y jornadas de análisis teniendo como apoyo el Plan de Mejoramiento Educativo (Ley SEP), Programa de Integración escolar (PIE), Programa Medio Ambiental y otros proyectos, que permitan conocer estados de avance e insumos útiles para la toma oportuna de decisiones.					
Objetivos	Actividades	Metas	Indicadores	Medios de Verificación	Recursos
Formar equipos de trabajo con diferentes representantes de los estamentos de la escuela, para realizar seguimiento, monitoreo y jornadas de análisis referidas a los planes de acción SEP que genere insumos para la toma de decisiones.	<ol style="list-style-type: none"> Formar y organizar equipos de trabajo con representantes de cada estamento de la Unidad Educativa. Confección de pautas de seguimiento y monitores de acciones PME. Ejecutar pauta de seguimiento y monitoreo. Realizar procesos de análisis de resultados en reuniones conjuntas o por estamento para el refuerzo y/o reestructuración de acciones y toma de acciones oportunas. Analizar proyección de acciones años siguientes. 	<p>100% del equipo de trabajo formado con los representantes de cada nivel.</p> <p>100% de aplicación de fichas de seguimiento y monitoreo de acciones PME.</p> <p>100% de ejecución de reuniones programadas en el año.</p>	<ol style="list-style-type: none"> Formación total del Equipo de Trabajo, representantes de cada estamento. Confección Pautas de seguimiento y/o monitoreo. Resultados de pautas de seguimiento. Total de reuniones efectuadas respecto a las programadas. Propuestas de proyecciones años siguientes. 	<ul style="list-style-type: none"> Actas de Equipo de trabajo Pautas de seguimiento y/o monitoreo aplicadas Actas Propuestas años siguientes 	<ul style="list-style-type: none"> Director Equipo de trabajo conformado por representantes estamentos de la Unidad Educativa, trabajo

GESTIÓN CURRICULAR					
Investigar y realizar acciones destinadas a la atención de los estudiantes, de acuerdo a sus necesidades, intereses, habilidades destacadas, asignando recursos para horas de talleres, refuerzos educativos, apoyo educación física, apoyo de especialistas, material didáctico y específico, que permitan fortalecer sus competencias y el logro de resultados en las diferentes áreas del desarrollo.					
Objetivos	Actividades	Metas	Indicadores	Medios de Verificación	Recursos
Pesquisar y evaluar a los estudiantes, aventajados, con necesidades específicas e intereses diversos, asignando recursos para brindar un espacio de desarrollo de habilidades que permitan fortalecer sus competencias y el logro de resultados en las diferentes áreas del desarrollo, a través de plan de trabajo semestral/anual.	<ul style="list-style-type: none"> Pesquisar estudiantes a través de fichas de derivaciones y evaluaciones para organizar talleres y atenciones específicas. Organizar atención con especialistas y monitores en talleres específicos por grupo de interés y/o necesidades específicas. Planificar plan de trabajo de los diferentes especialistas y/o monitores. Adquirir el material necesario para la atención de los estudiantes. Contratación de especialistas, monitores. 	<ul style="list-style-type: none"> Todos los niños pesquisados integrados a atención especializada o en talleres. 100% de planes de trabajo de especialistas y/o monitores. Adquisición del 100% del material solicitado por especialistas y/o monitores. 100% de los especialistas o monitores que se necesitan contratados 	<ul style="list-style-type: none"> Derivaciones de estudiantes de todos los cursos. Planes de trabajo de cada uno de los especialistas y/o monitores que atiende a los estudiantes. Adquisición de material didáctico u otros para talleres y apoyos. Contratación de especialistas y/o monitores. 	<ul style="list-style-type: none"> Derivaciones Planes de trabajo Facturas de adquisiciones Contratos u orden de servicio de especialistas y/o monitores 	<ul style="list-style-type: none"> Equipo Directivo Profesores jefes y de asignaturas Especialistas de apoyo Monitores de talleres

CONVIVENCIA Y APOYO AL ESTUDIANTE					
Objetivos	Actividades	Metas	Indicadores	Medios de Verificación	Responsables
Crear instancias de reflexión y enseñanza de habilidades al interior del aula en temáticas actuales, por ejemplo bullying, resolución de conflictos, sexualidad, agresión en el pololeo y otras de acuerdo a su edad y curso, siendo el profesor y especialistas modelos de enseñanza.	<ul style="list-style-type: none"> Perfeccionar a docentes en técnicas de jefaturas de curso, manejo de conflictos y otros, para tener mayores herramientas en la orientación de temas y reacciones de sus estudiantes. Organizar temáticas de clases de Orientación desde las necesidades e intereses de cada curso, planificándolas para el semestre. Organizar talleres de parte de especialistas (nutricionistas, matronas, etc.), con temáticas de interés de los estudiantes y padres y apoderados. Evaluar y analizar estrategias aplicadas en todos los cursos en instancias de taller técnico. 	<ul style="list-style-type: none"> Perfeccionar a lo menos 85% de los docentes en jefatura de cursos, resolución de conflictos y otros. Realización de al menos 2 talleres por curso a cargo de especialistas, con temáticas atingentes. Planificar para el 100% de los cursos las temáticas a tratar en el semestre. Análisis y reflexión de estrategias implementadas a lo menos en dos talleres técnicos. 	<ul style="list-style-type: none"> % de docentes Perfeccionados en relación a lo que estaba programado. Planificación de temáticas a tratar en los cursos desde la UTP. % de Talleres realizados de acuerdo a lo programado por curso. % de Talleres Técnicos realizados para el análisis de estrategias en relación a lo programado. 	<ul style="list-style-type: none"> Solicitud de perfeccionamiento Certificación de Perfeccionamiento Planificación de temáticas por curso Material de Talleres de especialistas por curso. Actas de talleres Técnicos de análisis y reflexión de estrategias implementadas. 	<ul style="list-style-type: none"> Jefatura de UTP Profesores Jefes Especialistas.

ÁREA	RECURSOS				
OBJETIVO ESTRATÉGICO	Contar con un protocolo de contratación, evaluación y desvinculación para personal según tipo de contrato, mediante la utilización de pautas y registros, que apunten al buen funcionamiento de los procesos y permitan adoptar las decisiones en los tiempos adecuados.				
Objetivos	Actividades	Metas	Indicadores	Medios de Verificación	Responsables
Contar con un protocolo de evaluación de desempeño laboral mediante fichas, confeccionado y validado por todo el personal, con retroalimentación, seguimiento y reconocimiento de su labor, que apunten directamente adoptar las decisiones en los tiempos adecuados, durante el año 2016.	<ul style="list-style-type: none"> Elaborar protocolo y fichas de desempeño laboral. Validar protocolo y fichas a través de reuniones con los funcionarios. Aplicar Fichas de evaluación, durante el año. Retroalimentar de acuerdo a las instancias de evaluación. Realizar reconocimiento al personal por labor destacada. 	<ul style="list-style-type: none"> Protocolo y fichas de Evaluación de desempeño elaborado en un 100% con la participación de todos los estamentos en el mes de noviembre del año 2016. Validación de Protocolo con asistencia al menos de un 90% del personal. Aplicación de fichas retroalimentación y seguimiento a lo menos una vez al año durante el año 2017. 	<ul style="list-style-type: none"> Confección del Protocolo y Fichas durante el mes de noviembre año 2016 Validación de protocolo y fichas en reuniones con el personal en el mes de noviembre 2016. Aplicación de fichas de desempeño, retroalimentación y seguimiento de acuerdo, a partir de marzo a agosto 2017. 	<ul style="list-style-type: none"> Protocolo de evaluación de desempeño. Actas de reuniones, acuerdos y compromisos. Registro de firmas Ficha personal del funcionario. 	<ul style="list-style-type: none"> Equipo Directivo.

RESULTADOS					
Asegurar la implementación del Plan de desarrollo Institucional 2016-2019 a partir de planificaciones anuales con metas, indicadores y responsables, que incluyan Resultados de logros de aprendizaje, metas PME, metas PIE y otros proyectos que establezcan metas que favorezcan a los estudiantes, al personal y a los Padres, Madres y Apoderados.					
Objetivo	Actividades	Metas	Indicadores	Método de Verificación	Responsables
Obtener, anualmente, logros institucionales a nivel académico, deportivo, artístico, cultural y/o social que aumenten el prestigio de la escuela a nivel comunal y regional	<ul style="list-style-type: none"> Participar en diferentes concursos, campeonatos deportivos, culturales, académicos, artísticos a cargo de funcionarios responsables. Reconocer las participaciones destacadas de los estudiantes a través de ceremonias internas. 	<ul style="list-style-type: none"> Participar a lo menos en un 60% en los diferentes eventos relacionados con nuestra misión. Reconocer a lo menos al 100% de los estudiantes con participaciones destacadas. 	<ul style="list-style-type: none"> Porcentaje de participación con respecto a las programadas. Porcentaje de reconocimiento realizado a los estudiantes. 	Invitaciones a concursos y eventos. Nóminas de participantes en concursos y eventos Diplomas y premiación a los destacados	Equipo Directivo Y Técnico.

Establecimiento: ESCUELA VILLA LAS PLAYAS

LIDERAZGO						
Consolidar una gestión organizacional basada en el trabajo de equipos que hacen seguimiento a los procesos y análisis de resultados para la toma de decisiones (directivos, docentes, asistentes de la educación, Consejo Escolar)						
Objetivos	Actividades	Metas	Indicadores	Medios de Verificación	Recursos	
Optimizar la estructura de todos los estamentos de la escuela (equipos de trabajo, roles, funciones, organigrama)	<ul style="list-style-type: none"> -Ejecutar talleres de capacitación para los distintos estamentos. -Establecer un fluido canal de comunicación entre todos los estamentos de la escuela. - Optimizar la estructura de todos los estamentos de la escuela (equipos de trabajo, roles, funciones, organigrama) 	<ul style="list-style-type: none"> -Realizar un taller con cada estamento semestre. -Todos los estamentos unidos por un canal digital de comunicación. -Roles y funciones definidas con horarios y reuniones de coordinación. 	<ul style="list-style-type: none"> -Nº de participantes en talleres. -Medio digital de comunicación activo. -Nº de equipos y estamentos funcionando. 	<ul style="list-style-type: none"> -Planillas de asistencia a talleres. -Informe estadístico de uso. -Documentos con roles, funciones y horarios. 	<ul style="list-style-type: none"> -Equipo Directivo -Director -Equipo Directivo 	

GESTIÓN CURRICULAR						
Instalar una Propuesta Curricular Institucional (PCI) de acuerdo al nuevo PEI, enfatizando dentro de ésta el desarrollo artístico.						
Objetivos	Actividades	Metas	Indicadores	Medios de Verificación	Recursos	
Reformular el Proyecto Pedagógico JEC, alineado con el nuevo PEI.	<ul style="list-style-type: none"> -Informar y sensibilizar a todos los estamentos respecto de la nueva propuesta curricular. -Reformular el Proyecto Pedagógico JEC para todos los niveles educativos. -Capacitar al equipo directivo, docentes y asistentes respecto de la educación orientada hacia el arte. 	<ul style="list-style-type: none"> -El 100% de los estamentos informados. -Proyecto JEC reformulado en su totalidad para Educación Parvularia y Básica. -El 95% de los funcionarios capacitados. 	<ul style="list-style-type: none"> -Nº de participantes en talleres de sensibilización. -Niveles incluidos en la reformulación. -Nº de funcionarios capacitados. 	<ul style="list-style-type: none"> -Actas de reuniones y talleres. - Documentos de Proyecto JEC. -Planillas de asistencia. 	<ul style="list-style-type: none"> -Director y UTP -UTP -Equipo Directivo 	

CONVIVENCIA Y APOYO AL ESTUDIANTE					
OBJETIVO: Aumentar la participación de alumnas y alumnos en actividades de aprendizaje, tanto intra-curriculares como extra-curriculares, generando talleres, academias, aprendizajes en terreno, viajes de estudio y otras actividades que contribuyan al desarrollo y aprendizaje de todos los estudiantes.					
Objetivo	Actividades	Metas	Indicadores	Medio de Verificación	Responsables
Elaborar un plan de acción que considere la participación de alumnos en actividades que estén alineadas con el nuevo PEI.	-Implementar con recursos los talleres JEC.	-El 100% de los talleres implementados con los recursos necesarios.	-Nº de talleres JEC implementados.	-Facturas de compras de recursos para talleres.	-UTP
	-Ofrecer talleres extraescolares que permitan una alta participación de alumnos.	-A lo menos 15 talleres funcionando.	-Nº de talleres ofrecidos.	-Nóminas de alumnos por cada taller.	-Director y UTP
	-Organizar un programa de salidas pedagógicas y culturales para todos los cursos.	-El 100% de los cursos con salidas pedagógicas a terreno.	-Nº de cursos que participan en salidas a terreno.	-Planificaciones con salidas pedagógicas a terreno.	-UTP

RECURSOS					
OBJETIVO: Promover la utilización eficiente de los recursos financieros, tecnológicos y equipamiento; asignados o adquiridos por la escuela.					
Objetivo	Actividades	Metas	Indicadores	Medio de Verificación	Responsables
Establecer protocolo de uso de recursos de la escuela.	-Ejecutar el plan de uso de recursos.	-Contratar un funcionario y establecer una sala de recursos.	-Personal en funcionamiento	-Contrato y funciones para encargado de recursos.	-Inspectoría General
	-Inventariar todos los recursos recibidos.	-100% de los recursos recibidos inventariados y con registro de uso.	-Cantidad de recursos recibidos	-Inventario	-Encargado de recursos.

RESULTADOS					
OBJETIVO: Mejorar los niveles de logro de los estudiantes en relación a la medición nacional SIMCE.					
Objetivo	Actividades	Metas	Indicadores	Medio de Verificación	Responsables
Establecer sistema de apoyo para alumnos con rezago pedagógico y alumnos avanzados.	-Evaluar la cobertura curricular con pruebas internas y externas.	-100% de cursos evaluados en cobertura curricular.	-Nº de evaluaciones de cobertura aplicadas en el año.	-Cronograma de pruebas aplicadas.	-UTP
	-Analizar resultados cuantitativos y cualitativos de la Prueba SIMCE con representatividad de todos los estamentos.	-100% de resultados revisados.	-Nº de cursos analizados en sus resultados.	-Actas de talleres y reuniones de revisión y análisis.	-UTP
	-Establecer apoyos pedagógicos para alumnos rezagados y avanzados.	-Talleres de apoyo para todos los cursos.	-Nº de cursos participantes	-Planificaciones de talleres de apoyo.	-UTP

JARDINES INFANTILES VÍA TRANSFERENCIA DE FONDOS DE LA COMUNA DE CALDERA

LIDERAZGO					
Objetivos	Actividades	Medios	Indicadores	Método de Verificación	Responsables
Cumplir con matrícula establecida en cada nivel de atención, según cobertura de cada Unidad Educativa	-Entregar Compromiso de la familia. -Llenar ficha de inscripción -Realizar focalización diciembre	Mantener matrícula completa en cada nivel de atención. Correspondiente a la Unidad Educativa	Mantener el 95% de la matrícula en cada Unidad Educativa.	-Firma de entrega de compromiso de familia. -Ficha de inscripción lista de focalizados y seleccionados en enero	Cada Unidad educativa
Mantener la asistencia anual en cada nivel de las unidades educativas correspondiente	-Llamadas telefónicas. -Retiro de párvulos con más de 5 días de inasistencia sin certificado médico. -Entrevistas con familia	-Mantener la asistencia según lo requerido en la normativa JUNJI. -Exceptuando los meses de junio, julio y enero.	Realizar gestiones correspondientes para mantener la asistencia sobre el 75% en cada unidad educativa.	-Registro llamadas telefónicas -Registro de párvulos retirados. -Hoja de entrevista con familia	Cada unidad educativa
Establecer reuniones trimestrales, con el Departamento de Educación. Para evaluar necesidades de los jardines de administración municipal.	-Agenda reuniones de trabajo con las unidades educativas y Departamento de Educación.	Realizar y concretar reuniones trimestrales con el Departamento de Educación.	Cumplir con un 80% de las reuniones agendadas.	Libro de acta. Listado de asistencia. Pautas de reuniones	Cada unidad educativa. Departamento de educación

GESTIÓN CURRICULAR					
Objetivos	Actividades	Medios	Indicadores	Método de Verificación	Responsables
Realizar Comunidades de Aprendizaje con los agentes Educativos	Capacitar al personal en relación a los lineamientos JUNJI.	Ejecutar y evaluar mensualmente las comunidades de aprendizaje en cada Establecimiento Educativo según lo establecido por la normativa JUNJI.	Ejecutar y evaluar 1 vez al mes las comunidades de Aprendizajes. Cumplimiento el 100%	-Cronograma anual de Comunidades de Aprendizaje. -Registro de asistencia. Pauta comunidades de aprendizaje	Cada unidad educativa CESFAM
Aplicar práctica y protocolo de Buenos Tratos	Aplicar interacciones positivas en la convivencia. Utilizar el protocolo estipulado para la derivación de casos. Realización de talleres de prevención y promoción del Buen trato.	La práctica de Buenos tratos sea transversal en todas las áreas técnicas pedagógica.	Aplicación del protocolo de Buen trato en un 100%, según las acciones mencionadas.	-Registro de planificaciones con aplicación de buenos tratos. -Registro de aplicación de protocolo. -Pauta de fiscalización de JUNJI. -Registro de firma de talleres. -Registro fotográfico.	Cada unidad educativa
Realizar capacitaciones trimestrales para el personal	Coordinar y agendar con el CESFAM las capacitaciones al personal de los jardines VTF	Cumplir con las capacitaciones asignadas	Cumplir con el 100% de las capacitaciones	Registro fotográfico Registro de asistencia	Cada unidad educativa
Aplicar trayectoria de aprendizajes	Realizar retroalimentación con los apoderados en forma grupal o individual.	Cumplir con la entrevista con familias y trabajo con los párvulos	Cumplir con la aplicación del 100% de las trayectorias	Firma de aplicación	Cada unidad educativa

CONVIVENCIA Y APOYO AL ESTUDIANTE					
Objetivo	Actividades	Metas	Indicadores	Medio de Verificación	Responsables
Intervenir a párvulos con alguna necesidad	Entrevistas con familia según necesidad	Intervenir a la cantidad de párvulos que requieran intervención	Cumplir con el 100% de intervenciones a los párvulos que la requieran	Hoja de entrevista con familia	Cada unidad educativa
Derivación a párvulos con algún tipo de necesidad	Llenar formulario de derivación a las redes de apoyo	Derivar a los párvulos que requieran, luego de la intervención	Cumplir con el 100% de derivaciones	Formulario de derivación	Cada unidad educativa

RECURSOS					
Objetivo	Actividades	Metas	Indicadores	Medio de Verificación	Responsables
Obtener incentivos por cumplimiento de metas	Cumplir con las metas establecidas en común acuerdo con el Departamento de Educación	Obtener los incentivos asociados a las metas	Cumplir con los tramos establecidos	Documento de las metas asociadas a los incentivos	Cada unidad educativa
Mantenimiento de jardines y sala cunas VTF	Realizar mantenimiento en infraestructura en el mes de enero	Cumplir con la mantención según necesidad de cada unidad educativa	Cumplir con el 100% de los requerimientos	Recepción conforme del trabajo realizado	Departamento de Educación
Abastecer de recursos según necesidad y PEI	Gestionar recursos para cumplimientos de necesidades y normativa	Cumplir con los requerimientos según necesidad en un plazo prudente	Cumplir con el 100% de los requerimientos gestionados	Ordinarios de solicitudes	Cada unidad educativa

PLANES DE ACCION GREMIOS

COLEGIO DE PROFESORES DE CALDERA

Ojetivos	Actividades	Metas	Indicadores	Mecanismos de Verificación	Responsables
1.- Establecer relaciones gremiales entre el DAEM, Colegio de Profesores Comunal, y organizaciones gremiales de la comuna	<ul style="list-style-type: none"> -Participar activamente en el diseño y ejecución del PADEM. -Realizar reuniones técnicas coordinadas con el DAEM cada 2 meses. -Cautelar los derechos laborales y las relaciones humanas que afecten a los docentes de la comuna. -Organizar por parte del Honorable Consejo Municipal, un acto público de reconocimiento y agradecimiento a los profesores que se retiren del servicio activo, en el año 2017. 	<ul style="list-style-type: none"> -Dar cumplimiento al 90% de las reuniones programadas en el año. -Concretar el apoyo del DAEM en las actividades gremiales del Colegio de Profesores. 	<ul style="list-style-type: none"> -Realizar reuniones gremiales coordinadas con el DAEM. -Participar de las reuniones entre DAEM y docentes. -Velar por los derechos laborales y relaciones humanas. -Reconocer a los profesores que se jubilan. 	<ul style="list-style-type: none"> -Actas de reunión. -Registro de firmas. -Fotografías -Cronograma de trabajo. 	Directorio Comunal
	<ul style="list-style-type: none"> -Organizar en conjunto con el DAEM los festejos del "Día del Profesor", realizando un aporte económico a la actividad con aportes del Honorable Concejo Municipal. - Proveer condiciones adecuadas para docentes que permanecen en las unidades educativas en horarios no lectivos como recreos, almuerzos, etc. 	<ul style="list-style-type: none"> -Concretar el apoyo del DAEM en las actividades gremiales del Colegio de Profesores 	<ul style="list-style-type: none"> -Programar acto de Conmemoración del Día del Profesor. -Establecer un Lugar adecuado para almorzar. -Disponer de lugares de descanso limpios y en condiciones óptimas. 	<ul style="list-style-type: none"> -Registro fotográfico 	DAEM y Directorio Comunal
2.- Establecer vínculos gremiales entre el Colegio de Profesores comunal y las unidades educativas.	<ul style="list-style-type: none"> -Difundir información emanada del Colegio de Profesores Nacional. -Visitas a las Unidades Educativas, según necesidades. 	<ul style="list-style-type: none"> -Dar cumplimiento al 90% de las reuniones programadas en el año. 	<ul style="list-style-type: none"> -Entregar información -Utilizar registros de verificación. -Visitar las Unidades Educativas. -Registrar actas de visitas. 	<ul style="list-style-type: none"> -Actas de reunión. -Registro de firmas. -Fotografías 	Directorio Comunal y Presidentes Gremiales

ASISTENTES DE LA EDUCACION

Objetivo	Medio	Responsable	Acciones	Indicador	Método de verificación	Tiempo de ejecución
Establecer relaciones gremiales entre el Municipio, DAEM y Gremio de los Asistentes de la Educación.	Dar cumplimiento al 100% de las reuniones	Directorio comunal	-Participar activamente en el diseño y ejecución del PADEM -Realizar reuniones coordinadas con el DAEM cuando se requiera -Cautelar los derechos laborales y las relaciones humanas que afectan a los asistentes de la educación. Calendarizar 2 reuniones de trabajo con Equipo DAEM	Reuniones coordinadas con DAEM Cronograma de trabajo Reuniones con Alcaldesa Reuniones con consejo comunal	-Actas de reuniones -Registro de firmas -fotografías	Anual
	Concretar el apoyo de: Alcaldesa, DAEM, Honorable consejo municipal y gremio de los Asistentes	Alcaldesa, Honorable Consejo Municipal DAEM Y Directorio comunal de los Asistentes de la Educación	-Conceder por parte de la alcaldesa y honorable consejo municipal un estímulo a los asistentes de la educación municipal que cumplen años de servicio y/o que se han destacados -Organizar en conjunto con el DAEM la celebración del día del asistente de la educación. -Proveer condiciones adecuadas para los asistentes de la educación que permanezcan en las U-E en los horarios trabajo y almuerzos. -Conceder ropa que distinga la labor que realiza el asistente de la educación y elementos de seguridad (zapatos, chaquetas, botas, etc)	-Estímulos -Acto de conmemoración del día del asistente de la educación -Lugares de descanso o sala de estar, almuerzo, baños, casilleros, etc. Para Asistentes de la educ.	-Registros fotográficos -Actas de reuniones	Anual
Entregar capacitación acorde a necesidades.	80% capacitados.	DAEM y Directorio comunal del gremio de los asistentes de la educación municipal	Programar a lo menos una capacitación al año.	Capacitaciones realizadas	Certificados Fotografías Asistencia	Anual
Establecer vínculos gremiales entre los trabajadores de las distintas unidades educacionales y la asociación gremial de los asistentes de la educación	Dar cumplimiento del 100 % de las reuniones y encuentros programados	Directorio comunal del gremio de los asistentes de la educación municipal	-Difundir información emanada del Gremio nacional de Asistentes -Visitas a las distintas unidades educativas según necesidades	-Información emanada del nivel central regional y comunal -Registro de las visitas y reuniones -Actas	-Registros de firmas de las reuniones -Actas de las reuniones -fotografías	Anual

ASOCIACIÓN DE FUNCIONARIAS DE JARDINES V.T.F. JUNJI

Objetivos	Actividades	Metas	Indicadores	Medio de Verificación	Responsables
Crear instancias de recreación y vínculos entre funcionarias de los jardines municipales.	-Celebrar el día de la funcionaria de los jardines municipales	Realizar esta actividad en el mes de octubre.	Cumplir con el 80% de la asistencia de las funcionarias	-Registro fotográfico -Planificación -Asistencia	-Asociación de funcionarias VTF -Daem -Municipio
Establecer reuniones de acuerdo a las necesidades planteadas por la asociación.	-Reuniones con jefatura previamente coordinadas. -Reuniones con todas las funcionarias a lo menos 1 vez al año.	Ejecutar las reuniones planificadas y llegar a acuerdos establecidos	Cumplir con el 100% de las reuniones coordinadas	-Libro de acta asistencia	-Asociación de funcionarias VTF -Daem -Municipio
Capacitar al directorio de acuerdo a las normativas vigentes sindicales.	-Capacitar al directorio de la asociación de funcionarias con temas legales.	Cumplir y ejecutar las capacitaciones con los temas planteados	Cumplir con el 100% de las capacitaciones	-Temática de capacitación -Registro de asistencia	-Asociación de funcionarias VTF -Daem -Municipio
Realizar instancias de negociaciones con la finalidad de establecer recursos para las remuneraciones de las asociadas.	-Reunión de negociación a mitad de semestre para establecer recursos para el año siguiente destinado directamente a remuneraciones	Cumplir con las reuniones y acuerdos establecidos	Cumplir con el 100% de los acuerdos	-Propuesta de la asociación -Lista de asistencia -Registro de acuerdos firmado en acta	-Asociación de funcionarias VTF -Daem -Municipio

PLAN DE ACCIÓN PROGRAMA SENDA PREVIENE EN LA COMUNIDAD

ÁREA	CONVIVENCIA ESCOLAR					
DIMENSION	OPERATIVA					
PROGRAMA	SENDA PREVIENE EN LA COMUNIDAD					
Objetivo	Actividad	Responsables	Acciones	Indicadores	Métodos de evaluación	Tiempo de ejecución
Implementar competencias y programas educativos de prevención de drogas y alcohol; con el fin de instalar una Cultura Preventiva dentro del marco del proyecto educativo Institucional de cada escuela.	Realizar jornadas de formación docente y directiva en competencias preventivas de consumo de drogas y alcohol.	-Equipo directivo -Encargado/a de prevención -Equipo SENDA Previene (ejecutor)	2 capacitaciones en competencias preventivas (45 minutos cada una)	% asistencia a las capacitaciones	-Lista de asistencia -Fotografías	Mayo y junio
	Implementar programa preventivo para estudiantes y apoderados de nivel preescolar, enseñanza básica y media en aula dirigida a favorecer habilidades protectoras.	-Equipo directivo -Encargado/a de prevención (ejecutor) -Docentes (ejecutor) -Equipo SENDA Previene	-8 sesiones con estudiantes preescolar -3 sesiones de padres preescolar -5 sesiones estudiantes básica y media -2 sesiones de padres básica y media Acompañamiento en el cierre de los programas.	N° de sesiones realizadas. % de asistencia	-Hoja de registro del programa -Fotografías	Abril a agosto
	Desarrollar Iniciativas Preventivas para alumnos y apoderados que favorezcan el desarrollo de habilidades y factores protectores.	-Equipo directivo -Encargado/a de prevención -Equipo SENDA Previene (ejecutor)	-Ciclo de Debates estudiantiles (Enseñanza Media) -Estrategia de pares para 06 sesiones de capacitación para alumnos (Enseñanza Básica) -Habilidades Parentales 04 sesiones (padres y apoderados)	N° de debates realizados N° de sesiones realizadas. % de asistencia a las capacitaciones	-Lista de asistencia -Fotografías	Abril a noviembre Abril a junio Marzo a abril
Fortalecer el Proyecto Educativo Institucional de cada establecimiento instalando en él los programas y líneas de acción preventivas de SENDA.	Definir e implementar un Plan de acciones preventivas que favorezca la relación con el establecimiento de padres, apoderados y estudiantes.	-Equipo directivo -Encargado/a de prevención -Equipo SENDA Previene (ejecutor)	-Reunión de programación anual -Reunión con equipo directivo para incorporar el plan de acción en el reglamento interno. -Reuniones bimensuales de seguimiento	% Cumplimiento de las acciones del plan. N° de reuniones realizadas	-Actas de reunión -Plan de Acción - Informe del establecimiento al programa Previene -Fotografías	Marzo a Diciembre
	Implementar el Protocolo de acción y registro de incidentes en la comunidad educativa	-Equipo directivo -Encargado/a de prevención	Actualización de los instrumentos (protocolo y registro) con la comunidad educativa.	N° de derivaciones /N° de estudiantes en el registro	-Registro de incidentes -Lista de asistencia	Marzo a Junio

CAPITULO VII – PRESUPUESTO 2017

El presupuesto del Departamento de Educación para el año 2017, se confeccionó de acuerdo a las necesidades requeridas por el Sistema Educacional Municipal con la finalidad de llevar a cabo los Planes y Acciones presentados por las distintas Unidades Educativas, Jardines Infantiles y Salas Cuna dependientes de ésta administración, registrando en las partidas contables, tanto los ingresos estimados a percibir como los gastos a ejecutar, de acuerdo a las Instrucciones de la Ley de Presupuesto del Sector Público.

El presupuesto se presenta para efectos de aprobación del Honorable Concejo Municipal a nivel de ítem, sin embargo, se incluye desagregado a un último nivel de asignación.

El Departamento de Educación, velará que los requerimientos que efectúen las distintas unidades educativas se ajusten a los planes y acciones contemplados para estos efectos, de acuerdo al presupuesto y disponibilidad económica existente.

El presente presupuesto estará condicionado a futuras modificaciones presupuestarias según las necesidades del servicio, para lo cual se presentarán los informes correspondientes para conocimiento y aprobación del Honorable Concejo Municipal.

INGRESOS PRESUPUESTARIOS (a nivel de ítem)

Clasificación	Determinación	Presupuesto Incl. al M\$
05	Cuentas por cobrar transferencias corrientes	4,570,005
03	De otras entidades públicas	4,570,005
08	Cuentas por Cobrar Otros Ingresos Corrientes	110,500
01	Recuperaciones y Reembolsos por Licencias Médicas	104,000
99	Otros	6,500
15 00	Saldo Inicial de Caja	210,000
PRESUPUESTO TOTAL		4,890,505

GASTOS PRESUPUESTARIOS (a nivel de ítem)

Clasificación	Determinación	Presupuesto Incl. al M\$
21	Gastos en Personal	3,694,667
01	Personal de Planta	1,466,608
02	Personal a Contrata	772,523
03	Otras Remuneraciones	1,455,536
22	Bienes y Servicios de Consumo	938,838
01	Alimentos y Bebidas	18,860
02	Textiles, Vestuario y Calzado	60,600
03	Combustibles y Lubricantes	6,400
04	Materiales de Uso o Consumo	253,658
05	Servicios Básicos	88,800
06	Mantenimiento y Reparaciones	170,200
07	Publicidad y Difusión	5,500
08	Servicios Generales	139,820
09	Arriendos	90,000
10	Servicios Financieros y de Seguros	2,000
11	Servicios Técnicos y Profesionales	81,000
12	Otros Gastos en Bienes y Servicios de Consumo	22,000
23	C x P Prestaciones de Seguridad Social	73,000
01	Prestaciones Previsionales	73,000
24	C X P Transferencias Corrientes	40,000
01	Al Sector Privado	40,000
26	Otros Gastos Corrientes	5,000
01	Devolución	5,000
29	Adquisición de Activos No Financieros	128,000
04	Mobiliario y otros	30,000
05	Máquinas y Equipos de Oficina	50,000
06	Equipos Informáticos	46,000
07	Programas Informáticos	2,000
34	Deuda flotante	10,000
07	Deuda flotante	10,000
35 00 000	Saldo Final de Caja	1,000
TOTAL GASTOS		4,890,505

INGRESOS PRESUPUESTARIOS (al último nivel de asignación)

Clasificador					Descripción	Presupuesto en M\$
SUB Func.	Int.	Art.	Sub Art.	Sub- Art.		
05					Cuentas por cobrar transferencias corrientes	4,570,005
	03				De otras entidades públicas	4,570,005
		003			De la Subsecretaría de Educación	3,971,022
			001		Subvención Escolaridad	2,420,876
				001	Subvención Fiscal Mensual	2,018,805
				002	Subvención para la Educación Especial	402,071
			002		Otros Aportes	1,550,146
				001	Subvención Escolar Preferencial	778,808
				002	Fondo de Apoyo a la Gestión Pública	451,077
				999	Otros	320,261
		003			Anticipo de Subvención	43,000
		004			De la Junta Nacional de Jardines Infantiles	225,983
			001		Convenios Educación Pre-básica	225,983
				001	Sala Cuna Mi Pequeña Estrella	62,743
				002	Sala Cuna Las Dunas	71,902
				003	Sala Cuna Desierto Florido	91,338
			099		De otras entidades públicas	50,000
				001	Bono de Escolaridad	14,000
				002	Bono de Fiestas Patrias	18,000
				003	Bono de Navidad	18,000
		101			De la Municipalidad a Serv. Incorp. A su Gestión	280,000
				001	Gastos de funcionamiento	280,000
08					Cuentas por Cobrar Otros Ingresos Corrientes	110,500
	01				Recuperaciones y Reembolsos por Licencias Médicas	104,000
		001			Reembolso Art. 4 Ley N° 19.345	4,000
			001		Asociación Chilena de Seguridad	4,000
		002			Recuperaciones Art. 12 Ley N° 18.196	100,000
			002	001	Isapre y Fonasa	100,000
		99			Otros	6,500
			001		Devoluciones y Reintegros	1,000
			999		Otros	5,500
15	00	000			Saldo Inicial de Caja	210,000
PRESUPUESTO TOTAL						4,890,505

GASTOS PRESUPUESTARIOS (al último nivel de asignación)

Clasificador					Denominación	Presupuesto en M\$
Nivel	Item	Asig.	Sub	Sub		
(1)	(2)	(3)	(4)	(5)		
21					GASTOS EN PERSONAL	3,694,667
	01				Personal de Planta	1,466,608
		001			Sueldos y Sobresueldos	1,381,681
			001		Sueldo Base	582,049
			002		Asignación de Antigüedad	364,017
				001	Asignación de Experiencia, artículo 48 de la Ley 19.070	364,017
			004		Asignación de Zona	145,513
				004	Complemento de Zona	145,513
			009		Asignaciones Especiales	44,640
				002	Unidad de Mejoramiento Profesional, Art. 54 y sgtes., Ley N°19.070	5,793
				003	Bonificación Proporcional, Art. 8° de la Ley 19.410	37,451
				004	Bonificación Especial Profesores Encargados de Escuelas Rurales, Art.13 Ley 19.715	1,396
			011		Asignación de Movilización	300
				001	Asignación de Movilización, Art. 97 lera b), Ley N° 18.883	300
			014		Asignaciones Compensatorias	3,532
				005	Bonificación artículo 3° de la Ley 19.200	3,532
			019		Asignación de Responsabilidad	34,771
				002	Asignación de Responsabilidad Directiva	34,771
			031		Asignación de Experiencia Calificada	76,712
				001	Asignación de Perfeccionamiento, Art. 49, Ley N° 19.070	76,712
			999		Otras Asignaciones	130,147
				001	Pozo Adicional	2,383
				002	UMP Complementaria	601
				003	Asignación Desempeño Dificil	16,010
				004	Bono Reconocimiento Profesional	75,153
				005	Subvención Desempeño Excelencia (SNED)	30,000
			999		Otros	6,000
		002			Aportes del Empleador	46,212
			002		Otras Cotizaciones Previsionales	46,212
		003			Asignaciones por Desempeño	25,915
			003		Desempeño Individual	25,915
				003	Asignación Especial de Incentivo Profesional	5,915
				004	Asignación Variable por Desempeño Individual	20,000
		005			Aguinaldos y Bonos	12,800
			001		Aguinaldos	10,000
				001	Aguinaldo de Fiestas Patrias	5,000
				002	Aguinaldo de Navidad	5,000
			002		Bonos de Escolaridad	2,800

Clasificador Denominación Presupuesto

Sub. Club	Item	Asig.	Sub. Asig.	Sub. Asig.		
	02				Personal a Contrata	772,523
		001			Sueldos y Sobresueldos	740,964
			001		Sueldo Base	426,019
			002		Asignación de Antigüedad	118,274
			001		Asignación de Experiencia, artículo 48 de la Ley 19.070	118,274
			004		Asignación de Zona	106,505
			003		Complemento de Zona	106,505
			009		Asignaciones Especiales	27,449
			002		Unidad de Mejoramiento Profesional, Art. 54 y sgtes., Ley N°19.070	100
			003		Bonificación Proporcional, Art. 8° de la Ley 19.410	27,349
		011			Asignación de Movilización	300
			001		Asignación de Movilización, Art. 97 lera b), Ley N° 18.883	300
		030			Asignación de Experiencia Calificada	11,626
			001		Asignación de Perfeccionamiento, Art. 49, Ley N° 19.070	11,626
		999			Otras Asignaciones	50,791
			001		Desempeño Dificil	16,030
			002		Bono Reconocimiento Profesional	30,761
			999		Otros	4,000
		002			Aportes del Empleador	23,362
			002		Otras Cotizaciones Previsionales	23,362
		005			Aguinaldos y Bonos	8,197
			001		Aguinaldos	7,000
			001		Aguinaldo de Fiestas Patrias	4,000
			002		Aguinaldo de Navidad	3,000
			002		Bonos de Escolaridad	1,197
	03				Otras Remuneraciones	1,455,536
		004			Remuneraciones Reguladas por el Código del Trabajo	1,410,131
			001		Sueldo	1,246,984
			002		Aporte de Empleador	71,593
			003		Remuneraciones Variables	67,054
			004		Aguinaldos y Bonos	24,500
			001		Aguinaldos Fiestas Patrias	9,000
			002		Aguinaldos de Navidad	6,000
			003		Bono de Escolaridad	9,500
		005			Suplencias y Reemplazos	13,916
		007			Alumnos en práctica	2,167
		999			Otros	29,322
			001		Asignación Artículo 1° de la Ley 19.464	29,322
22					BIENES Y SERVICIOS DE CONSUMO	938,838
	01				Alimentos y Bebidas	18,860
		001			Para Personas	18,860

Clasificador					Descripción	Presupuesto inicial US
Sub- Terc	Sub- Cód	Sub- Asig	Sub- Asg	Sub- Cód		
(1)	(2)	(3)	(4)	(5)		
	11				Servicios Técnicos y Profesionales	81,000
		002			Cursos de Capacitación	45,000
		999			Otros	36,000
	12				Otros Gastos en Bienes y Servicios de Consumo	22,000
		002			Gastos Menores	22,000
	23				C X P Prestaciones de Seguridad Social	73,000
		01			Prestaciones Previsionales	73,000
		004			Desahucios e Indemnizaciones	73,000
	24				C X P Transferencias Corrientes	40,000
		01			Al Sector Privado	40,000
		008			Premios y otros	40,000
	26				OTROS GASTOS CORRIENTES	5,000
		01			Devoluciones	5,000
		000			Devoluciones	5,000
	29				ADQUISICION DE ACTIVOS NO FINANCIEROS	128,000
		04			Mobiliario y Otros	30,000
		05			Máquinas y Equipos	50,000
		001			Máquinas y Equipos de Oficina	30,000
		999			Otros	20,000
		06			Equipos Informáticos	46,000
		001			Equipos Computacionales y Periféricos	46,000
		07			Programas Informáticos	2,000
		001			Programas Computacionales	2,000
	34				DEUDA FLOTANTE	10,000
		07	000		Deuda Flotante	10,000
	35	00	000		Saldo Final de Caja	1,000
					TOTAL GASTOS	4,890,505

CAPITULO VIII MONITOREO PARA EL PRESENTE PADEM

EVALUACION

ACCIONES:

Los Planes de Acción contemplados, serán evaluados en forma sistemática. Se contemplan dos modalidades para ello: de Proceso y de Resultados.

DE PROCESOS: durante el año.

Se administrará el formato de monitoreo de avance de los Planes de Acción, además, se contemplan reuniones de análisis del PADEM. Las conclusiones o informes de estas actividades, servirán de insumo para la elaboración de acciones remediales en los próximos PADEM.

DE RESULTADOS: Noviembre.

Se efectuará una evaluación anual de los Planes de Acción, su ejecución y las variables que impidieron su ejecución.

ANEXOS

- Proyectos periodo 2017
- Imágenes de actividades varias
- Acuerdo de Concejo
- Aprueba Dotación Docente 2016
- Aprueba Dotación Asistentes de la Educación 2016
- Decreto Aprobación Presupuesto Departamento de Educación 2016

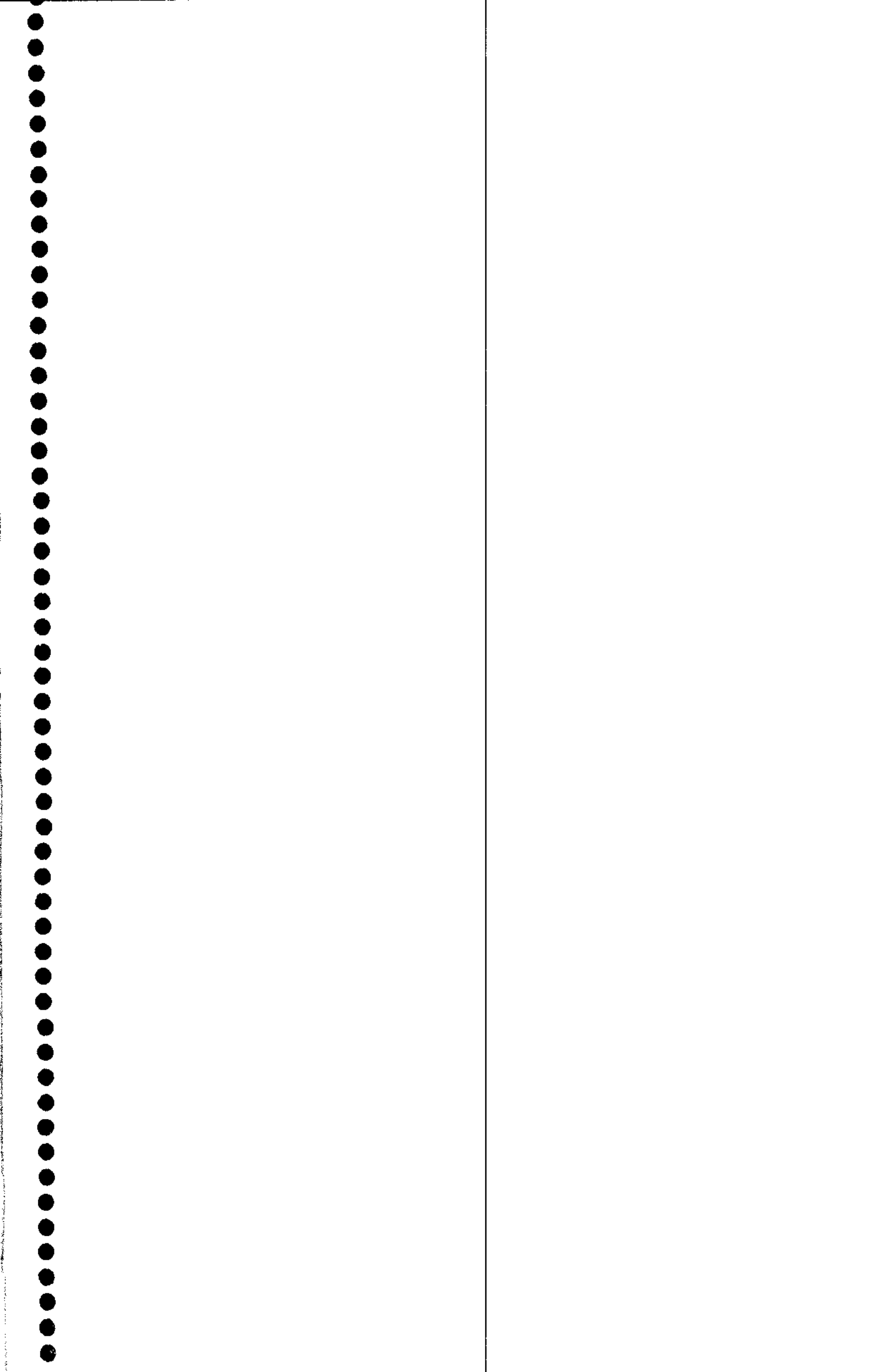

PROYECTOS PERIODO 2017

Centro de Educación CEIA

- El CEIA solicita se construya un nuevo taller para la carrera de Construcciones Metálicas y Construcción de más salas de Clases. (Costo Proyecto M\$ 85.000.-)

Jardín y Sala Cuna Las Dunas de Atacama

- Construcción de Techumbre (Costo Proyecto M\$ 6.000.-)

Jardín y Sala Cuna Mi Pequeña Estrella

- Construcción de Techumbre (Costo Proyecto M\$ 3.000.-)

IMÁGENES DE DISTINTAS ACTIVIDADES

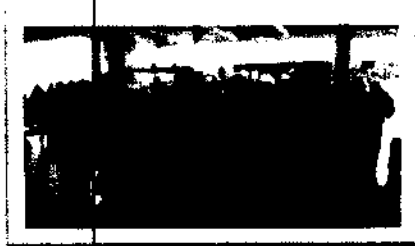
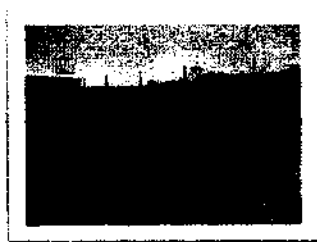

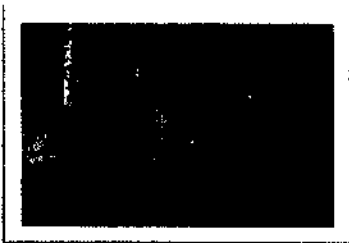
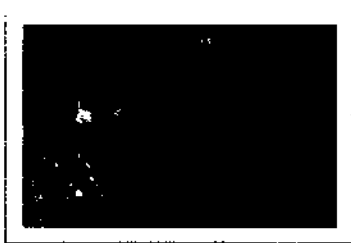

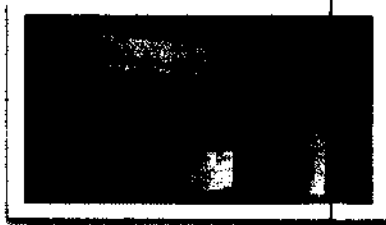
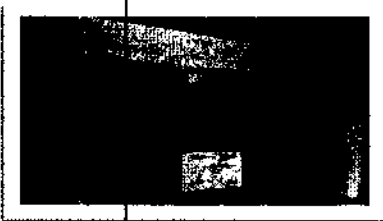
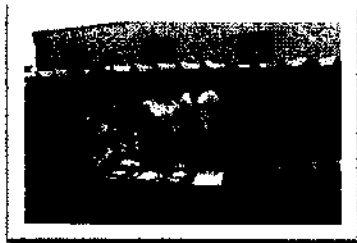



IV.
ANEXO
3.1
SALUD

REPUBLICA DE CHILE
REGION DE ATACAMA
I, MUNICIPALIDAD DE CALDERA
DIRECION DE SALUD

CERTIFICADO

Humberto Montalbán Díaz Director de Salud Municipal, quien suscribe
certifica que:

La esta Dirección de Salud no posee bienes inmuebles.

HUMBERTO MONTALBAN DIAZ
DIRECTOR SALUD MUNICIPAL



IV.
ANEXO
3.1
DAEM



IV.
ANEXO
3.1
CORPO

CAROLINA MORENO JASHES
NOTARIA PÚBLICA, CONSERVADORA
Y ARCHIVERA JUDICIAL
EDWARDS N°450, FONOS: 2316481
E-MAIL: contacto@notariacaldera.cl
COMUNA DE CALDERA

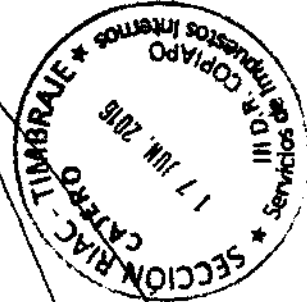

AUTORIZACION

Doña PATRICIA ANDREA GONZÁLEZ BRIZUELA, chilena, casada, alcaldesa, Cédula de Identidad N°8.055.649-7, con domicilio en la comuna de Caldera, calle Cousiño N°395, en representación de la Ilustre Municipalidad de Caldera, R.U.T. N°69.030.300-0, viene en declarar bajo juramento: Que, autoriza a la CORPORACIÓN MUNICIPAL DE DEPORTES DE CALDERA, RUT N°65.117.411-2, para utilizar la propiedad ubicada en la ciudad Caldera, calle Cousiño N°395, como domicilio para el desarrollo de su actividad comercial.- Hace la presente autorización para ser presentada en las oficinas que correspondan.-

Previa lectura, suscribe la declaración que antecede con pleno conocimiento de la disposición contenida en el artículo 210 del Código Penal y asumiendo la responsabilidad legal correspondiente.-

Firmó ante mí, doña PATRICIA ANDREA GONZÁLEZ BRIZUELA, CI N°8.055.649-7.- Caldera, 15 de Junio de 2016.-

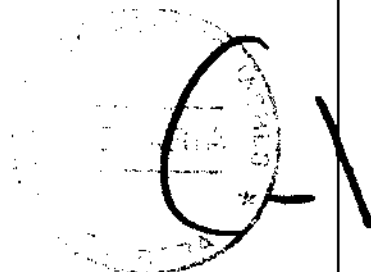



Servicio de
Impuestos
Internos

Fecha de Emisión: 07 de Junio de 2016

CERTIFICADO DE AVALUO FISCAL
(NO ACREDITA DOMINIO DE LA PROPIEDAD)

Avalúos en pesos del PRIMER SEMESTRE DE 2016

Comuna : CALDERA
Número de Rol : 00027 - 00001
Dirección o Nombre de la Propiedad : COUSINO 395
Destino de la Propiedad : OFICINA
Nombre del Propietario : MUNIC CALDERA
Rol Unico Tributario : 69.030.300-0

AVALUO TOTAL	: \$	33.051.274
AVALUO EXENTO DE IMPUESTO	: \$	33.051.274
AVALUO AFECTO A IMPUESTO	: \$	0
AÑO TERMINO DE EXENCION	:	INDEFINIDO

El avalúo que se certifica ha sido determinado según el procedimiento de tasación fiscal para el cálculo del impuesto territorial, de acuerdo a la legislación vigente, y por tanto no corresponde a una tasación comercial de la propiedad.

Nota para el destinatario: Si desea verificar los antecedentes de este Certificado dirijase a sii.cl

Por Orden del Director



FIRMA DE LA PERSONA QUE PRESENTA ESTE
CERTIFICADO

NOMBRE :
RUT :
FECHA : 07 de Junio de 2016



IV.
ANEXO
3.2
SALUD



Registro Parque Vehicular Área Salud.

Vehículo	Registro vehículo	Valor contable M\$	Marca	Modelo	Año
Minibús particular	XV-9561-0	8.290	Mercedes Benz	Sprinter 313	2007
Ambulancia	DFCZ-66-0	12.500	Mercedes Benz	Sprinter 313	2011
Ambulancia	GKLZ-54-0	18.500	Toyota	Hilux 2.5	2015
Ambulancia	DWDW-50-K	20.750	Mercedes Benz	Sprinter 313	2014
Ambulancia	FXHB-50-2	13.700	Mercedes Benz	Sprinter 313	2012
Ambulancia	FTTK-66-9	3.870	Chevrolet	Sail	2013
Ambulancia	FTTK-67-7	3.870	Chevrolet	Sail	2013
Minibús particular	FZCK-14	7.290	Mercedes Benz	vito	2014

HUMBERTO MONTALBAN DIAZ
DIRECTOR DE SALUD MUNICIPAL



IV.
ANEXO
3.2
DAEM

BIENES E INMUEBLES ESCUELA JOSE JOAQUIN VALLEJOS

N° INVENTA	DETALLE BIENES O INMUEBLES	ÁREA	UBICACIÓN	RECURSO	N° FACTURA	VALOR	AÑO	RESPONSABLE
1	0-023 IMPRESORA BROTHER HL-2140	OFICINA	JIV	SEP	4194-235SE09	72,578	2009	
2	0-030 EQUIPO MUSICA PHILLIPS NC166 REPRODUCTOR DE CD	SALA DE CLASES	JIV	SEP	4194-234SE09	60,75	2009	
3	ANILLADORA ESPIRAMATIC	OFICINA	JIV				2015	
4	0-068 GUILLOTINA FELLOWES	OFICINA	JIV				2015	
5	0-067 PLASTIFICADORA SPECTRA A4, MARCA FELLOWES	OFICINA	JIV				2015	
6	FOTOCOPIADORA CANON, MODELO IR 1022IF	OFICINA	JIV	CANON				
7	NOTEBOOK ACER TRAVEL MATECOLOR NEGRO CON BOLSO Y MOUSE	PROFESOR	JIV	ENLACE			2014	
8	0-001 NOTEBOOK TOSHIBA SATELITE B4-ASP4205KL, COLOR NEGRO	SALA DE CLASES	JIV	FAGEM			2013	
9	0-002 NOTEBOOK TOSHIBA SATELITE B4-ASP4205KL, COLOR NEGRO	SALA DE CLASES	JIV	FAGEM			2013	
10	0-003 NOTEBOOK TOSHIBA SATELITE B4-ASP4205KL, COLOR NEGRO	SALA DE CLASES	JIV	FAGEM			2013	
11	0-004 NOTEBOOK TOSHIBA SATELITE B4-ASP4205KL, COLOR NEGRO	SALA DE CLASES	JIV	FAGEM			2013	
12	0-005 NOTEBOOK TOSHIBA SATELITE B4-ASP4205KL, COLOR NEGRO	SALA DE CLASES	JIV	FAGEM			2013	
13	0-006 NOTEBOOK TOSHIBA SATELITE B4-ASP4205KL, COLOR NEGRO	SALA DE CLASES	JIV	FAGEM			2013	
14	0-007 NOTEBOOK TOSHIBA SATELITE B4-ASP4205KL, COLOR NEGRO	SALA DE CLASES	JIV	FAGEM			2013	
15	0-008 NOTEBOOK TOSHIBA SATELITE B4-ASP4205KL, COLOR NEGRO	SALA DE CLASES	JIV	FAGEM			2013	
16	0-009 NOTEBOOK TOSHIBA SATELITE B4-ASP4205KL, COLOR NEGRO	SALA DE CLASES	JIV	FAGEM			2013	
17	0-010 NOTEBOOK TOSHIBA SATELITE B4-ASP4205KL, COLOR NEGRO	SALA DE CLASES	JIV	FAGEM			2013	
18	0-012 PROYECTOR NEC MODELO NP100, COLOR BLANCO	SALA DE CLASES	JIV	ENLACE				
19	0-029 PROYECTOR NEC MODELO NP100, COLOR BLANCO	SALA DE CLASES	JIV	ENLACE				
20	0-015 IMPRESORA HP DESKJET F2280 MULTITENCIONAL COLOR BLANCO	EMPOTRADO	JIV					
21	MODEM ROUTER INALAMBRICO MFG13 MOVISTAR	SALA DE CLASES	JIV					
22	ROUTER INALAMBRICO TP-LINK 36/46 (TL-MR3420)	EMPOTRADO	JIV	ENLACE				
23	GIGABIT ETHERNET (LENOVO ICMEGA E2)		JIV	ENLACE			2014	
24	0-019 1 CLICK SAFE		JIV	ENLACE			2014	
25	0-026 SCANER, SCANMAKER 3630	ESTANTE EMPOTRADO	JIV					
27	0-040 SMART-UPS (UNINTERRUPTIBLE POWER SUPPLY 230 UMDELS)		JIV					
28	0-043 ESTANTE COLOR CAFÉ, CON 10 ESPACIOS	SALA DE CLASES	JIV	FAGEM			2013	
29	0-063 ESTANTE COLOR CAFÉ, CON 10 ESPACIOS	SALA DE CLASES	JIV	FAGEM			2013	
30	0-057 ESCRITORIO CON 3 CAJONES, COLOR CAFÉ	SALA DE CLASES	JIV	FAGEM			2013	
31	0-050 MESA CON CUBIERTA DE MADERA, CAFÉ CLARO Y PATAS METALICAS	SALA DE CLASES	JIV	FAGEM			2013	
32	0-051 MESA CON CUBIERTA DE MADERA, CAFÉ CLARO Y PATAS METALICAS	SALA DE CLASES	JIV	FAGEM			2013	
33	0-052 MESA CON CUBIERTA DE MADERA, CAFÉ CLARO Y PATAS METALICAS	SALA DE CLASES	JIV	FAGEM			2013	
34	0-053 MESA CON CUBIERTA DE MADERA, CAFÉ CLARO Y PATAS METALICAS	SALA DE CLASES	JIV	FAGEM			2013	
35	0-054 MESA CON CUBIERTA DE MADERA, CAFÉ CLARO Y PATAS METALICAS	SALA DE CLASES	JIV	FAGEM			2013	
36	0-055 MESA CON CUBIERTA DE MADERA, CAFÉ CLARO Y PATAS METALICAS	BODEGA	JIV	FAGEM			2013	
37	0-056 MESA CON CUBIERTA DE MADERA, CAFÉ CLARO Y PATAS METALICAS	BODEGA	JIV	FAGEM			2013	
38	0-044 SILLA CON CUBIERTAS DE MADERA, CAFÉ CLARO Y PATAS METALICAS	SALA DE CLASES	JIV	FAGEM			2013	
39	0-045 SILLA CON CUBIERTAS DE MADERA, CAFÉ CLARO Y PATAS METALICAS	SALA DE CLASES	JIV	FAGEM			2013	
40	0-046 SILLA CON CUBIERTAS DE MADERA, CAFÉ CLARO Y PATAS METALICAS	SALA DE CLASES	JIV	FAGEM			2013	
41	0-047 SILLA CON CUBIERTAS DE MADERA, CAFÉ CLARO Y PATAS METALICAS	SALA DE CLASES	JIV	FAGEM			2013	
42	0-048 SILLA CON CUBIERTAS DE MADERA, CAFÉ CLARO Y PATAS METALICAS	SALA DE CLASES	JIV	FAGEM			2013	
43	SILLA CON CUBIERTAS DE MADERA, CAFÉ CLARO Y PATAS METALICAS	BODEGA	JIV	FAGEM			2013	
44	SILLA CON CUBIERTAS DE MADERA, CAFÉ CLARO Y PATAS METALICAS	BODEGA	JIV	FAGEM			2013	
45	SILLA CON CUBIERTAS DE MADERA, CAFÉ CLARO Y PATAS METALICAS	BODEGA	JIV	FAGEM			2013	
46	SILLA CON CUBIERTAS DE MADERA, CAFÉ CLARO Y PATAS METALICAS	BODEGA	JIV	FAGEM			2013	
47	0-060 ESCRITORIO ESTANTE COMPUTADOR	SALA DE CLASES	JIV					
48	0-061 ESCRITORIO ESTANTE COMPUTADOR	SALA DE CLASES	JIV					

9	0-039	SILLAS DE MADERA CON CUBIERTA DE GENERO	SALA DE CLASES	JIV					
0		SILLAS DE MADERA CON CUBIERTA DE GENERO	SALA DE CLASES	JIV					BAJA
1		SILLAS DE MADERA CON CUBIERTA DE GENERO	SALA DE CLASES	JIV					BAJA
2		SILLAS DE MADERA CON CUBIERTA DE GENERO	SALA DE CLASES	JIV					OFICINA
3	0-079	TELONES PARA PROYECTOR	SALA DE CLASES	JIV					
4		TELONES PARA PROYECTOR	BODEGA	JIV					
5		PANEL ACOLCHADO, METALICO CON RUEDAS	BODEGA	JIV	SEP	4194-184-SE11	155,771	2011	
6	0-078	TOLDO METALICO DE 3X3MTS CON SOMBRILLA DE GENERO AZUL Y LEYENDA	BODEGA	JIV		4194-184SE11	15,000	2011	
7	0-0115	IMPRESORA DE PUNTO MARCA PANASONIC KXP1150	BODEGA	JIV					
8	0-073	SILLA METALICA PLEGABLES COLOR NEGRO	BODEGA	JIV		4194-184SE11	28,322	2011	
9	0-074	SILLA METALICA PLEGABLES COLOR NEGRO	BODEGA	JIV					
0	0-0133	MESA ACRILICA PLEGABLE, COLOR BLANCO	BODEGA	JIV		4194-184SE11	70,805	2011	
1		MINI VALLAS ATLETISMO	BODEGA	JIV					
2		MINI VALLAS ATLETISMO	BODEGA	JIV					
3		MINI VALLAS ATLETISMO	BODEGA	JIV					
4		MINI VALLAS ATLETISMO	BODEGA	JIV					
5		MINI VALLAS ATLETISMO	BODEGA	JIV					
6		MINI VALLAS ATLETISMO	BODEGA	JIV					
7		MINI VALLAS ATLETISMO	BODEGA	JIV					
8		MINI VALLAS ATLETISMO	BODEGA	JIV					
9	0-0123	MESA PING-PONG	BODEGA	JIV	SEP	4194-232SE09	130,305	2009	
0		ESTANTE EMPOTRADO DE MADERA Y BORDES METALICAS	SALA DE CLASES	JIV	SEP				
1		SUBWOOFER CON 2 PARLANTES, MARCA ESPEX. COLOR NEGRO 3 PIEZAS	SALA DE CLASES	JIV				2011	
2	0-0	CPU OLIDATTA 48C-00499, COLOR NEGRO	SALA DE CLASES	JIV	ENLACE				
3	0-013	MONITOR OLIDATTA	SALA DE CLASES	JIV	ENLACE				
4		CPU TRONIC COLOR NEGRO	SALA DE CLASES	JIV	DONACION ACCIONA			2013	
5		MONITOR CTX, COLOR NEGRO	SALA DE CLASES	JIV	DONACION ACCIONA			2013	
6		CPU GEAR, COLOR NEGRO	SALA DE CLASES	JIV					
7		MONITOR SAMSUNG, COLOR NEGRO	SALA DE CLASES	JIV					
8		CPU SAMSUNG BEIGE/GRIS	SALA DE CLASES	JIV					
9		NOTEBOOK OLIDATA . COLOR NEGRO MODEL N° V40511	SALA DE CLASES	JIV			401,211	2009	
0		ESTANTE CON 4 COMPARTIMIENTOS DOS PUERTAS, COLOR CAOBA	OFICINA	JIV	DONACION ACCIONA			2014	
1		ESTANTE CON 4 COMPARTIMIENTOS DOS PUERTAS, COLOR CAOBA	OFICINA	JIV	DONACION ACCIONA			2014	
2		ESTANTE CON 4 COMPARTIMIENTOS DOS PUERTAS, COLOR CAOBA	COMEDOR	JIV	DONACION ACCIONA			2014	
3		ESCRITORIO COLOR CAOBA	OFICINA	JIV	DONACION ACCIONA			2014	
4		ESCRITORIO COLOR CAOBA	COMEDOR	JIV	DONACION ACCIONA			2014	
5		ESTANTE TERCIADO, COLOR CAFÉ	OFICINA	JIV					
6		MESA CUBIERTA, COLOR CAFÉ OSCURO, PATAS METALICAS	BODEGA	JIV					
7		MESA CUBIERTA, COLOR CAFÉ OSCURO, PATAS METALICAS	BODEGA	JIV					
8		MESA CUBIERTA, COLOR CAFÉ OSCURO, PATAS METALICAS	BODEGA	JIV					
9		MESA CUBIERTA, COLOR CAFÉ OSCURO, PATAS METALICAS	BODEGA	JIV					
0		MESA CUBIERTA, COLOR CAFÉ OSCURO, PATAS METALICAS	BODEGA	JIV					
1		MESA CUBIERTA, COLOR CAFÉ OSCURO, PATAS METALICAS	BODEGA	JIV					
2		MESA CUBIERTA, COLOR CAFÉ OSCURO, PATAS METALICAS	BODEGA	JIV					
3		MESA CUBIERTA, COLOR CAFÉ OSCURO, PATAS METALICAS	BODEGA	JIV					
4		SILLA CUBIERTAS DE MADERA CAFÉ OSCURO, PATAS METALICAS	BODEGA	JIV					
5		SILLA CUBIERTAS DE MADERA CAFÉ OSCURO, PATAS METALICAS	BODEGA	JIV					
6		SILLA CUBIERTAS DE MADERA CAFÉ OSCURO, PATAS METALICAS	OFICINA	JIV					
7		SILLA CUBIERTAS DE MADERA CAFÉ OSCURO, PATAS METALICAS	OFICINA	JIV					
8		SILLA CUBIERTAS DE MADERA CAFÉ OSCURO, PATAS METALICAS	SALA DE CLASES	JIV					
9		SILLA CUBIERTAS DE MADERA CAFÉ OSCURO, PATAS METALICAS	SALA DE CLASES	JIV					
0		SILLA CUBIERTAS DE MADERA CAFÉ OSCURO, PATAS METALICAS	SALA DE CLASES	JIV					

1	ESTANTE DE METAL, COLOR VERDE	COMEDOR PERSONAL	J/V	DONACION ACCIONA				
2	PIZARRA ACRILICO 1.20X.2.20	SALA DE CLASES	J/V				2015	
3	CARRETILLA ESTÁNDAR CON RUEDAS 3.50X8 AZUL	BODEGA	J/V		102154	37,348	2015	
4								
5								
6								
7								
8								
9								
10								
11								
12								
13								
14								
15								
16								
17								
18								
19								
20								
21								
22								
23								
24								
25								
26								
27								
28								
29								
30								
31								
32								
33								
34								
35								
36								
37								
38								
39								
40								
41								
42								
43								
44								
45								
46								
47								
48								
49								
50								
51								
52								
53								
54								
55								
56								
57								
58								
59								
60								
61								
62								
63								
64								
65								

DIRECTORA (S)
ESCUELA JOSE JOAQUIN VALLEJOS

SRA. ANTONIA OLIVARES
DEPARTAMENTO DE EDUCACION

NUMERO	CONTENIDO	DESCRIPCION	VALOR	IMPORTE	FECHA	ESTADO	DEBITO	CREDITO	DEBITO	CREDITO
8-1328	SEALAS	CARTE CREDITO INSTALADO	SEALAS	NO						
8-1329	SEALAS	CARTE CREDITO INSTALADO	SEALAS	NO						
8-1330	SEALAS	CARTE CREDITO INSTALADO	SEALAS	NO						
8-1331	SEALAS	CARTE CREDITO INSTALADO	SEALAS	NO						
8-1332	SEALAS	CARTE CREDITO INSTALADO	SEALAS	NO						
8-1333	SEALAS	CARTE CREDITO INSTALADO	SEALAS	NO						
8-1334	SEALAS	CARTE CREDITO INSTALADO	SEALAS	NO						
8-1335	SEALAS	CARTE CREDITO INSTALADO	SEALAS	NO						
8-1336	SEALAS	CARTE CREDITO INSTALADO	SEALAS	NO						
8-1337	SEALAS	CARTE CREDITO INSTALADO	SEALAS	NO						
8-1338	SEALAS	CARTE CREDITO INSTALADO	SEALAS	NO						
8-1339	SEALAS	CARTE CREDITO INSTALADO	SEALAS	NO						
8-1340	SEALAS	CARTE CREDITO INSTALADO	SEALAS	NO						
8-1341	SEALAS	CARTE CREDITO INSTALADO	SEALAS	NO						
8-1342	SEALAS	CARTE CREDITO INSTALADO	SEALAS	NO						
8-1343	SEALAS	CARTE CREDITO INSTALADO	SEALAS	NO						
8-1344	SEALAS	CARTE CREDITO INSTALADO	SEALAS	NO						
8-1345	SEALAS	CARTE CREDITO INSTALADO	SEALAS	NO						
8-1346	SEALAS	CARTE CREDITO INSTALADO	SEALAS	NO						
8-1347	SEALAS	CARTE CREDITO INSTALADO	SEALAS	NO						
8-1348	SEALAS	CARTE CREDITO INSTALADO	SEALAS	NO						
8-1349	SEALAS	CARTE CREDITO INSTALADO	SEALAS	NO						
8-1350	SEALAS	CARTE CREDITO INSTALADO	SEALAS	NO						
8-1351	SEALAS	CARTE CREDITO INSTALADO	SEALAS	NO						
8-1352	SEALAS	CARTE CREDITO INSTALADO	SEALAS	NO						
8-1353	SEALAS	CARTE CREDITO INSTALADO	SEALAS	NO						
8-1354	SEALAS	CARTE CREDITO INSTALADO	SEALAS	NO						
8-1355	SEALAS	CARTE CREDITO INSTALADO	SEALAS	NO						
8-1356	SEALAS	CARTE CREDITO INSTALADO	SEALAS	NO						
8-1357	SEALAS	CARTE CREDITO INSTALADO	SEALAS	NO						
8-1358	SEALAS	CARTE CREDITO INSTALADO	SEALAS	NO						
8-1359	SEALAS	CARTE CREDITO INSTALADO	SEALAS	NO						
8-1360	SEALAS	CARTE CREDITO INSTALADO	SEALAS	NO						
8-1361	SEALAS	CARTE CREDITO INSTALADO	SEALAS	NO						
8-1362	SEALAS	CARTE CREDITO INSTALADO	SEALAS	NO						
8-1363	SEALAS	CARTE CREDITO INSTALADO	SEALAS	NO						
8-1364	SEALAS	CARTE CREDITO INSTALADO	SEALAS	NO						
8-1365	SEALAS	CARTE CREDITO INSTALADO	SEALAS	NO						
8-1366	SEALAS	CARTE CREDITO INSTALADO	SEALAS	NO						
8-1367	SEALAS	CARTE CREDITO INSTALADO	SEALAS	NO						
8-1368	SEALAS	CARTE CREDITO INSTALADO	SEALAS	NO						
8-1369	SEALAS	CARTE CREDITO INSTALADO	SEALAS	NO						
8-1370	SEALAS	CARTE CREDITO INSTALADO	SEALAS	NO						
8-1371	SEALAS	CARTE CREDITO INSTALADO	SEALAS	NO						
8-1372	SEALAS	CARTE CREDITO INSTALADO	SEALAS	NO						
8-1373	SEALAS	CARTE CREDITO INSTALADO	SEALAS	NO						
8-1374	SEALAS	CARTE CREDITO INSTALADO	SEALAS	NO						
8-1375	SEALAS	CARTE CREDITO INSTALADO	SEALAS	NO						
8-1376	SEALAS	CARTE CREDITO INSTALADO	SEALAS	NO						
8-1377	SEALAS	CARTE CREDITO INSTALADO	SEALAS	NO						

BEHUIJENDE

Table with 12 columns: OPDRACHT, OPDRACHT, VERVALING, SOORT, WERKZAAM, WERKZAAM, WERKZAAM, WERKZAAM, WERKZAAM, WERKZAAM, WERKZAAM, WERKZAAM. The table contains numerous rows of data, including names of individuals and organizations, dates, and numerical values.

CANTIDAD	ARTÍCULO	DETALLE BREVES INVENTARIOS	UNIDAD	IMPORTE	IMPORTE	IMPORTE	IMPORTE	IMPORTE	IMPORTE
1	0-2112	CHAITS	SALA 15 MUSICA	MOE	24465				24465
1	0-2114	CHAITS	SALA 15 MUSICA	MOE	24465				24465
1	0-2115	BALITA	SALA 15 MUSICA	MOE					
1	0-2116	BALITA	SALA 15 MUSICA	MOE					
1	0-2117	BALITA	SALA 15 MUSICA	MOE					
1	0-2118	BALITA	SALA 15 MUSICA	MOE					
1	0-2119	BALITA	SALA 15 MUSICA	MOE					
1	0-2120	BALITA	SALA 15 MUSICA	MOE					
1	0-2121	BALITA	SALA 15 MUSICA	MOE					
1	0-2122	BALITA	SALA 15 MUSICA	MOE					
1	0-2123	BALITA	SALA 15 MUSICA	MOE					
1	0-2124	BALITA	SALA 15 MUSICA	MOE					
1	0-2125	BALITA	SALA 15 MUSICA	MOE					
1	0-2126	BALITA	SALA 15 MUSICA	MOE					
1	0-2127	BALITA	SALA 15 MUSICA	MOE					
1	0-2128	BALITA	SALA 15 MUSICA	MOE					
1	0-2129	BALITA	SALA 15 MUSICA	MOE					
1	0-2130	BALITA	SALA 15 MUSICA	MOE					
1	0-2131	BALITA	SALA 15 MUSICA	MOE					
1	0-2132	BALITA	SALA 15 MUSICA	MOE					
1	0-2133	BALITA	SALA 15 MUSICA	MOE					
1	0-2134	BALITA	SALA 15 MUSICA	MOE					
1	0-2135	BALITA	SALA 15 MUSICA	MOE					
1	0-2136	BALITA	SALA 15 MUSICA	MOE					
1	0-2137	BALITA	SALA 15 MUSICA	MOE					
1	0-2138	BALITA	SALA 15 MUSICA	MOE					
1	0-2139	BALITA	SALA 15 MUSICA	MOE					
1	0-2140	BALITA	SALA 15 MUSICA	MOE					
1	0-2141	BALITA	SALA 15 MUSICA	MOE					
1	0-2142	BALITA	SALA 15 MUSICA	MOE					
1	0-2143	BALITA	SALA 15 MUSICA	MOE					
1	0-2144	BALITA	SALA 15 MUSICA	MOE					
1	0-2145	BALITA	SALA 15 MUSICA	MOE					
1	0-2146	BALITA	SALA 15 MUSICA	MOE					
1	0-2147	BALITA	SALA 15 MUSICA	MOE					
1	0-2148	BALITA	SALA 15 MUSICA	MOE					
1	0-2149	BALITA	SALA 15 MUSICA	MOE					
1	0-2150	BALITA	SALA 15 MUSICA	MOE					
1	0-2151	BALITA	SALA 15 MUSICA	MOE					
1	0-2152	BALITA	SALA 15 MUSICA	MOE					
1	0-2153	BALITA	SALA 15 MUSICA	MOE					
1	0-2154	BALITA	SALA 15 MUSICA	MOE					
1	0-2155	BALITA	SALA 15 MUSICA	MOE					
1	0-2156	BALITA	SALA 15 MUSICA	MOE					
1	0-2157	BALITA	SALA 15 MUSICA	MOE					

# DE PEDIMENTO	CANTIDAD	ARTICULO	DETALLE BIENES O BIENES	USO	PRECIO	MONEDA	FECHA	NUMERO	FACTURA	TIPO	AP	PROVEEDOR
0-2158	1	BALON DE ESPONJA	ESPONJA Y	MATERIAL RECIBIDO POR FERNANDO ESCOBEDO	MOE	ACTA 232	2015	00000	00000			FERNANDO ESCOBEDO MORA
0-2159	1	BALON DE ESPONJA	ESPONJA Y	MATERIAL RECIBIDO POR FERNANDO ESCOBEDO	MOE	ACTA 131	2015	00000	00000			FERNANDO ESCOBEDO MORA
0-2160	1	BALON DE ESPONJA	ESPONJA Y	MATERIAL RECIBIDO POR FERNANDO ESCOBEDO	MOE	ACTA 135	2015	00000	00000			FERNANDO ESCOBEDO MORA
0-2161	1	BALON DE ESPONJA	ESPONJA Y	MATERIAL RECIBIDO POR FERNANDO ESCOBEDO	MOE	ACTA 131	2015	00000	00000			FERNANDO ESCOBEDO MORA
0-2162	1	TRAJE TIPOUS	PAREAS COLOR CAPE, MAS ACCESORIOS PAÑOS Y SOMBREROS DE COBRO DE MUJER	TRAJE POLICOLE	MOE		2015					AMARIEL ZEPEDA RIVERA
0-2163	1	TRAJE TIPOUS	PAREAS COLOR CAPE, MAS ACCESORIOS PAÑOS Y SOMBREROS DE COBRO DE MUJER	TRAJE POLICOLE	MOE		2015					AMARIEL ZEPEDA RIVERA
0-2164	1	TRAJE TIPOUS	PARCELAS DE COLOR AZUL Y TERCEROS SIN PAÑOS COLOR PUESA	TRAJE POLICOLE	MOE		2015					AMARIEL ZEPEDA RIVERA
0-2165	1	TRAJE TIPOUS	PARCELAS DE COLOR AZUL Y TERCEROS SIN PAÑOS COLOR PUESA	TRAJE POLICOLE	MOE		2015					AMARIEL ZEPEDA RIVERA
0-2166	1	TRAJE TIPOUS	PARCELAS DE COLOR AZUL Y TERCEROS SIN PAÑOS COLOR PUESA	TRAJE POLICOLE	MOE		2015					AMARIEL ZEPEDA RIVERA
0-2167	1	TRAJE TIPOUS	PARCELAS DE COLOR AZUL Y TERCEROS SIN PAÑOS COLOR PUESA	TRAJE POLICOLE	MOE		2015					AMARIEL ZEPEDA RIVERA
0-2168	1	TRAJE TIPOUS	PARCELAS DE COLOR AZUL Y TERCEROS SIN PAÑOS COLOR PUESA	TRAJE POLICOLE	MOE		2015					AMARIEL ZEPEDA RIVERA
0-2169	1	TRAJE TIPOUS	PARCELAS DE COLOR AZUL Y TERCEROS SIN PAÑOS COLOR PUESA	TRAJE POLICOLE	MOE		2015					AMARIEL ZEPEDA RIVERA
0-2170	1	TRAJE TIPOUS	PARCELAS DE COLOR AZUL Y TERCEROS SIN PAÑOS COLOR PUESA	TRAJE POLICOLE	MOE		2015					AMARIEL ZEPEDA RIVERA
0-2171	1	TRAJE TIPOUS	PANTALON, POLERA, CHAMQUITILLA, MORTERA, POLAINAS DE LANA, COBROS DE LAMA, OTRAS, PAÑOS, PAÑOS	TRAJE POLICOLE	MOE		2015					AMARIEL ZEPEDA RIVERA
0-2172	1	TRAJE TIPOUS	PANTALON, POLERA, CHAMQUITILLA, MORTERA, POLAINAS DE LAMA, COBROS DE LAMA, OTRAS, PAÑOS, PAÑOS	TRAJE POLICOLE	MOE		2015					AMARIEL ZEPEDA RIVERA
0-2173	1	TRAJE TIPOUS	PANTALON, POLERA, CHAMQUITILLA, MORTERA, POLAINAS DE LAMA, COBROS DE LAMA, OTRAS, PAÑOS, PAÑOS	TRAJE POLICOLE	MOE		2015					AMARIEL ZEPEDA RIVERA
0-2174	1	TRAJE TIPOUS	PANTALON, POLERA, CHAMQUITILLA, MORTERA, POLAINAS DE LAMA, COBROS DE LAMA, OTRAS, PAÑOS, PAÑOS	TRAJE POLICOLE	MOE		2015					AMARIEL ZEPEDA RIVERA
0-2175	1	TRAJE TIPOUS	VESTIDO, TOCAS, SOMBREROS, OTRAS, PAÑOS, BIPANOLA, DOCEÑA DE PUMAS COLORES	TRAJE POLICOLE	MOE		2015					AMARIEL ZEPEDA RIVERA
0-2176	1	TRAJE TIPOUS	VESTIDO, TOCAS, SOMBREROS, OTRAS, PAÑOS, BIPANOLA, DOCEÑA DE PUMAS COLORES	TRAJE POLICOLE	MOE		2015					AMARIEL ZEPEDA RIVERA
0-2177	1	TRAJE TIPOUS	VESTIDO, TOCAS, SOMBREROS, OTRAS, PAÑOS, BIPANOLA, DOCEÑA DE PUMAS COLORES	TRAJE POLICOLE	MOE		2015					AMARIEL ZEPEDA RIVERA
0-2178	1	TRAJE TIPOUS	VESTIDO, TOCAS, SOMBREROS, OTRAS, PAÑOS, BIPANOLA, DOCEÑA DE PUMAS COLORES	TRAJE POLICOLE	MOE		2015					AMARIEL ZEPEDA RIVERA
0-2179	1	TRAJE TIPOUS	VESTIDO, TOCAS, SOMBREROS, OTRAS, PAÑOS, BIPANOLA, DOCEÑA DE PUMAS COLORES	TRAJE POLICOLE	MOE		2015					AMARIEL ZEPEDA RIVERA
0-2180	1	TRAJE TIPOUS	VESTIDO, TOCAS, SOMBREROS, OTRAS, PAÑOS, BIPANOLA, DOCEÑA DE PUMAS COLORES	TRAJE POLICOLE	MOE		2015					AMARIEL ZEPEDA RIVERA
0-2181	1	TRAJE TIPOUS	VESTIDO, TOCAS, SOMBREROS, OTRAS, PAÑOS, BIPANOLA, DOCEÑA DE PUMAS COLORES	TRAJE POLICOLE	MOE		2015					AMARIEL ZEPEDA RIVERA
0-2182	1	TRAJE TIPOUS	VESTIDO, TOCAS, SOMBREROS, OTRAS, PAÑOS, BIPANOLA, DOCEÑA DE PUMAS COLORES	TRAJE POLICOLE	MOE		2015					AMARIEL ZEPEDA RIVERA
0-2183	1	TRAJE TIPOUS	VESTIDO, TOCAS, SOMBREROS, OTRAS, PAÑOS, BIPANOLA, DOCEÑA DE PUMAS COLORES	TRAJE POLICOLE	MOE		2015					AMARIEL ZEPEDA RIVERA
0-2184	1	TRAJE TIPOUS	VESTIDO, TOCAS, SOMBREROS, OTRAS, PAÑOS, BIPANOLA, DOCEÑA DE PUMAS COLORES	TRAJE POLICOLE	MOE		2015					AMARIEL ZEPEDA RIVERA
0-2185	1	TRAPAJA (BAMBUCA)	TRAPAJA	TRAJE POLICOLE	MOE		2015					MARCELO VELEZ VELEZ
0-2186	1	ADORNOS VAROS	MUERES	TRAJE POLICOLE	MOE		2015					MARCELO VELEZ VELEZ
0-2187	1	ADORNOS VAROS	MUERES	TRAJE POLICOLE	MOE		2015					MARCELO VELEZ VELEZ
0-2188	1	PROTECTOR	FABRICO	PROTECTOR	MOE		2015					MARCELO VELEZ VELEZ
0-2189	1	BIANCA	BIANCA	PROTECTOR	MOE		2015					CLAUDIA CASTILLO
0-2190	1	SILLA	BIANCA DE PEBRE	PROTECTOR	MOE		2015					CARLA LEVA
0-2191	1	SILLA	BIANCA DE PEBRE	PROTECTOR	MOE		2015					CARLA LEVA
0-2192	1	SILLA	BIANCA DE PEBRE	PROTECTOR	MOE		2015					CARLA LEVA
0-2193	1	SILLA	BIANCA DE PEBRE	PROTECTOR	MOE		2015					CARLA LEVA

CANTIDAD	ARTICULO	DETALLE ITEM O UNIDADES	AREA	DESCRIPCION	N° ACTIVA	PLAZA	ABO	IMPORTE
0-2194	ESTANTE	CABR MADENA	ASISTENTE SOCIAL	MOE				
0-2195	SILLA	MESA OMBRO CON BUENAS	ASISTENTE SOCIAL	MOE				
0-2196	ESTANTE	MESA OMBRO CON BUENAS	ASISTENTE SOCIAL	MOE				
0-2197	SILLA	DE PIRAS COLAS SENCILLA	PROLOGO 2	MOE				
0-2198	MESA	DE PIRAS COLAS SENCILLA	SALA 109	MOE				
0-2199	MESA	GRANDE DE ALUMINO	SALA 110	MOE				
0-2200	MESA	GRANDE DE ALUMINO	SALA 110	MOE				
0-2201	MESA	GRANDE DE ALUMINO	SALA 110	MOE				
0-2202	MESA	INDIVIDUAL	SALA 117	MOE				
0-2203	MESA	INDIVIDUAL	SALA 117	MOE				
0-2204	MESA	INDIVIDUAL	SALA 117	MOE				
0-2205	MESA	INDIVIDUAL	SALA 119	MOE				
0-2206	MESA	INDIVIDUAL	SALA 119	MOE				
0-2207	MESA	INDIVIDUAL	SALA 119	MOE				
0-2208	MESA	INDIVIDUAL	SALA 119	MOE				
0-2209	MESA	INDIVIDUAL	SALA 119	MOE				
0-2210	MESA	INDIVIDUAL	SALA 119	MOE				
0-2211	MESA	INDIVIDUAL	SALA 119	MOE				
0-2212	MESA	INDIVIDUAL	SALA 119	MOE				
0-2213	MESA	INDIVIDUAL	SALA 119	MOE				
0-2214	MESA	INDIVIDUAL	SALA 119	MOE				
0-2215	MESA	INDIVIDUAL	SALA 119	MOE				
0-2216	MESA	INDIVIDUAL	SALA 119	MOE				
0-2217	MESA	INDIVIDUAL	SALA 119	MOE				
0-2218	MESA	INDIVIDUAL	SALA 119	MOE				
0-2219	MESA	INDIVIDUAL	SALA 119	MOE				
0-2220	MESA	INDIVIDUAL	SALA 119	MOE				
0-2221	MESA	MADERA LATE 3 CORNOS	SALA 119	MOE				
0-2222	MESA	INDIVIDUAL	SALA 119	MOE				
0-2223	VTIRMA DE VIBRO	VTIRMA DE VIBRO	SALA DE PROF	MOE			2016	
0-2224	VTIRMA DE VIBRO	VTIRMA DE VIBRO	SALA DE PROF	MOE			2016	
0-2225	SILLA METALICAS	SILLA METALICAS	KINDER C	MOE			2016	
0-2226	SILLA METALICAS	SILLA METALICAS	KINDER C	MOE			2016	
0-2227	SILLA METALICAS	SILLA METALICAS	KINDER C	MOE			2016	
0-2228	SILLA METALICAS	SILLA METALICAS	KINDER C	MOE			2016	
0-2229	SILLA METALICAS	SILLA METALICAS	KINDER C	MOE			2016	
0-2230	SILLA METALICAS	SILLA METALICAS	KINDER C	MOE			2016	
0-2231	SILLA METALICAS	SILLA METALICAS	KINDER C	MOE			2016	
0-2232	SILLA METALICAS	SILLA METALICAS	KINDER C	MOE			2016	
0-2233	SILLA METALICAS	SILLA METALICAS	KINDER C	MOE			2016	
0-2234	SILLA METALICAS	SILLA METALICAS	KINDER C	MOE			2016	
0-2235	SILLA METALICAS	SILLA METALICAS	KINDER C	MOE			2016	
0-2236	SILLA METALICAS	SILLA METALICAS	KINDER C	MOE			2016	
0-2237	SILLA METALICAS	SILLA METALICAS	KINDER C	MOE			2016	
0-2238	SILLA METALICAS	SILLA METALICAS	KINDER C	MOE			2016	
0-2239	SILLA METALICAS	SILLA METALICAS	KINDER C	MOE			2016	
0-2240	SILLA METALICAS	SILLA METALICAS	KINDER C	MOE			2016	
0-2241	SILLA METALICAS	SILLA METALICAS	KINDER C	MOE			2016	
0-2242	SILLA METALICAS	SILLA METALICAS	KINDER C	MOE			2016	
0-2243	SILLA METALICAS	SILLA METALICAS	KINDER C	MOE			2016	
0-2244	SILLA METALICAS	SILLA METALICAS	KINDER C	MOE			2016	
0-2245	SILLA METALICAS	SILLA METALICAS	KINDER C	MOE			2016	
0-2246	SILLA METALICAS	SILLA METALICAS	KINDER C	MOE			2016	
0-2247	SILLA METALICAS	SILLA METALICAS	KINDER C	MOE			2016	
0-2248	SILLA METALICAS	SILLA METALICAS	KINDER C	MOE			2016	
0-2249	SILLA METALICAS	SILLA METALICAS	KINDER C	MOE			2016	
0-2250	SILLA METALICAS	SILLA METALICAS	KINDER C	MOE			2016	
0-2251	SILLA METALICAS	SILLA METALICAS	KINDER C	MOE			2016	
0-2252	SILLA METALICAS	SILLA METALICAS	KINDER C	MOE			2016	
0-2253	SILLA METALICAS	SILLA METALICAS	KINDER C	MOE			2016	
0-2254	SILLA METALICAS	SILLA METALICAS	KINDER C	MOE			2016	
0-2255	SILLA METALICAS	SILLA METALICAS	KINDER C	MOE			2016	
0-2256	MESA METALICAS	MESA METALICAS	KINDER C	MOE			2016	
0-2257	MESA METALICAS	MESA METALICAS	KINDER C	MOE			2016	
0-2258	MESA METALICAS	MESA METALICAS	KINDER C	MOE			2016	
0-2259	MESA METALICAS	MESA METALICAS	KINDER C	MOE			2016	
0-2260	MESA METALICAS	MESA METALICAS	KINDER C	MOE			2016	
0-2261	MESA METALICAS	MESA METALICAS	KINDER C	MOE			2016	
0-2262	HDR. CX. 405	TV SAMSUNG 50.216.000A	DIRECCION	MOE			2016	
0-2263	H. D. X.CX. 405	H. D. X.CX. 405	SALA DE COMPU	MOE	7425		2016	
0-2264	H. D. X.CX. 405	H. D. X.CX. 405	SALA DE COMPU	MOE	17370		2016	
0-2265	CAMARA DE VIDEO SONY	CAMARA DE VIDEO SONY	SALA DE COMPU	MOE	17370		2016	
0-2266	CAMARA DE VIDEO SONY	CAMARA DE VIDEO SONY	SALA DE COMPU	MOE	17370		2016	
0-2267	CAMARA DE VIDEO SONY	CAMARA DE VIDEO SONY	SALA DE COMPU	MOE	17370		2016	
0-2268	CAMARA DE VIDEO SONY	CAMARA DE VIDEO SONY	SALA DE COMPU	MOE	17370		2016	
0-2269	TRUPODE DE CAMARA 1740	TRUPODE DE CAMARA 1740	SALA DE COMPU	MOE	17370		2016	
0-2270	TRUPODE DE CAMARA 1740	TRUPODE DE CAMARA 1740	SALA DE COMPU	MOE	17370		2016	
0-2271	TRUPODE DE CAMARA 1740	TRUPODE DE CAMARA 1740	SALA DE COMPU	MOE	17370		2016	
0-2272	BOLO GRENICO SOCA 16.68	BOLO GRENICO SOCA 16.68	SALA DE COMPU	MOE	17370		2016	
0-2273	BOLO GRENICO SOCA 16.68	BOLO GRENICO SOCA 16.68	SALA DE COMPU	MOE	17370		2016	
0-2274	BOLO GRENICO SOCA 16.68	BOLO GRENICO SOCA 16.68	SALA DE COMPU	MOE	17370		2016	

NUMERO DE IDENTIFICACION	CANTIDAD	DESCRIPCION	UNIDADES	AREA	ENCARGADO	MONEDA	VALOR	AÑO	EMPRESA
0-3507	1	PARANTE LOGITECH PORTATIL 250		BOBACA SUB DIREC	MOE		827	2016	LUIS CARVAL CASTILLO
0-3508	1	PARANTE LOGITECH PORTATIL 250		BOBACA SUB DIREC	MOE		827	2016	LUIS CARVAL CASTILLO
0-3509	1	PARANTE LOGITECH PORTATIL 250		BOBACA SUB DIREC	MOE		827	2016	LUIS CARVAL CASTILLO
0-3510	1	PARANTE LOGITECH PORTATIL 250		BOBACA SUB DIREC	MOE		827	2016	LUIS CARVAL CASTILLO
0-3511	1	PARANTE LOGITECH PORTATIL 250		BOBACA SUB DIREC	MOE		827	2016	LUIS CARVAL CASTILLO
0-3512	1	SOPORTE TIRANIDA AB LAOLIED		BOBACA SUB DIREC	MOE		1444	2016	LUIS CARVAL CASTILLO
0-3513	1	SOPORTE TIRANIDA AB LAOLIED		BOBACA SUB DIREC	MOE		1444	2016	LUIS CARVAL CASTILLO
0-3514	1	SOPORTE TIRANIDA AB LAOLIED		BOBACA SUB DIREC	MOE		1444	2016	LUIS CARVAL CASTILLO
0-3515	1	ESPURTA FONOLÓGICA DE LOBRO PIERRO		ROPERO ESCOLAR	MOE			2016	SILVIA ORDINES TRUJILLO
0-3516	1	ESPURTA FONOLÓGICA DE LOBRO PIERRO		ROPERO ESCOLAR	MOE			2016	SILVIA ORDINES TRUJILLO
0-3517	1	ESPURTA FONOLÓGICA DE LOBRO PIERRO		ROPERO ESCOLAR	MOE			2016	SILVIA ORDINES TRUJILLO
0-3518	1	ESPURTA FONOLÓGICA DE LOBRO PIERRO		ROPERO ESCOLAR	MOE			2016	SILVIA ORDINES TRUJILLO
0-3519	1	BOZALLO DE SUELA		ROPERO ESCOLAR	MOE			2016	SILVIA ORDINES TRUJILLO
0-3520	1	CONTURON CUERO BAVO COLOR CARÉ TALL-90		ROPERO ESCOLAR	MOE			2016	SILVIA ORDINES TRUJILLO
0-3521	1	CHAUQUETA NEGRA TRAMONCAL DE TEJA CASIMIR POIRADA		ROPERO ESCOLAR	MOE			2016	SILVIA ORDINES TRUJILLO
0-3522	1	COMALBEZA CUERO DISCOCHINO SIMPLE GIERR DE CORREAS TALLA M		ROPERO ESCOLAR	MOE			2016	SILVIA ORDINES TRUJILLO
0-3523	1	COMALBEZA CUERO DISCOCHINO SIMPLE GIERR DE CORREAS TALLA M		ROPERO ESCOLAR	MOE			2016	SILVIA ORDINES TRUJILLO
0-3524	1	SOMBIERO DE PANO NEGRO PARA VARON DE LANA COLOR NEGRO		ROPERO ESCOLAR	MOE			2016	SILVIA ORDINES TRUJILLO
0-3525	1	CANSA CORDILLER CUERO BUBOSO TALLA M		ROPERO ESCOLAR	MOE			2016	SILVIA ORDINES TRUJILLO
0-3526	1	TAPO DE MUJER CON SUELA TRADICIONAL MEXICANO POLIESTER TALL-42		ROPERO ESCOLAR	MOE			2016	SILVIA ORDINES TRUJILLO
0-3527	1	FABRERO DE BASCUNETES AMERICANO MELAMINADO OFICIAL		ROPERO ESCOLAR	MOE			2016	SILVIA ORDINES TRUJILLO
0-3528	1	FABRERO DE BASCUNETES AMERICANO MELAMINADO OFICIAL		ROPERO ESCOLAR	MOE			2016	SILVIA ORDINES TRUJILLO
0-3529	1	FABRERO DE BASCUNETES AMERICANO MELAMINADO OFICIAL		ROPERO ESCOLAR	MOE			2016	SILVIA ORDINES TRUJILLO
0-3530	1	FABRERO DE BASCUNETES AMERICANO MELAMINADO OFICIAL		ROPERO ESCOLAR	MOE			2016	SILVIA ORDINES TRUJILLO
0-3531	1	FABRERO DE BASCUNETES AMERICANO MELAMINADO OFICIAL		ROPERO ESCOLAR	MOE			2016	SILVIA ORDINES TRUJILLO
0-3532	1	FABRERO DE BASCUNETES AMERICANO MELAMINADO OFICIAL		ROPERO ESCOLAR	MOE			2016	SILVIA ORDINES TRUJILLO
0-3533	1	MALLA DE GINNASIA		ROPERO ESCOLAR	MOE		5140	2016	SILVIA ORDINES TRUJILLO
0-3534	1	MALLA DE GINNASIA		ROPERO ESCOLAR	MOE		5140	2016	SILVIA ORDINES TRUJILLO
0-3535	1	MALLA DE GINNASIA		ROPERO ESCOLAR	MOE		5140	2016	SILVIA ORDINES TRUJILLO
0-3536	1	MALLA DE GINNASIA		ROPERO ESCOLAR	MOE		5140	2016	SILVIA ORDINES TRUJILLO
0-3537	1	MALLA DE GINNASIA		ROPERO ESCOLAR	MOE		5140	2016	SILVIA ORDINES TRUJILLO
0-3538	1	MALLA DE GINNASIA		ROPERO ESCOLAR	MOE		5140	2016	SILVIA ORDINES TRUJILLO
0-3539	1	MALLA DE GINNASIA		ROPERO ESCOLAR	MOE		5140	2016	SILVIA ORDINES TRUJILLO
0-3540	1	MALLA DE GINNASIA		ROPERO ESCOLAR	MOE		5140	2016	SILVIA ORDINES TRUJILLO
0-3541	1	MALLA DE GINNASIA		ROPERO ESCOLAR	MOE		5140	2016	SILVIA ORDINES TRUJILLO
0-3542	1	MALLA DE GINNASIA		ROPERO ESCOLAR	MOE		5140	2016	SILVIA ORDINES TRUJILLO
0-3543	1	MALLA DE GINNASIA		ROPERO ESCOLAR	MOE		5140	2016	SILVIA ORDINES TRUJILLO
0-3544	1	MALLA DE GINNASIA		ROPERO ESCOLAR	MOE		5140	2016	SILVIA ORDINES TRUJILLO
0-3545	1	CHAUQUETA TELA ESTRESH		ROPERO ESCOLAR	MOE			2016	SILVIA ORDINES TRUJILLO
0-3546	1	CHAUQUETA TELA ESTRESH		ROPERO ESCOLAR	MOE			2016	SILVIA ORDINES TRUJILLO
0-3547	1	CHAUQUETA TELA ESTRESH		ROPERO ESCOLAR	MOE			2016	SILVIA ORDINES TRUJILLO
0-3548	1	PANTALON TELA ESTRESH		ROPERO ESCOLAR	MOE			2016	SILVIA ORDINES TRUJILLO
0-3549	1	PANTALON TELA ESTRESH		ROPERO ESCOLAR	MOE			2016	SILVIA ORDINES TRUJILLO
0-3550	1	PANTALON TELA ESTRESH		ROPERO ESCOLAR	MOE			2016	SILVIA ORDINES TRUJILLO
0-3551	1	PANTALON TELA ESTRESH		ROPERO ESCOLAR	MOE			2016	SILVIA ORDINES TRUJILLO
0-3552	1	PANTALON TELA ESTRESH		ROPERO ESCOLAR	MOE			2016	SILVIA ORDINES TRUJILLO
0-3553	1	POLETERAS PROJE CON CUELLO		SCAMMERS ESCOLAR	MOE		6442	2016	SILVIA ORDINES TRUJILLO
0-3554	1	POLETERAS PROJE CON CUELLO		SCAMMERS ESCOLAR	MOE		6442	2016	SILVIA ORDINES TRUJILLO
0-3555	1	POLETERAS PROJE CON CUELLO		SCAMMERS ESCOLAR	MOE		6442	2016	SILVIA ORDINES TRUJILLO
0-3556	1	POLETERAS PROJE CON CUELLO		SCAMMERS ESCOLAR	MOE		6442	2016	SILVIA ORDINES TRUJILLO
0-3557	1	POLETERAS PROJE CON CUELLO		SCAMMERS ESCOLAR	MOE		6442	2016	SILVIA ORDINES TRUJILLO
0-3558	1	POLETERAS PROJE CON CUELLO		SCAMMERS ESCOLAR	MOE		6442	2016	SILVIA ORDINES TRUJILLO
0-3559	1	POLETERAS PROJE CON CUELLO		SCAMMERS ESCOLAR	MOE		6442	2016	SILVIA ORDINES TRUJILLO
0-3560	1	POLETERAS PROJE CON CUELLO		SCAMMERS ESCOLAR	MOE		6442	2016	SILVIA ORDINES TRUJILLO
0-3561	1	POLETERAS PROJE CON CUELLO		SCAMMERS ESCOLAR	MOE		6442	2016	SILVIA ORDINES TRUJILLO
0-3562	1	POLETERAS PROJE CON CUELLO		SCAMMERS ESCOLAR	MOE		6442	2016	SILVIA ORDINES TRUJILLO
0-3563	1	POLETERAS PROJE CON CUELLO		SCAMMERS ESCOLAR	MOE		6442	2016	SILVIA ORDINES TRUJILLO
0-3564	1	POLETERAS PROJE CON CUELLO		SCAMMERS ESCOLAR	MOE		6442	2016	SILVIA ORDINES TRUJILLO
0-3565	1	POLETERAS PROJE CON CUELLO		SCAMMERS ESCOLAR	MOE		6442	2016	SILVIA ORDINES TRUJILLO
0-3566	1	POLETERAS PROJE CON CUELLO		SCAMMERS ESCOLAR	MOE		6442	2016	SILVIA ORDINES TRUJILLO
0-3567	1	POLETERAS PROJE CON CUELLO		SCAMMERS ESCOLAR	MOE		6442	2016	SILVIA ORDINES TRUJILLO
0-3568	1	POLETERAS PROJE CON CUELLO		SCAMMERS ESCOLAR	MOE		6442	2016	SILVIA ORDINES TRUJILLO
0-3569	1	POLETERAS PROJE CON CUELLO		SCAMMERS ESCOLAR	MOE		6442	2016	SILVIA ORDINES TRUJILLO
0-3570	1	ESTANDARTE BORDADO		ROPERO ESCOLAR	MOE			2016	SILVIA ORDINES TRUJILLO
0-3571	1	ESTANDARTE BORDADO		ROPERO ESCOLAR	MOE			2016	SILVIA ORDINES TRUJILLO
0-3572	1	ESTANDARTE BORDADO		ROPERO ESCOLAR	MOE			2016	SILVIA ORDINES TRUJILLO
0-3573	1	ESTANDARTE BORDADO		ROPERO ESCOLAR	MOE			2016	SILVIA ORDINES TRUJILLO
0-3574	1	ESTANDARTE BORDADO		ROPERO ESCOLAR	MOE			2016	SILVIA ORDINES TRUJILLO
0-3575	1	ESTANDARTE BORDADO		ROPERO ESCOLAR	MOE			2016	SILVIA ORDINES TRUJILLO
0-3576	1	ESTANDARTE BORDADO		ROPERO ESCOLAR	MOE			2016	SILVIA ORDINES TRUJILLO
0-3577	1	ESTANDARTE BORDADO		ROPERO ESCOLAR	MOE			2016	SILVIA ORDINES TRUJILLO
0-3578	1	ESTANDARTE BORDADO		ROPERO ESCOLAR	MOE			2016	SILVIA ORDINES TRUJILLO
0-3579	1	ESTANDARTE BORDADO		ROPERO ESCOLAR	MOE			2016	SILVIA ORDINES TRUJILLO
0-3580	1	ESTANDARTE BORDADO		ROPERO ESCOLAR	MOE			2016	SILVIA ORDINES TRUJILLO
0-3581	1	ESTANDARTE BORDADO		ROPERO ESCOLAR	MOE			2016	SILVIA ORDINES TRUJILLO
0-3582	1	ESTANDARTE BORDADO		ROPERO ESCOLAR	MOE			2016	SILVIA ORDINES TRUJILLO
0-3583	1	ESTANDARTE BORDADO		ROPERO ESCOLAR	MOE			2016	SILVIA ORDINES TRUJILLO
0-3584	1	ESTANDARTE BORDADO		ROPERO ESCOLAR	MOE			2016	SILVIA ORDINES TRUJILLO
0-3585	1	ESTANDARTE BORDADO		ROPERO ESCOLAR	MOE			2016	SILVIA ORDINES TRUJILLO
0-3586	1	ESTANDARTE BORDADO		ROPERO ESCOLAR	MOE			2016	SILVIA ORDINES TRUJILLO
0-3587	1	ESTANDARTE BORDADO		ROPERO ESCOLAR	MOE			2016	SILVIA ORDINES TRUJILLO
0-3588	1	ESTANDARTE BORDADO		ROPERO ESCOLAR	MOE			2016	SILVIA ORDINES TRUJILLO
0-3589	1	ESTANDARTE BORDADO		ROPERO ESCOLAR	MOE			2016	SILVIA ORDINES TRUJILLO
0-3590	1	ESTANDARTE BORDADO		ROPERO ESCOLAR	MOE			2016	SILVIA ORDINES TRUJILLO
0-3591	1	ESTANDARTE BORDADO		ROPERO ESCOLAR	MOE			2016	SILVIA ORDINES TRUJILLO
0-3592	1	ESTANDARTE BORDADO		ROPERO ESCOLAR	MOE			2016	SILVIA ORDINES TRUJILLO
0-3593	1	ESTANDARTE BORDADO		ROPERO ESCOLAR	MOE			2016	SILVIA ORDINES TRUJILLO
0-3594	1	ESTANDARTE BORDADO		ROPERO ESCOLAR	MOE			2016	SILVIA ORDINES TRUJILLO

MURAL DE INVENTARIO ESTABLECIMIENTO

ESTABLECIMIENTO		ESCUELA MANUEL ORELLA ECHANEZ						
OFICINA-SECCION		BIBLIOTECA						
RESPONSABLE		SRA. ELDA VARGAS						
FECHA		30-06-2015						
OBSERVACION								
N° INV	ARTICULO	ESTADO				CANT.	UBICACIÓN	
		BUENO	REGULAR	MALO	BATA			
0-1843-0-1846	MUEBLE DE MADERA	COLOR ROJO					4	BIBLIOTECA
0-1847	ESCRITORIO	COLOR ROJO CON BLANCO					1	BIBLIOTECA
	EQUIPO DE SONIDO	CON 2 PARLANTES COLOR CAFE MARCA PANASONIC					1	BIBLIOTECA
	PANTALLA C/SOPORTE	MARCA OLIDATA					1	BIBLIOTECA
	TECLADO NEGRO	MARCA OLIDATA					1	BIBLIOTECA
	MOUSE	MARCA OLIDATA					1	BIBLIOTECA
	IMPRESORA	MARCA EPSON					1	BIBLIOTECA
	CPU	MARCA OLIDATA					1	BIBLIOTECA
	SILLA CON RUEDA	TAPIZ DE TELA COLOR NEGRO					1	BIBLIOTECA
0-1855	ESTANTE CAFÉ	CON CUATRO PUERTAS					1	BIBLIOTECA
	ESTANTES	LIBREROS COLOR AZUL Y CREMA					3	BIBLIOTECA
	EXIBIDOR DE PERIÓDICO	MADERA COLOR CAFÉ					1	BIBLIOTECA
	LIBREROS	MODULARES COLOR CAFÉ					24	BIBLIOTECA
	LIBREROS	ESTANTE COLOR CAFÉ					2	BIBLIOTECA
	KARDEX	MADERA COLOR CAFÉ					1	BIBLIOTECA
	ALFOMBRA	COLOR ROJO					1	BIBLIOTECA
	PUF	COLOR AZUL GRANDE					3	BIBLIOTECA
	PUF	COLOR AZUL CHICOS					10	BIBLIOTECA
	ESTANTE CAFÉ	CON TRES PUERTAS CORREDIZAS MARCA DELL (PANTALLA-MOUSE-CPU HP COMPAC)					1	BIBLIOTECA
	COMPUTADOR	MARCA DELL (PANTALLA-MOUSE-CPU HP COMPAC)					2	BIBLIOTECA
	IMPRESORA	COLOR BLANCO C/GRIS					1	BIBLIOTECA
	MUEBLE	COLOR CAFÉ PARA COMPUTADOR					2	BIBLIOTECA
	TELEVISOR	COLOR NEGRO MARCA SAMSUNG					1	BIBLIOTECA
	SILLAS UNIVERSITARIAS	COLOR AZUL, ESTRUCTURA METÁLICA					26	BIBLIOTECA
	MESONES	COLOR BLANCO C/ESTRUCTURA METÁLICA					3	BIBLIOTECA
	SILLAS BLANCAS	ESTRUCTURA METÁLICA					22	BIBLIOTECA
	VIDEOCASSETTE	COLOR GRIS					1	BIBLIOTECA
	DVD	MASTER G					1	BIBLIOTECA
	CORTINAS	COLOR VERDE AZUL ROJO					5	BIBLIOTECA
	SILLAS	COLOR CAFE C/ESTRUCTURA METÁLICA					5	BIBLIOTECA
	VISILLOS	COLOR NARANJA					9	BIBLIOTECA
	CORTINAS	COLOR VERDE C/NARANJA					6	BIBLIOTECA
1859	EXTINTOR	CAJA C/ CUBIERTA DE VIDRIO					1	BIBLIOTECA

ENCARGADO DE BODEGA E INVENTARIO

PROFESOR ENCARGADO SALA

DIRECTORA DE ESCUELA MANUEL ORELLA ECHANEZ

JEFA DEPARTAMENTO DE EDUCACION MUNICIPAL

MURAL DE INVENTARIO ESTABLECIMIENTO

ESTABLECIMIENTO		ESCUELA MANUEL ORELLA ECHANEZ						
OFICINA-SECCION		OF. DIRECTORA						
RESPONSABLE		RUTH MORALES ALCOTA						
FECHA		30-06-2015						
OBSERVACION								
N° INV	ARTICULO	ESTADO				CANT.	UBICACIÓN	
		BUENO	REGULAR	MALO	BAJA			
0-045	PANTALLA	BLANCO CON NEGRO MARCA DELL	X				1	OF. DIRECTORA
0-046	CPU	NEGRO MARCA	X				1	OF. DIRECTORA
0-047	TECLADO NEGRO	MARCA DELL	X				1	OF. DIRECTORA
0-048	MOUSE NEGRO	MARCA DELL	X				1	OF. DIRECTORA
0-049	FOTOCOPIADORA	COLOR NEGRO MARCA EPSON	X				1	OF. DIRECTORA
0-050	MUEBLE	MELAMINA BLANCA PORTA COMPUTADOR Y FOTOCOPIADORA	X				1	OF. DIRECTORA
0-051	MUEBLE	CAFÉ DE MADERA CON RUEDAS	X				1	OF. DIRECTORA
0-052	ESCRITORIO	CAFÉ DE MADERA	X				1	OF. DIRECTORA
0-053	SILLON	NEGRO CON RUEDAS	X				1	OF. DIRECTORA
0-054	SILLON	PLOMO CON RUEDAS		X			1	OF. DIRECTORA
0-055 / 0-057	JARRONES DE GREDA			X			3	OF. DIRECTORA
0-058	TELEFONO FIJO	COLOR GRIS CON CREMA MARCA NITRUKA		X			1	OF. DIRECTORA

ENCARGADO DE BODEGA E INVENTARIO

PROFESOR ENCARGADO SALA

DIRECTORA DE ESCUELA MANUEL ORELLA ECHANEZ

JEFA DEPARTAMENTO DE EDUCACION
MUNICIPAL

MURAL DE INVENTARIO ESTABLECIMIENTO

ESTABLECIMIENTO		ESCUELA MANUEL ORELLA ECHANEZ						
OFICINA-SECCION		SECRETARIA						
RESPONSABLE								
FECHA		30-06-2015						
OBSERVACION								
N° INV	ARTICULO	ESTADO				CANT.	UBICACIÓN	
		BUENO	REGULAR	MALO	BAJA			
0-1	ESCRITORIO	MADERA 3 CAJONES COLOR CAFÉ	X				1	SECRETARIA
0-2	MUEBLE ARCHIVADOR	MADERA 3 PUERTAS COLOR CAFÉ	X				1	SECRETARIA
0-3	MUEBLE COMPUTADOR	MADERA BLANCO	X				1	SECRETARIA
0-4	MESA IMPRESORA	MADERA CON RUEDAS COLOR CAFÉ	X				1	SECRETARIA
0-5	PCU	MARCA DELL COLOR BLANCO CON NEGRO	X				1	SECRETARIA
0-6	MONITOR	MARCA DELL COLOR NEGRO	X				1	SECRETARIA
0-7	PARLANTES	OLIDATA 2	X				1	SECRETARIA
0-8	IMPRESORA	HP/P1606 COLOR NEGRA	X				1	SECRETARIA
0-9	IMPRESORA	BROTHER MFC-J67200	X				1	SECRETARIA
0-10/0-12	SILLONES	MADERA CUERO CAFÉ, 3 CUERPOS			X		3	SECRETARIA
0-13/0-14	SILLA	NEGRA, ARMAZON DE FIERRO		X			2	SECRETARIA
0-15	SILLON	MADERA DE CUERINA COLOR NEGRO			X		1	SECRETARIA
0-16/0-17	SILLA GIRATORIA	ERGONOMICA CON RUEDAS COLOR NEGRO ARMAZON CUBIERTA DE GENERO NEGRO APOYA BRAZO			X		2	SECRETARIA
0-18	RADIO	MARCA SONY COLOR GRIZ		X			1	SECRETARIA
0-19	TELEFONO FIJO	COLOR CREMA CON SALIDA ANEXO		X			1	SECRETARIA

ENCARGADO DE BODEGA E INVENTARIO

PROFESOR ENCARGADO SALA

DIRECTORA DE ESCUELA MANUEL ORELLA ECHANEZ

JEFA DEPARTAMENTO DE EDUCACION MUNICIPAL

MURAL DE INVENTARIO ESTABLECIMIENTO

ESTABLECIMIENTO	ESCUELA MANUEL ORELLA ECHANEZ
OFICINA-SECCION	ÓF INSP. GENERAL
RESPONSABLE	
FECHA	30-06-2015
OBSERVACION	

N° INV	ARTICULO	ESTADO				CANT.	UBICACIÓN
		BUENO	REGULAR	MALO	BAJA		
0-0020	ESCRITORIO	X				1	OF INSP. GENERAL
0-0021	SILLON RESPALDO ALTO	X				1	OF INSP. GENERAL
0-0022/ 0-0024	SILLAS	X				3	OF INSP. GENERAL
0-0025	MUEBLE COMPUTACION	X				1	OF INSP. GENERAL
0-0026	SILLA CABECERA MESA	X				1	OF INSP. GENERAL
0-0027	LIBRERO CHICO	X				1	OF INSP. GENERAL

ENCARGADO DE BODEGA E INVENTARIO

PROFESOR ENCARGADO SALA

DIRECTORA DE ESCUELA MANUEL ORELLA ECHANEZ

JEFA DEPARTAMENTO DE EDUCACION MUNICIPAL

MURAL DE INVENTARIO ESTABLECIMIENTO

ESTABLECIMIENTO	ESCUELA MANUEL ORELLA ECHANEZ
OFICINA-SECCION	OF. 1 PSICÓLOGO
RESPONSABLE	
FECHA	30-06-2015
OBSERVACION	

N° INV	ARTICULO	ESTADO				CANT.	UBICACIÓN
		BUENO	REGULAR	MALO	BAJA		
0-50	MESA AZUL PARA ALUMNOS SACADA DE SALA N°7	X				1	OF. 1 PSICÓLOGO
0-51	ESCRITORIO CAFÉ	X				1	OF. 1 PSICÓLOGO
0-52	ESTANTES CAFÉ	X				2	OF. 1 PSICÓLOGO
0-53	LIBRERO CAFÉ	X				1	OF. 1 PSICÓLOGO
0-54	IMPRESORA HP COLOR NEGRO					1	OF. 1 PSICÓLOGO
0-55	NOTEBOOK NEGRO MARCA HACER	X				1	OF. 1 PSICÓLOGO
0-56	SILLON CAFÉ DE MADERA CON CUERINA BURDEO		X			1	OF. 1 PSICÓLOGO

ENCARGADO DE BODEGA E INVENTARIO

PROFESOR ENCARGADO SALA

DIRECTORA DE ESCUELA MANUEL ORELLA ECHANEZ

JEFA DEPARTAMENTO DE EDUCACION MUNICIPAL

MURAL DE INVENTARIO ESTABLECIMIENTO

ESTABLECIMIENTO	ESCUELA MANUEL ORELLA ECHANEZ
OFICINA-SECCION	PSICOLOGO 2
RESPONSABLE	
FECHA	30-06-2015
OBSERVACION	

N° INV	ARTICULO	ESTADO				CANT.	UBICACIÓN
		BUENO	REGULAR	MALO	BAJA		
0-0318	ESTANTE MADERA COLOR CAFÉ 2 PUERTAS				X	1	PSICOLOGO 2
0-0319	MESON ALUMNO ESTRUCTURA FIERRO		X			1	PSICOLOGO 2
0-0320	MUEBLE BLANCO 2 PUERTAS	X				1	PSICOLOGO 2
0-0321	MESA INDIVIDUAL ALUMNOS COLOR CAFÉ ESTRUCTURA				X	1	PSICOLOGO 2
0-0322	SILLÓN MADERA C/2 COJINES DE CUERINA CO		X			1	PSICOLOGO 2
0-1742	BATERIA WISSC III COMPLETA	X				1	PSICOLOGO 2
0-2196	ESTANTE MADERA COLOR BLANCO DOBLE	X				1	PSICOLOGO 2

ENCARGADO DE BODEGA E INVENTARIO

PROFESOR ENCARGADO SALA

DIRECTORA DE ESCUELA MANUEL ORELLA
ECHANEZ

JEFA DEPARTAMENTO DE EDUCACION
MUNICIPAL

MURAL DE INVENTARIO ESTABLECIMIENTO

ESTABLECIMIENTO	ESCUELA MANUEL ORELLA ECHANEZ
OFICINA-SECCION	ASISTENTE SOCIAL
RESPONSABLE	
FECHA	30-06-2015
OBSERVACION	

N° INV	ARTICULO		ESTADO				CANT.	UBICACIÓN
			BUENO	REGULAR	MALO	BAJA		
0-0312 / 0-0313	SILLA	CAFÉ DE ALUMNO		X			2	ASISTENTE SOCIAL
0-0314	ESCRITORIO	CAFÉ DE MADERA (MAL ESTADO)			X		1	ASISTENTE SOCIAL
0-0315	ESTANTE	DE MADERA CAFÉ C/2 PUERTAS		X			1	ASISTENTE SOCIAL
0-0316	LIBRERO	MADERA COLOR BLANCO		X			1	ASISTENTE SOCIAL
0-0317	IMPRESORA	EPSON COLOR NEGRO		X			1	ASISTENTE SOCIAL
0-2194	ESTANTE	CAFÉ DE MADERA	X				1	ASISTENTE SOCIAL
0-2195	SILLA	NEGRA DE CUERO CON RUEDAS	X				1	ASISTENTE SOCIAL

ENCARGADO DE BODEGA E INVENTARIO

PROFESOR ENCARGADO SALA

DIRECTORA DE ESCUELA MANUEL ORELLA
ECHANEZ

JEFA DEPARTAMENTO DE EDUCACION
MUNICIPAL

MURAL DE INVENTARIO ESTABLECIMIENTO

ESTABLECIMIENTO	ESCUELA MANUEL ORELLA ECHANEZ
OFICINA-SECCION	PSICOPEDAGOGA
RESPONSABLE	
FECHA	30-06-2015
OBSERVACION	

N° INV	ARTICULO	ESTADO				CANT.	UBICACIÓN
		BUENO	REGULAR	MALO	BAJA		
0-71	MESON		X			1	PSICOPEDAGOGA
0-072 / 0-2190 /0-2193	SILLA	X				5	PSICOPEDAGOGA
	BLANCA DE FIERRO						
0-73	ESCRITORIO	X				1	PSICOPEDAGOGA
0-74	PIZARRA	X				1	PSICOPEDAGOGA
0-75	CON AZUL		X			1	PSICOPEDAGOGA
0-76	SILLA	X				1	PSICOPEDAGOGA
0-77	IMPRESORA	X				1	PSICOPEDAGOGA
	BASURERO	X				1	PSICOPEDAGOGA
	BLANCO						

ENCARGADO DE BODEGA E INVENTARIO

PROFESOR ENCARGADO SALA

DIRECTORA DE ESCUELA MANUEL ORELLA
ECHANEZ

JEFA DEPARTAMENTO DE EDUCACION
MUNICIPAL

MURAL DE INVENTARIO ESTABLECIMIENTO

ESTABLECIMIENTO	ESCUELA MANUEL ORELLA ECHANEZ
OFICINA-SECCION	INSPECTORIA PATIO
RESPONSABLE	
FECHA	30-06-2015
OBSERVACION	

N° INV	ARTICULO	ESTADO				CANT.	UBICACIÓN	
		BUENO	REGULAR	MALO	BAJA			
	ESCRITORIO	COLOR CAFÉ C/CAJONES					4	INSPECTORIA PATIO
	ESTANTE	MADERA CON RUEDAS					1	INSPECTORIA PATIO
	CASILLERO	GRIS METÁLICO					8	INSPECTORIA PATIO
	PANTALLA	MARCA DELL					1	INSPECTORIA PATIO
	TECLADO NEGRO	MARCA GENIUS					1	INSPECTORIA PATIO
	CPU	MARCA HP					1	INSPECTORIA PATIO
	MOUSE NEGRO						1	INSPECTORIA PATIO
	IMPRESORA	MARCA HP					1	INSPECTORIA PATIO
	SILLONES CON RUEDAS						4	INSPECTORIA PATIO
	MUEBLE	MODULAR CAFÉ CON 3 CAJONERAS					1	INSPECTORIA PATIO

ENCARGADO DE BODEGA E INVENTARIO

PROFESOR ENCARGADO SALA

DIRECTORA DE ESCUELA MANUEL ORELLA
ECHANEZ

JEFA DEPARTAMENTO DE
EDUCACION MUNICIPAL

MURAL DE INVENTARIO ESTABLECIMIENTO

ESTABLECIMIENTO		ESCUELA MANUEL ORELLA ECHANEZ					
OFICINA-SECCION		PERIODISMO					
RESPONSABLE		MARCELO VELIZ					
FECHA		30-06-2015					
OBSERVACION							
N° INV	ARTICULO	ESTADO				CANT.	UBICACIÓN
		BUENO	REGULAR	MALO	BAJA		
0-1690 / 0-1691	CAMARA DE VIDEO MARCA CANON VIXIA HF R500	X				2	PERIODISMO MARCELO VELIZ
1692	TV MARCA LG LED 42 PULG.	X				1	PERIODISMO MARCELO VELIZ
0-1693 / 0-1694	TRIPODE MARCA VIVITAR SERIE A	X				2	PERIODISMO MARCELO VELIZ
0-1695 / 0_1696	SILLA CON RUEDA TELA COLOR NEGRO	X				2	PERIODISMO MARCELO VELIZ
0-1737 / 0-1738	ESCRITORIO PEDESTAL DE FIERRO - MELAMINA COLOR PERAL	X				2	PERIODISMO MARCELO VELIZ
0-1739	CAJONERAS 3 CAJONES MADERA COLOR CAFÉ	X				2	PERIODISMO MARCELO VELIZ
0-1966	SOPORTE MODULAR	X				1	PERIODISMO MARCELO VELIZ
0-1667 / 0-1968	REFLECTOR LED EXTRA PLANO NAGASHI 20 W NGS-20/SLM	X				2	PERIODISMO MARCELO VELIZ

ENCARGADO DE BODEGA E INVENTARIO

PROFESOR ENCARGADO SALA

DIRECTORA DE ESCUELA MANUEL ORELLA
ECHANEZ

JEFA DEPARTAMENTO DE EDUCACION
MUNICIPAL

MURAL DE INVENTARIO ESTABLECIMIENTO

ESTABLECIMIENTO		ESCUELA MANUEL ORELLA ECHANEZ					
OFICINA-SECCION		OFICINA DE INVENTARIO Y BODEGA					
RESPONSABLE		LUIS CARVAJAL CASTILLO					
FECHA		30-06-2015					
OBSERVACION							
N° INV	ARTICULO	ESTADO				CANT.	UBICACIÓN
		BUENO	REGULAR	MALO	BAJA		
0-059	MUEBLE ARCHIVADOR COLOR CAFÉ	X				1	OF. INVENTARIO
0-060	ESTANTES COLOR CAFÉ 2 PUERTAS	X				1	OF. INVENTARIO
0-061	ESCRITORIO CAFÉ C/TRES CAJONES	X				1	OF. INVENTARIO
0-062	SILLÓN PLOMO C/RUEDAS		X			1	OF. INVENTARIO
0-1743	CAMARA FOTOGRAFICA MARCA CANNON COLOR NEGRO	X				1	INVENTARIO GABINETE
0-1744	MICRÓFONO INALAMBRICO MARCA SENNHEISER	X				1	INVENTARIO GABINETE
0-1745 / 0-1754	MICRÓFONO 57	X				10	INVENTARIO GABINETE
0-1755 / 0-1764	MICRÓFONO 58	X				10	INVENTARIO GABINETE
0-1765 / 0-1796	CABLES DE MICRÓFONO	X				32	INVENTARIO GABINETE
0-1797 / 0-1816	CABLE PLUS	X				20	INVENTARIO GABINETE
0-1817 / 0-1824	CABLE CONECCION POWER	X				8	INVENTARIO GABINETE
0-1825 / 0-1840	CABLE SONIDO 14 EN BUEN ESTADO Y 2 EN MAL ESTADO	X				16	INVENTARIO GABINETE
0-1841 / 0-1842	CAJAS DIRECTA PLUS ESTEREO ACTIVA 2 CANALES SAMSON	X				2	INVENTARIO GABINETE

ENCARGADO DE BODEGA E INVENTARIO

PROFESOR ENCARGADO SALA

DIRECTORA DE ESCUELA MANUEL ORELLA ECHANEZ

JEFA DEPARTAMENTO DE EDUCACION MUNICIPAL

MURAL DE INVENTARIO ESTABLECIMIENTO

ESTABLECIMIENTO	ESCUELA MANUEL ORELLA ECHANEZ		
OFICINA-SECCION	COMEDOR ALUMNOS		
RESPONSABLE			
FECHA	30-06-2015		
OBSERVACION			

N° INV	ARTICULO	ESTADO				CANT.	UBICACIÓN
		BUENO	REGULAR	MALO	BAJA		
0-0110/ 0-0253	SILLAS BLANCA DE FIERRO					144	COMEDOR ALUMNOS
0-0254/ 0-0278	MESON BLANCO CON ESTRUCTURA DE FIERRO		X			25	COMEDOR ALUMNOS
0-0279/ 0-0280	MUEBLE MICROONDA CON DOS PUERTAS	X				2	COMEDOR ALUMNOS
0-0281	TELEVISOR 60 PULGADAS	X				1	COMEDOR ALUMNOS

ENCARGADO DE BODEGA E INVENTARIO

PROFESOR ENCARGADO SALA

DIRECTORA DE ESCUELA MANUEL ORELLA
ECHANEZ

JEFA DEPARTAMENTO DE EDUCACION
MUNICIPAL

MURAL DE INVENTARIO ESTABLECIMIENTO

ESTABLECIMIENTO	ESCUELA MANUEL ORELLA ECHANEZ		
OFICINA-SECCION	OF. TEL		
RESPONSABLE			
FECHA	30-06-2015		
OBSERVACION			

N° INV	ARTICULO	ESTADO				CANT.	
		BUENO	REGULAR	MALO	BAJA		
0-75	SILLAS	CAFÉ DE FIERRO					5
0-76	SILLA	BLANCA DE FIERRO					1
0-77	MESON	BLANCO CON ESTRUCTURA DE FIERRO					1
0-78	ESCRITORIO	CAFÉ ESTRUCTURA DE FIERRO					1
0-79	ESTANTE	CAFÉ					1
0-80	PIZARRA	ACRILICA					1
0-81	PANTALLA	NEGRA MARCA OLIDATA					1
0-82	TECLADO NEGRO	MARCA OLIDATA					1
0-83	MOUSE NEGRO						1
0-84	PARLANTES	COLOR NEGRO CON GRIS					2
0-85	SILLA	CAFÉ CON ARMAZON DE FIERRO					1
0-86	FORRADO	CON CUERINA CAFÉ					1
0-87	ESTANTE	MADERA DE COLOR AZUL					1

ENCARGADO DE BODEGA E INVENTARIO

PROFESOR ENCARC

DIRECTORA DE ESCUELA MANUEL ORELLA ECHANEZ

JEFA DEPARTAMENTO I MUNICIPAL

UBICACIÓN
OF. TEL
OF. TEL
OF. TEL
OF. TEL
OF. TEL
OF. TEL
OF. TEL
OF. TEL
OF. TEL
OF. TEL
OF. TEL
OF. TEL
OF. TEL
OF. TEL
OF. TEL

GADO SALA

DE EDUCACION
AL

MURAL DE INVENTARIO ESTABLECIMIENTO

ESTABLECIMIENTO		ESCUELA MANUEL ORELLA ECHANEZ						
OFICINA-SECCION		OF. PIE						
RESPONSABLE								
FECHA		30-06-2015						
OBSERVACION								
N° INV	ARTICULO	ESTADO				CANT.	UBICACIÓN	
		BUENO	REGULAR	MALO	BAJA			
0-078 / 0-079	SILLA	CAFÉ DE FIERRO	X				2	OFICINA PIE
0-080	SILLA	BLANCA DE FIERRO	X				1	OFICINA PIE
0-081	ESCRITORIO	MADERA CAFÉ, ARMAZÓN DE FIERRO	X				1	OFICINA PIE
0-082	PIZARRA	ACRÍLICO BLANCO	X				1	OFICINA PIE
0-083	LIBRERO	MADERA CAFÉ	X				1	OFICINA PIE
0-084	PANTALLA	NEGRA MARCA OLIDATA	X				1	OFICINA PIE
0-085	TECLADO NEGRO	MARCA OLIDATA	X				1	OFICINA PIE
0-086	MOUSE NEGRO	MARCA OLIDATA	X				1	OFICINA PIE
0-087 /0- 088	PARLANTES	MARCA OLIDATA	X				2	OFICINA PIE
0-089 /0- 090	SILLA	CAFÉ CON ARMAZON DE FIERRO	X				2	OFICINA PIE
0-091	ESTANTE	MADERA DE COLOR AZUL	X				1	OFICINA PIE
	PAPELERO	COLOR BLANCO	X				1	OFICINA PIE

ENCARGADO DE BODEGA E INVENTARIO

PROFESOR ENCARGADO SALA

DIRECTORA DE ESCUELA MANUEL ORELLA
ECHANEZ

JEFA DEPARTAMENTO DE EDUCACION
MUNICIPAL

MURAL DE INVENTARIO ESTABLECIMIENTO

ESTABLECIMIENTO		ESCUELA MANUEL ORELLA ECHANEZ						
OFICINA-SECCION		OPCIÓN 4						
RESPONSABLE								
FECHA		30-06-2015						
OBSERVACION								
N° INV	ARTICULO	ESTADO				CANT.	UBICACIÓN	
		BUENO	REGULAR	MALO	BAJA			
0-0323 / 0-0327	SILLAS	CAFÉ ALUMNOS	X				5	OPCIÓN 4
328	SILLA	PÁRVULO COLOR ROJO	X				1	OPCIÓN 4
0-0329 / 0-0331	MESAS	CAFÉ ALUMNOS	X				3	OPCIÓN 4
0-0332	MESA	PÁRVULO COLOR ROJO	X				1	OPCIÓN 4
0-0333	ESCRITORIO	CAFÉ DE MADERA C/3CAJONES	X				1	OPCIÓN 4
0-0334	ESTANTE	CAFÉ DE MADERA C/2 PUERTAS			X		1	OPCIÓN 4
0-0335	PIZARRA	ACRÍLICO BLANCO	X				1	OPCIÓN 4
0-0337	KARDEX	MADERA COLOR CAFÉ		X			1	OPCIÓN 4
0-0338	PANTALLA	DE COMPUTADOR MARCA OLIDATA	X				1	OPCIÓN 4
0-0339	TECLADO NEGRO	MARCA OLIDATA			X		1	OPCIÓN 4
0-0340 / 0-0341	PARLANTES	OLIDATA	X				2	OPCIÓN 4
0-0342	IMPRESORA	HP COLOR NEGRO LASER JET P 2006	X				1	OPCIÓN 4
0-0343 / 0-0344	SILLA	ESCRITORIO CON ALCOCHADO	X				2	OPCIÓN 4
	CUBOS GRANDES		X				2	OPCIÓN 4
	C				X		3	OPCIÓN 4
	PRISNAR		X				6	OPCIÓN 4
	CILINDRO		X				3	OPCIÓN 4
	COLCHONETO N		X				3	OPCIÓN 4
	TATAMI	GOMA EVA	X				40	OPCIÓN 4
	COLCHONETA		X				4	OPCIÓN 4
	PELOTA	EJEERCICIOS	X				4	OPCIÓN 4

ENCARGADO DE BODEGA E INVENTARIO

PROFESOR ENCARGADO SALA

DIRECTORA DE ESCUELA MANUEL
ORELLA ECHANEZ

JEFA DEPARTAMENTO DE EDUCACION
MUNICIPAL

MURAL DE INVENTARIO ESTABLECIMIENTO

ESTABLECIMIENTO	ESCUELA MANUEL ORELLA ECHANEZ		
OFICINA-SECCION	SALA N°2		
RESPONSABLE	AMADIEL ZAPEDA RIVEROS		
FECHA	30-06-2015		
OBSERVACION			

N° INV	ARTICULO	ESTADO				CANT.	UBICACIÓN
		BUENO	REGULAR	MALO	BAJA		
0-0506 /0-0547	SILLAS CAFÉ ARMAZÓN DE FIERRO		X			42	SALA N°2
0-0548	SILLA PROFESOR	X				1	SALA N°2
0-0549 /0-0570	MESAS CAFE ARMAZÓN DE FIERRO PARA 2 ALUMNOS		X			22	SALA N°2
0-0572	ESCRITORIO PROFESOR		X			1	SALA N°2
0-0573	ESTANTE CAFE DE MADERA C/3 PUERTAS CORREDIZAS				X	1	SALA N°2
0-0574	PIZARRA ACRILICA		X			1	SALA N°3
0-0575	PIZARRA DIGITAL	X				1	SALA N°4
0-0576	DATA	X				1	SALA N°5

ENCARGADO DE BODEGA E INVENTARIO

PROFESOR ENCARGADO SALA

DIRECTORA DE ESCUELA MANUEL ORELLA
ECHANEZ

JEFA DEPARTAMENTO DE EDUCACION
MUNICIPAL

MURAL DE INVENTARIO ESTABLECIMIENTO								
ESTABLECIMIENTO		ESCUELA MANUEL ORELLA ECHANEZ						
OFICINA-SECCION		SALA N°3						
RESPONSABLE		KARLA ROJAS FIGUEROA						
FECHA		30-06-2015						
OBSERVACION								
N° INV	ARTICULO		ESTADO				CANT.	UBICACIÓN
			BUENO	REGULAR	MALO	BAJA		
0-0578/0-0593	SILLAS	PÁRVULOS	X				16	SALA N°3
0-0594	MESA CAFÉ		X				1	SALA N°3
0-0595 / 0-0599	MESAS	PÁRVULOS	X				5	SALA N°3
0-0600	ESCRITORIO		X				1	SALA N°3
0-0601	ESTANTE		X				1	SALA N°3
0-0602	COMPUTADOR	OLIDATA	X				1	SALA N°3
0-0603	TECLADO NEGRO	OLIDATA	X				1	SALA N°3
0-0604	MOUSE NEGRO	OLIDATA		X			1	SALA N°3
0-0605	MONITOR	OLIDATA	X				1	SALA N°3
0-0606	ESCRITORIO		X				1	SALA N°3
0-0607	KARDEX	MADERA	X				1	SALA N°3
0-0608	CASILLEROS		X				1	SALA N°3
0-0611	ESTANTE	CAFÉ SIN PUERTAS	X				1	SALA N°3
0-0612 / 0-0613	SILLAS	PARA ESCRITORIO DE COLOR NEGRO	X				2	SALA N°3
0-0614	ESPEJO		X				1	SALA N°3
0-1741	MUEBLE	PORTALIBROS CON RUEDAS DE 2 CUERPOS 200 X 60 X 160 CM	X				1	SALA N°3

ENCARGADO DE BODEGA E INVENTARIO

PROFESOR ENCARGADO SALA

DIRECTORA DE ESCUELA MANUEL ORELLA ECHANEZ

JEFA DEPARTAMENTO DE EDUCACION MUNICIPAL

MURAL DE INVENTARIO ESTABLECIMIENTO								
ESTABLECIMIENTO		ESCUELA MANUEL ORELLA ECHANEZ						
OFICINA-SECCION		SALA N°4						
RESPONSABLE		INGRID REHBEIN AHUMADA						
FECHA		30-06-2015						
OBSERVACION								
N° INV	ARTICULO	ESTADO				CANT.	UBICACIÓN	
		BUENO	REGULAR	MALO	BAJA			
0-0615 /0-654	SILLAS	CAFÉ C/ARMAZÓN METÁLICO		X			40	SALA N°4
0-0655 /0-0673	MESAS	CAFÉ ALUMNOS DOBLES		X			18	SALA N°4
0-0676	ESCRITORIO	PROFESOR METÁLICO		X			1	SALA N°4
0-0677	ESTANTE	CAFE DE MADERA C/3 PUERTAS CORREDIZAS			X		1	SALA N°4
0-0678	DATA		X				1	SALA N°4
0-0679	SOPORTE DATA		X				1	SALA N°4
0-0680	PIZARRA	ACRÍLICO BLANCO	X				1	SALA N°4
0-0681	PIZARRA	DIGITAL	X				1	SALA N°4

ENCARGADO DE BODEGA E INVENTARIO

PROFESOR ENCARGADO
SALA

DIRECTORA DE ESCUELA MANUEL ORELLA
ECHANEZ

JEFA DEPARTAMENTO DE
EDUCACION MUNICIPAL

MURAL DE INVENTARIO ESTABLECIMIENTO

ESTABLECIMIENTO		ESCUELA MANUEL ORELLA ECHANEZ						
OFICINA-SECCION		SALA N°6 KINDER B						
RESPONSABLE		CLAUDIA MORALES NAOUR						
FECHA		30-06-2015						
OBSERVACION								
N° INV	ARTICULO	ESTADO				CANT.	UBICACIÓN	
		BUENO	REGULAR	MALO	BAJA			
0-0451	SILLA	NEGRA DE FIERRO	X				1	KINDER B
0-0452/ 0-0483	SILLAS	PÁRVULOS	X				32	SALA N°6 KINDER B
0-0484	MESA	CAFÉ DE COMPUTADOR	X				1	KINDER B
0-0485/ 0-486	MESAS	INDIVIDUALES	X				2	SALA N°6 KINDER B
0-0487/ 0-0493	MESAS	PÁRVULO	X				7	SALA N°6 KINDER B
0-0494	ESCRITORIO	PROFESOR COLOR CAFÉ	X				1	SALA N°6 KINDER B
0-0495	ESTANTE	BLANCO C/3 PUERTAS CORREDIZAS	X				1	SALA N°6 KINDER B
0-0496	PIZARRA	DIGITAL	X				1	SALA N°6 KINDER B
0-0497/ 0-0498	CASILLEROS	ROJOS	X				2	SALA N°6 KINDER B
0-0499	PASAMANO	FIERRO	X				1	SALA N°6 KINDER B
0-0500/ 0-0502	ESTANTE DE BAÑO		X				3	SALA N°6 KINDER B
0-0503	DATA		X				1	SALA N°6 KINDER B
0-0504	SOPORTE DATA		X				1	SALA N°6 KINDER B
0-0505	ESTANTE	CAFÉ DE MADERA C/2 PUERTAS Y CAJÓN CON LLAVE	X				1	SALA N°6 KINDER B

ENCARGADO DE BODEGA E INVENTARIO

PROFESOR ENCARGADO SALA

DIRECTORA DE ESCUELA MANUEL ORELLA
ECHANEZ

JEFA DEPARTAMENTO DE EDUCACION
MUNICIPAL

MURAL DE INVENTARIO ESTABLECIMIENTO

ESTABLECIMIENTO	ESCUELA MANUEL ORELLA ECHANEZ		
OFICINA-SECCION	SALA N°7		
RESPONSABLE	NOLVIA ACOSTA MARIN		
FECHA	30-06-2015		
OBSERVACION			

N° INV	ARTICULO		ESTADO				CANT.	UBICACIÓN
			BUENO	REGULAR	MALO	BAJA		
0-0682/ 0-0718	SILLAS	CAFÉ C/ARMAZÓN METÁLICO	X				37	SALA N°7
0-0719	SILLA	AZUL PROFESOR	X				1	SALA N°7
0-0720/ 0-0758	MESAS	AZUL METÁLICAS ALUMNOS	X				39	SALA N°7
0-0759	MESA	PROFESOR	X				1	SALA N°7
0-0760	ESTANTE	CAFÉ DE MADERA C/3 PUERTAS CORRESIZAS		X			1	SALA N°7
0-0761	PIZARRA	DIGITAL	X				1	SALA N°7
0-0762	DATA		X				1	SALA N°7
0-0763	SOPORTE DATA		X				1	SALA N°7
0-0764	PIZARRA	ACRÍLICO BLANCO	X				1	SALA N°7
0-0765	MESA	INDIVIDUAL	X				1	SALA N°7

ENCARGADO DE BODEGA E INVENTARIO

PROFESOR ENCARGADO SALA

DIRECTORA DE ESCUELA MANUEL ORELLA
ECHANEZ

JEFA DEPARTAMENTO DE
EDUCACION MUNICIPAL

MURAL DE INVENTARIO ESTABLECIMIENTO

ESTABLECIMIENTO	ESCUELA MANUEL ORELLA ECHANEZ	
OFICINA-SECCION	SALA N°8	
RESPONSABLE	LUZ MARIA VIVAR BOWN	
FECHA	30-06-2015	
OBSERVACION		

N° INV	ARTICULO	ESTADO				CANT.	UBICACIÓN
		BUENO	REGULAR	MALO	BAJA		
0-0766/ 0-0808	SILLAS		X			43	SALA N°8
0-0809	SILLA	X				1	SALA N°8
0-0810/ 0-0844	MESAS ALUMNOS	X				35	SALA N°8
0-0845	ESCRITORIO		X			1	SALA N°8
0-0846	ESTANTE		X			1	SALA N°8
0-0847	PIZARRA	X				1	SALA N°8
0-0848	DATA	X				1	SALA N°8
0-0849	SOPORTE DATA	X				1	SALA N°8
0-2197	SILLA		X			1	SALA N°8
0-2198/ 0-2200	MESAS		X			3	SALA N°8

ENCARGADO DE BODEGA E INVENTARIO

PROFESOR ENCARGADO SALA

DIRECTORA DE ESCUELA MANUEL ORELLA
ECHANEZ

JEFA DEPARTAMENTO DE
EDUCACION MUNICIPAL

MURAL DE INVENTARIO ESTABLECIMIENTO							
ESTABLECIMIENTO		ESCUELA MANUEL ORELLA ECHANEZ					
OFICINA-SECCION		SALA N°9					
RESPONSABLE		MARCELO VELIZ V					
FECHA		30-06-2015					
OBSERVACION							
N° INV	ARTICULO	ESTADO				CANT.	UBICACIÓN
		BUENO	REGULAR	MALO	BAJA		
0-0850/ 0-0886	SILLAS	CAFÉ C/ARMAZÓN METÁLICO				37	SALA N°9
0-0887	SILLA	AZUL PROFESOR				1	SALA N°9
0-0888/ 0-0905	MESAS	CAFÉ ALUMNOS DOBLES				18	SALA N°9
0-0906	MESA	CAFÉ INDIVIDUALES				1	SALA N°9
0-0907	ESCRITORIO	PROFESOR CAFÉ				1	SALA N°9
0-0908	ESTANTE	CAFÉ DE MADERA C/3 PUERTAS CORRESIZAS				1	SALA N°9
0-0909	PIZARRA	ACRILICA				1	SALA N°9
0-0910	PIZARRA	DIGITAL				1	SALA N°9
0-0911	DATA					1	SALA N°9
0-0912	SOPORTE DATA					1	SALA N°9

ENCARGADO DE BODEGA E INVENTARIO

PROFESOR ENCARGADO SALA

DIRECTORA DE ESCUELA MANUEL ORELLA
ECHANEZ

JEFA DEPARTAMENTO DE
EDUCACION MUNICIPAL

MURAL DE INVENTARIO ESTABLECIMIENTO

ESTABLECIMIENTO	ESCUELA MANUEL ORELLA ECHANEZ
OFICINA-SECCION	SALA N°10
RESPONSABLE	FROILANA RAMOS NARANJO
FECHA	30-06-2015
OBSERVACION	

N° INV	ARTICULO		ESTADO				CANT.	UBICACIÓN
			BUENO	REGULAR	MALO	BAJA		
0-0913/ 0-0952	SILLAS	CAFÉ C/ARMAZÓN METÁLICO		X			40	SALA N°10
0-0953	SILLA	AZUL PROFESOR	X				1	SALA N°10
0-0954/ 0-0991	MESAS	AZUL INDIVIDUALES		X			38	SALA N°10
0-0992	MESA	CAFÉ DOBLE ALUMNOS					1	SALA N°10
0-0993	ESCRITORIO	CAFÉ		X			1	SALA N°10
0-0994	ESTANTE	CAFÉ DE MADERA C/3 PUERTAS CORRESIZAS			X		1	SALA N°10
0-0995	PIZARRA	DIGITAL	X				1	SALA N°10
0-0996	PIZARRA	ACRILICA	X				1	SALA N°10
0-0997	SOPORTE DATA		X				1	SALA N°10

ENCARGADO DE BODEGA E INVENTARIO

PROFESOR ENCARGADO SALA

DIRECTORA DE ESCUELA MANUEL ORELLA
ECHANEZ

JEFA DEPARTAMENTO DE EDUCACION
MUNICIPAL

MURAL DE INVENTARIO ESTABLECIMIENTO

ESTABLECIMIENTO	ESCUELA MANUEL ORELLA ECHANEZ
OFICINA-SECCION	SALA N°11
RESPONSABLE	OLIVIA SALAZAR ARAYA
FECHA	30-06-2015
OBSERVACION	

N° INV	ARTICULO	ESTADO				CANT.	UBICACIÓN
		BUENO	REGULAR	MALO	BAJA		
0-0998/ 0-1030	SILLAS	CAFÉ C/ARMAZÓN METÁLICO		X		33	SALA N°11
0-1031/ 0-1048	MESA	CAFÉ DOBLE ALUMNOS		X		18	SALA N°11
0-1049	ESCRITORIO	CAFÉ		X		1	SALA N°11
0-1050	ESTANTE	CAFÉ DE MADERA C/3 PUERTAS CORRESIZAS		X		1	SALA N°11
0-1051	PIZARRA	DIGITAL	X			1	SALA N°11
0-1052	PIZARRA	ACRILICA	X			1	SALA N°11
0-1053	SOPORTE DATA		X			1	SALA N°11
0-1054	DATA		X			1	SALA N°11

ENCARGADO DE BODEGA E INVENTARIO

PROFESOR ENCARGADO SALA

DIRECTORA DE ESCUELA MANUEL ORELLA
ECHANEZ

JEFA DEPARTAMENTO DE
EDUCACION MUNICIPAL

MURAL DE INVENTARIO ESTABLECIMIENTO

ESTABLECIMIENTO	ESCUELA MANUEL ORELLA ECHANEZ
OFICINA-SECCION	SALA N°12
RESPONSABLE	MARIANELA MELLADO JIMENEZ
FECHA	30-06-2015
OBSERVACION	

N° INV	ARTICULO	ESTADO				CANT.	UBICACIÓN	
		BUENO	REGULAR	MALO	BAJA			
0-1055/ 0-1093	SILLAS	CAFÉ C/ARMAZÓN METÁLICO		X			39	SALA N°12
0-1094/ 0-1114	MESA	CAFÉ DOBLE ALUMNOS		X			21	SALA N°12
0-1115	MESA	CAFÉ ALUMNOS	X				1	SALA N°12
0-1116	MESA	INDIVIDUAL					1	SALA N°12
0-1117	ESCRITORIO	CAFÉ		X			1	SALA N°12
0-1118	ESTANTE	CAFÉ DE MADERA C/3 PUERTAS CORRESIZAS		X			1	SALA N°12
0-1119	PIZARRA	DIGITAL		X			1	SALA N°12
0-1120	PIZARRA	ACRILICA	X				1	SALA N°12
0-1121	SOPORTE DATA		X				1	SALA N°12
0-1122	DATA	COLOR NEGRO	X				1	SALA N°12

ENCARGADO DE BODEGA E INVENTARIO

PROFESOR ENCARGADO SALA

DIRECTORA DE ESCUELA MANUEL ORELLA
ECHANEZ

JEFA DEPARTAMENTO DE EDUCACION
MUNICIPAL

MURAL DE INVENTARIO ESTABLECIMIENTO

ESTABLECIMIENTO	ESCUELA MANUEL ORELLA ECHANEZ
OFICINA-SECCION	SALA N°13
RESPONSABLE	JORGE GAYTAN ALMENDARES
FECHA	30-06-2015
OBSERVACION	

N° INV	ARTICULO		ESTADO				CANT.	UBICACIÓN
			BUENO	REGULAR	MALO	BAJA		
0-1123/ 0-1161	SILLAS	CAFÉ C/ARMAZÓN METÁLICO					39	SALA N°13
0-1162/ 0-1177	MESAS	CAFÉ DOBLE ALUMNOS					16	SALA N°13
0-1178/ 0-1184	MESAS	INDIVIDUAL					7	SALA N°13
0-1185	ESCRITORIO	CAFÉ		X			1	SALA N°13
0-1186	ESTANTE	CAFÉ DE MADERA C/3 PUERTAS CORRESIZAS				X	1	SALA N°13
0-1187	PIZARRA	DIGITAL	X				1	SALA N°13
0-1188	PIZARRA	ACRILICA	X				1	SALA N°13
0-1189	SOORTE DATA		X				1	SALA N°13
0-1190	DATA	COLOR NEGRO	X				1	SALA N°13

ENCARGADO DE BODEGA E INVENTARIO

PROFESOR ENCARGADO SALA

DIRECTORA DE ESCUELA MANUEL ORELLA
ECHANEZ

JEFA DEPARTAMENTO DE
EDUCACION MUNICIPAL

MURAL DE INVENTARIO ESTABLECIMIENTO

ESTABLECIMIENTO	ESCUELA MANUEL ORELLA ECHANEZ
OFICINA-SECCION	SALA N°14
RESPONSABLE	MARGARITA CASTRO CASTRO
FECHA	30-06-2015
OBSERVACION	

N° INV	ARTICULO		ESTADO				CANT.	UBICACIÓN
			BUENO	REGULAR	MALO	BAJA		
0-1191/ 0-1230	SILLAS	CAFÉ C/ARMAZÓN METÁLICO					40	SALA N°14
0-1231	MESA	CAFÉ DOBLE ALUMNOS					20	SALA N°14
0-1251	ESCRITORIO	CAFÉ					1	SALA N°14
0-1252	ESTANTE	CAFÉ DE MADERA C/3 PUERTAS CORRESIZAS		X			1	SALA N°14
0-1253	PIZARRA	DIGITAL	X				1	SALA N°14
0-1254	PIZARRA	ACRILICA	X				1	SALA N°14
0-1255	SOPORTE DATA		X				1	SALA N°14
0-1256	DATA	COLOR PLOMO	X				1	SALA N°14
0-2221	MESA	INDIVIDUAL	X				1	SALA N°14

ENCARGADO DE BODEGA E INVENTARIO

PROFESOR ENCARGADO SALA

DIRECTORA DE ESCUELA MANUEL ORELLA
ECHANEZ

JEFA DEPARTAMENTO DE EDUCACION
MUNICIPAL

MURAL DE INVENTARIO ESTABLECIMIENTO								
ESTABLECIMIENTO		ESCUELA MANUEL ORELLA ECHANEZ						
OFICINA-SECCION		SALA Nº16						
RESPONSABLE		LUIS CANIULADO JOFRE						
FECHA		30-06-2015						
OBSERVACION								
Nº INV	ARTICULO	ESTADO				CANT.	UBICACIÓN	
		BUENO	REGULAR	MALO	BAJA			
0-1257/ 0-1282	SILLAS	CAFÉ C/ARMAZÓN METÁLICO				36	SALA Nº16	
0-1283/ 0-1304	MESA	INDIVIDUAL				22	SALA Nº16	
0-1305/ 0-1313	MESAS	CAFÉ DOBLE ALUMNOS				9	SALA Nº16	
0-1314	SILLA	AZUL METÁLICA PROFESOR				1	SALA Nº16	
0-1315	ESCRITORIO	CAFÉ				1	SALA Nº16	
0-1316	ESTANTE	CAFÉ DE MADERA C/3 PUERTAS CORRESIZAS				1	SALA Nº16	
0-1317	PIZARRA	DIGITAL				1	SALA Nº16	
0-1318	PIZARRA	ACRILICA				1	SALA Nº16	
0-1319	SOPORTE DATA					1	SALA Nº16	
0-1320	DATA	COLOR PLOMO				1	SALA Nº16	

ENCARGADO DE BODEGA E INVENTARIO

PROFESOR ENCARGADO SALA

DIRECTORA DE ESCUELA MANUEL ORELLA
ECHANEZ

JEFA DEPARTAMENTO DE
EDUCACION MUNICIPAL

MURAL DE INVENTARIO ESTABLECIMIENTO

ESTABLECIMIENTO	ESCUELA MANUEL ORELLA ECHANEZ
OFICINA-SECCION	SALA Nº17
RESPONSABLE	LORENA PRADO PORTILLA
FECHA	30-06-2015
OBSERVACION	

Nº INV	ARTICULO	ESTADO				CANT.	UBICACIÓN	
		BUENO	REGULAR	MALO	BAJA			
0-1321/ 0-1354	SILLAS	CAFÉ C/ARMAZÓN METÁLICO					34	SALA Nº17
0-1354	SILLA	AZUL METÁLICA PROFESOR					1	SALA Nº17
0-1355/ 0-1372	MESAS	CAFÉ DOBLE ALUMNOS					17	SALA Nº17
0-1373	ESCRITORIO	CAFÉ					1	SALA Nº17
0-1374	ESTANTE	CAFÉ DE MADERA C/3 PUERTAS CORRESIZAS				X	1	SALA Nº17
0-1375	PIZARRA	DIGITAL	X				1	SALA Nº17
0-1376	SOPORTE DATA		X				1	SALA Nº17
0-1377	DATA	COLOR NEGRO	X				1	SALA Nº17
0-2222	MESA	INDIVIDUAL	X					SALA Nº17

ENCARGADO DE BODEGA E INVENTARIO

PROFESOR ENCARGADO SALA

DIRECTORA DE ESCUELA MANUEL ORELLA
ECHANEZ

JEFA DEPARTAMENTO DE
EDUCACION MUNICIPAL

MURAL DE INVENTARIO ESTABLECIMIENTO

ESTABLECIMIENTO	ESCUELA MANUEL ORELLA ECHANEZ
OFICINA-SECCION	SALA Nº18
RESPONSABLE	FRANCESCA CONTRERAS CASTILLO
FECHA	30-06-2015
OBSERVACION	

Nº INV	ARTICULO		ESTADO				CANT.	UBICACIÓN
			BUENO	REGULAR	MALO	BAJA		
0-1378/ 0-1415	SILLAS	CAFÉ C/ARMAZÓN METÁLICO					38	SALA Nº18
0-1416	SILLA	AZUL METÁLICA PROFESOR				X	1	SALA Nº18
0-1417/ 0-1435	MESAS	CAFÉ DOBLE ALUMNOS					19	SALA Nº18
0-1436	MESA	CAFÉ METÁLICA					1	SALA Nº18
0-1437	MESA	INDIVIDUAL					1	SALA Nº18
0-1438	ESCRITORIO	CAFÉ	X				1	SALA Nº18
0-1439	ESTANTE	CAFÉ DE MADERA C/3 PUERTAS CORRESIZAS				X	1	SALA Nº18
0-1440	PIZARRA	DIGITAL	X				1	SALA Nº18
0-1441	PIZARRA	ACRILICA	X				1	SALA Nº18
0-1442	SOPORTE DATA		X				1	SALA Nº18
0-1443	DATA	COLOR NEGRO	X				1	SALA Nº18

ENCARGADO DE BODEGA E INVENTARIO

PROFESOR ENCARGADO SALA

DIRECTORA DE ESCUELA MANUEL ORELLA
ECHANEZ

JEFA DEPARTAMENTO DE
EDUCACION MUNICIPAL

MURAL DE INVENTARIO ESTABLECIMIENTO

ESTABLECIMIENTO	ESCUELA MANUEL ORELLA ECHANEZ
OFICINA-SECCION	SALA Nº19
RESPONSABLE	JULIA QUEVEDO TORRE
FECHA	30-06-2015
OBSERVACION	

Nº INV	ARTICULO		ESTADO				CANT.	UBICACIÓN
			BUENO	REGULAR	MALO	BAJA		
0-1444/ 0-1475	SILLAS	CAFÉ C/ARMAZÓN METÁLICO					32	SALA Nº19
0-1476	SILLA	AZUL METÁLICA PROFESOR					1	SALA Nº19
0-1477/ 0-1492	MESAS	INDIVIDUAL	X				16	SALA Nº19
0-1493	ESCRITORIO	CAFÉ					1	SALA Nº19
0-1494	ESTANTE	CAFÉ DE MADERA C/3 PUERTAS CORRESIZAS		X			1	SALA Nº19
0-1495	PIZARRA	DIGITAL	X				1	SALA Nº19
0-1496	PIZARRA	ACRILICA	X				1	SALA Nº19
0-1497	SOPORTE DATA		X				1	SALA Nº19
0-1498	DATA	COLOR NEGRO	X				1	SALA Nº19
0-2201/ 0-2219	MESAS	INDIVIDUAL		X			15	SALA Nº19
0-2220	KARDEX	MADERA CAFÉ 3 CAJONES	X				3	SALA Nº19

ENCARGADO DE BODEGA E INVENTARIO

PROFESOR ENCARGADO SALA

DIRECTORA DE ESCUELA MANUEL ORELLA
ECHANEZ

JEFA DEPARTAMENTO DE EDUCACION
MUNICIPAL

MURAL DE INVENTARIO ESTABLECIMIENTO

ESTABLECIMIENTO	ESCUELA MANUEL ORELLA ECHANEZ
OFICINA-SECCION	SALA N°20
RESPONSABLE	MARICELA OLGUIN ACEVEDO
FECHA	30-06-2015
OBSERVACION	

N° INV	ARTICULO		ESTADO				CANT.	UBICACIÓN
			BUENO	REGULAR	MALO	BAJA		
0-1499/ 0-1538	SILLAS	CAFÉ C/ARMAZÓN METÁLICO					40	SALA N°20
0-1539	SILLA	AZUL METÁLICA PROFESOR					1	SALA N°20
0-1540/ 0-1578	MESAS	INDIVIDUAL					39	SALA N°20
0-1579	MESAS	CAFÉ DOBLE ALUMNOS					5	SALA N°20
0-1584	ESCRITORIO	CAFÉ	X				1	SALA N°20
0-1585	ESTANTE	CAFÉ DE MADERA C/3 PUERTAS CORRESIZAS				X	1	SALA N°20
0-1586	PIZARRA	DIGITAL	X				1	SALA N°20
0-1587	PIZARRA	ACRILICA	X				1	SALA N°20
0-1588	SOPORTE DATA		X				1	SALA N°20
0-1589	DATA	COLOR NEGRO	X				1	SALA N°20

ENCARGADO DE BODEGA E INVENTARIO

PROFESOR ENCARGADO SALA

DIRECTORA DE ESCUELA MANUEL ORELLA
ECHANEZ

JEFA DEPARTAMENTO DE
EDUCACION MUNICIPAL

MURAL DE INVENTARIO ESTABLECIMIENTO

ESTABLECIMIENTO	ESCUELA MANUEL ORELLA ECHANEZ
OFICINA-SECCION	SALA N° 22
RESPONSABLE	MIRTO TOLMO S.
FECHA	30-06-2015
OBSERVACION	

N° INV	ARTICULO	ESTADO				CANT.	UBICACIÓN
		BUENO	REGULAR	MALO	BAJA		
0-334	SILLAS					34	SALA N°22
0-335	SILLA					1	SALA N°22
0-336	MESAS					20	SALA N°22
0-337	ESCRITORIO					1	SALA N°22
0-338	ESTANTE					1	SALA N°22
0-339	PIZARRA					1	SALA N°22
0-340	PIZARRA					1	SALA N°22
0-341	SOPORTE DATA					1	SALA N°22
0-342	DATA					1	SALA N°22

ENCARGADO DE BODEGA E INVENTARIO

PROFESOR ENCARGADO SALA

DIRECTORA DE ESCUELA MANUEL ORELLA
ECHANEZ

JEFA DEPARTAMENTO DE
EDUCACION MUNICIPAL

MURAL DE INVENTARIO ESTABLECIMIENTO

ESTABLECIMIENTO	ESCUELA MANUEL ORELLA ECHANEZ
OFICINA-SECCION	SALA 23 PRE-KINDER
RESPONSABLE	CLAUDIA CASTILLO TORRES
FECHA	30-06-2015
OBSERVACION	

N° INV	ARTICULO		ESTADO				CANT.	UBICACIÓN
			BUENO	REGULAR	MALO	BAJA		
0-0343	SILLA	CAFÉ CON ARMAZON DE FIERRO		X			1	SALA 23 PRE-KINDER
0-0344	SILLA	PROFESOR COLOR AZUL DE TELA	X				1	SALA 23 PRE-KINDER
0-0345 / 0-0370	SILLAS	PÁRVULOS		X			26	SALA 23 PRE-KINDER
0-0371 / 0-0378	MESAS	PÁRVULOS		X			8	SALA 23 PRE-KINDER
0-0379	ESCRITORIO	PROFESOR	X				1	SALA 23 PRE-KINDER
0-0380	ESTANTE	BLANCO C/3 PUERTAS CORREDIZAS				X	1	SALA 23 PRE-KINDER
0-0381	PIZARRA	DIGITAL	X				1	SALA 23 PRE-KINDER
0-0382	ESTANTE	CAFÉ DE MADERA C/2 PUERTAS Y CAJÓN CON LLAVE		X			1	SALA 23 PRE-KINDER
0-0383 / 0-0385	CASILLEROS	ROJOS		X			3	SALA 23 PRE-KINDER
0-0386	MESA	AZUL DE ALUMNOS	X				1	SALA 23 PRE-KINDER
0-0387	ESCRITORIO	PARA COMPUTADOR	X				1	SALA 23 PRE-KINDER
0-2189	MESA	ROJA	X				1	SALA 23 PRE-KINDER

ENCARGADO DE BODEGA E INVENTARIO

PROFESOR ENCARGADO SALA

DIRECTORA DE ESCUELA MANUEL ORELLA ECHANEZ

JEFA DEPARTAMENTO DE EDUCACION MUNICIPAL

MURAL DE INVENTARIO ESTABLECIMIENTO

ESTABLECIMIENTO	ESCUELA MANUEL ORELLA ECHANEZ
OFICINA-SECCION	SALA N°24
RESPONSABLE	CLAUDIA GUERRERO ASTUDILLO
FECHA	30-06-2015
OBSERVACION	

N° INV	ARTICULO		ESTADO				CANT.	UBICACIÓN
			BUENO	REGULAR	MALO	BAJA		
0-0388	SILLA	ALUMNO CAFE C/ARMAZON DE FIERRO	X				1	SALA 24 KINDER A
0-0389 /0-0390	CASILLEROS	ROJOS			X		2	SALA 24 KINDER A
0-0391 /0-0429	SILLAS	PÁRVULOS	X				38	SALA 24 KINDER A
0-0430	ESTANTE	CAFÉ NUEVO	X				1	SALA 24 KINDER A
0-0431	ESTANTE	AZUL C/2 PUERTAS				X	1	SALA 24 KINDER A
0-0432 /0-0439	MESAS	PÁRVULOS		X			8	SALA 24 KINDER A
0-0440	ESCRITORIO	PROFESOR	X				1	SALA 24 KINDER A
0-0441	ESTANTE	BLANCO C/3 PUERTAS CORREDIZAS	X				1	SALA 24 KINDER A
0-0442	PIZARRA	DIGITAL	X				1	SALA 24 KINDER A
0-0443	COMPUTADOR	OLIDATA	X				1	SALA 24 KINDER A
0-0444	TECLADO NEGRO	OLIDATA	X				1	SALA 24 KINDER A
0-0445	MOUSE NEGRO	OLIDATA	X				1	SALA 24 KINDER A
0-0446	PANTALLA	OLIDATA	X				1	SALA 24 KINDER A
0-0447	MESA	CAFÉ COMPUTADOR	X				1	SALA 24 KINDER A
0-0448	MESA	AZUL DE ALUMNOS	X				1	SALA 24 KINDER A
0-0449	ESPEJO					X	1	SALA 24 KINDER A
0-0450	SILLA	AYUDANTE COLOR NEGRO			X		1	SALA 24 KINDER A

ENCARGADO DE BODEGA E INVENTARIO

PROFESOR ENCARGADO SALA

DIRECTORA DE ESCUELA MANUEL ORELLA
ECHANEZ

JEFA DEPARTAMENTO DE
EDUCACION MUNICIPAL

MURAL DE INVENTARIO ESTABLECIMIENTO							
ESTABLECIMIENTO		ESCUELA MANUEL ORELLA ECHANEZ					
OFICINA-SECCION		OF. SERENO					
RESPONSABLE							
FECHA		30-06-2015					
OBSERVACION							
N° INV	ARTICULO	ESTADO				CANT.	UBICACIÓN
		BUENO	REGULAR	MALO	BAJA		
0-01651	MUEBLE CAFÉ C7/2 CAJONES			X		1	OF. SERENO
0-01652	SILLON GIRATORIO CON RUEDAS			X		1	OF. SERENO
0-01653	RELOJ MURAL			X		1	OF. SERENO
0-01654	MUEBLE ANAQUEL FIERRO NEGRO C/MELAMINA BLANCA			X		1	OF. SERENO

ENCARGADO DE BODEGA E INVENTARIO

PROFESOR ENCARGADO SALA

DIRECTORA DE ESCUELA MANUEL ORELLA
ECHANEZ

JEFA DEPARTAMENTO DE
EDUCACION MUNICIPAL

MURAL DE INVENTARIO ESTABLECIMIENTO

ESTABLECIMIENTO		ESCUELA MANUEL ORELLA ECHANEZ						
OFICINA-SECCION		COMEDOR FUNCIONARIOS						
RESPONSABLE								
FECHA		30-06-2015						
OBSERVACION								
N° INV	ARTICULO	ESTADO				CANT.	UBICACIÓN	
		BUENO	REGULAR	MALO	BAJA			
0-1655/ 0-1659	SILLAS	CAFÉ ALUMNOS	X				5	COMEDOR FUNCIONARIOS
0-1660/ 0-1673	SILLAS	BLANCAS ALUMNOS	X				14	COMEDOR FUNCIONARIOS
0-1674	MESA	CAFÉ INDIVIDUALES	X				1	COMEDOR FUNCIONARIOS
0-1675/ 0-1676	ESTANTE	MADERA COLOR CAFÉ	X				2	COMEDOR FUNCIONARIOS
0-1677	ESTANTE	MADERA COLOR ROJO	X				1	COMEDOR FUNCIONARIOS
0-1678	COCINA	MARCA MADEMSA COLOR NEGRO C/PLOMO	X				1	COMEDOR FUNCIONARIOS
0-1679	REFRIGERADOR	MARCA MADEMSA COLOR PLOMO	X				1	COMEDOR FUNCIONARIOS
0-1680/ 0-1682	MICROHONDAS	COLOR PLOMO C/NEGRO	X				3	COMEDOR FUNCIONARIOS
0-1683	MICROHONDAS	COLOR BLANCO C/NEGRO	X				1	COMEDOR FUNCIONARIOS
0-1684/ 0-1687	MESONES	ARMAZÓN DE FIERRO C/MELAMINA BLANCA	X				4	COMEDOR FUNCIONARIOS
0-1688	ESTANTE	CAFÉ C/2 PUERTAS	X				1	COMEDOR FUNCIONARIOS
0-1689	MUEBLE	BLANCO C/CAFÉ	X				1	COMEDOR FUNCIONARIOS

ENCARGADO DE BODEGA E INVENTARIO

PROFESOR ENCARGADO SALA

DIRECTORA DE ESCUELA MANUEL ORELLA
ECHANEZ

JEFA DEPARTAMENTO DE EDUCACION
MUNICIPAL

INVENTARIO GENERAL DE BIENES E INMUEBLES ESCUELA VILLA LAS PLAYAS 2016

Nº INVENTARIO	CANTIDAD	ARTICULO	DETALLE BIENES O INMUEBLES	AREA	UBICACIÓN	RECURSO	Nº FACTURA	VALOR	AÑO	RESPONSABLE
0-1	1	Escritorio	Madera color café claro, 2 cajones	kindergarten A	EVLP	Propio			2003	Marcela Pereira
0-2	1	Mesa	Parvulo soporte de fierro con cubierta de melamina color azul	Comedor	EVLP	Propio			2003	
0-3	1	Mesa	Parvulo soporte de fierro con cubierta de melamina color azul	Comedor	EVLP	Propio			2003	
0-4	1	Mesa	Parvulo soporte de fierro con cubierta de melamina color azul	Comedor	EVLP	Propio			2003	
0-5	1	Mesa	Parvulo soporte de fierro con cubierta de melamina color azul	Comedor	EVLP	Propio			2003	
0-6	1	Mesa	Parvulo soporte de fierro con cubierta de melamina color azul	Comedor	EVLP	Propio			2003	
0-7	1	Mesa	Parvulo soporte de fierro con cubierta de melamina color azul	Comedor	EVLP	Propio			2003	
0-8	1	Mesa	Parvulo soporte de fierro con cubierta de melamina color azul	Comedor	EVLP	Propio			2003	
0-9	1	Mesa	Parvulo soporte de fierro con cubierta de melamina color azul	Comedor	EVLP	Propio			2003	
0-10	1	Silla	Parvulo con cubierta de melamina roja	Comedor	EVLP	Propio			2003	
0-11	1	Silla	Parvulo con cubierta de melamina roja	Comedor	EVLP	Propio			2003	
0-12	1	Silla	Parvulo con cubierta de melamina roja	Comedor	EVLP	Propio			2003	
0-13	1	Silla	Parvulo con cubierta de melamina roja	Comedor	EVLP	Propio			2003	
0-14	1	Silla	Parvulo con cubierta de melamina roja	Comedor	EVLP	Propio			2003	
0-15	1	Silla	Parvulo con cubierta de melamina roja	Comedor	EVLP	Propio			2003	
0-16	1	Silla	Parvulo con cubierta de melamina roja	Comedor	EVLP	Propio			2003	
0-17	1	Silla	Parvulo con cubierta de melamina roja	Comedor	EVLP	Propio			2003	
0-18	1	Silla	Parvulo con cubierta de melamina roja	Comedor	EVLP	Propio			2003	
0-19	1	Silla	Parvulo con cubierta de melamina azul	Comedor	EVLP	Propio			2003	

0-20	1	Silla	Parvulo con cubierta de melamina azul	Comedor	EVL	Propio		2003	
0-21	1	Silla	Parvulo con cubierta de melamina azul	Comedor	EVL	Propio		2003	
0-22	1	Silla	Parvulo con cubierta de melamina azul	Comedor	EVL	Propio		2003	
0-23	1	Silla	Parvulo con cubierta de melamina azul	Comedor	EVL	Propio		2003	
0-24	1	Silla	Parvulo con cubierta de melamina azul	Comedor	EVL	Propio		2003	
0-25	1	Silla	Parvulo con cubierta de melamina amarilla	Comedor	EVL	Propio		2003	
0-26	1	Silla	Parvulo con cubierta de melamina amarilla	Comedor	EVL	Propio		2003	
0-27	1	Silla	Parvulo con cubierta de melamina amarilla	Comedor	EVL	Propio		2003	
0-28	1	Silla	Parvulo con cubierta de melamina amarilla	Comedor	EVL	Propio		2003	
0-29	1	Silla	Parvulo con cubierta de melamina amarilla	Comedor	EVL	Propio		2003	
0-30	1	Silla	Parvulo con cubierta de melamina amarilla	Comedor	EVL	Propio		2003	
0-31	1	Silla	Parvulo con cubierta de melamina gris	Comedor	EVL	Propio		2003	
0-32	1	Silla	Parvulo con cubierta de melamina gris	Comedor	EVL	Propio		2003	
0-33	1	Silla	Parvulo con cubierta de melamina gris	Comedor	EVL	Propio		2003	
0-34	1	Silla	Parvulo con cubierta de melamina gris	Comedor	EVL	Propio		2003	
0-35	1	Silla	Parvulo con cubierta de melamina gris	Comedor	EVL	Propio		2003	
0-36	1	Silla	Parvulo con cubierta de melamina gris	Comedor	EVL	Propio		2003	
0-37	1	Silla	Parvulo con cubierta de melamina gris	Comedor	EVL	Propio		2003	
0-38	1	Silla	Parvulo con cubierta de melamina blanca	Comedor	EVL	Propio		2003	
0-39	1	Silla	Parvulo con cubierta de melamina blanca	Comedor	EVL	Propio		2003	
0-40	1	Silla	Parvulo con cubierta de melamina rosada	Comedor	EVL	Propio		2003	
0-41	1	Silla	Básica con cubierta melamina azul	kinder A	EVL	Propio		2003	Marcela Pereira
0-42	1	Pizarra	Acilica Blanca	kinder A	EVL	Propio		2003	Marcela Pereira
0-43	1	Pizarra	Acilica Blanca	kinder A	EVL	Propio		2003	Marcela Pereira
0-44	1	Estante	Madera 2 puertas color café	kinder A	EVL	Propio		2003	Marcela Pereira
0-45	1	Estante	Madera 2 puertas color café	kinder A	EVL	Propio		2003	Marcela Pereira
0-46	1	Televisor	Plasma 21" AOC	kinder A	EVL	Propio		2003	Marcela Pereira
0-47	1	Equipo de Música	Marca LG, color negro.	kinder A	EVL	Propio		2003	Marcela Pereira
0-48	1	Mesa	estudiante cubierta melamina café claro	kinder A	EVL	Propio		2003	Marcela Pereira
0-49	1	Baúl	Baules plásticos de colores	kinder A	EVL	Propio		2003	Marcela Pereira
0-50	1	Baúl	Baules plásticos de colores	kinder A	EVL	Propio		2003	Marcela Pereira
0-51	1	Baúl	Baules plásticos de colores	Bod. Bajo U.T.P	EVL	Propio		2003	Marcela Pereira
0-52	1	Perchero	Perchero metálico café	kinder A	EVL	Propio		2003	Marcela Pereira
0-53	1	Data Show	Marca Epson, color blanco.	kinder A	EVL	Propio		2003	Marcela Pereira
0-54	1	Telón	Telón para proyectar	kinder A	EVL	Propio		2003	Marcela Pereira

0-55	1	Impresora	Impresora HP Laserjet 1018 HP	kinder A	Propio				2003	Marcela Pereira
0-56	1	Maleta	Maleta negra con instrumentos musicales	kinder A	Propio				2003	Marcela Pereira
0-57	1	Parlantes	Parlantes	kinder A	Propio				2003	Marcela Pereira
0-58	1	Mesa	estudiante rectangular cubierta melamina café c	kinder A	Propio				2003	Marcela Pereira
0-59	1	Mueble	Mueble de melamina blanca 20 casilleros	kinder A	Fagem	8	720.000		2014	Marcela Pereira
0-60	1	Silla	Silla escritorio metálica con cuerina negra	kinder A	Fagem	26180			2013	Marcela Pereira
0-61	1	Mesa	Párvulo con soporte metálico cubierta de melamina azul	kinder B	Fagem				2012	Carmen Tello
0-62	1	Mesa	Párvulo con soporte metálico cubierta de melamina azul	kinder B	Fagem				2012	Carmen Tello
0-63	1	Mesa	Párvulo con soporte metálico cubierta de melamina azul	kinder B	Fagem				2012	Carmen Tello
0-64	1	Mesa	Párvulo con soporte metálico cubierta de melamina azul	kinder B	Fagem				2012	Carmen Tello
0-65	1	Mesa	Párvulo con soporte metálico cubierta de melamina azul	kinder B	Fagem				2012	Carmen Tello
0-66	1	Mesa	Párvulo con soporte metálico cubierta de melamina azul	kinder B	Fagem				2012	Carmen Tello
0-67	1	Mesa	Párvulo con soporte metálico cubierta de melamina azul	kinder B	Fagem				2012	Carmen Tello
0-68	1	Mesa	Párvulo con soporte metálico cubierta de melamina azul	kinder B	Fagem				2012	Carmen Tello
0-69	1	Silla	Párvulo con cubierta de melamina azul	kinder B	Fagem				2012	Carmen Tello
0-70	1	Silla	Párvulo con cubierta de melamina azul	kinder B	Fagem				2012	Carmen Tello
0-71	1	Silla	Párvulo con cubierta de melamina azul	kinder B	Fagem				2012	Carmen Tello
0-72	1	Silla	Párvulo con cubierta de melamina azul	kinder B	Fagem				2012	Carmen Tello
0-73	1	Silla	Párvulo con cubierta de melamina azul	kinder B	Fagem				2012	Carmen Tello
0-74	1	Silla	Párvulo con cubierta de melamina azul	kinder B	Fagem				2012	Carmen Tello
0-75	1	Silla	Párvulo con cubierta de melamina azul	kinder B	Fagem				2012	Carmen Tello
0-76	1	Silla	Párvulo con cubierta de melamina azul	kinder B	Fagem				2012	Carmen Tello
0-77	1	Silla	Párvulo con cubierta de melamina azul	kinder B	Fagem				2012	Carmen Tello
0-78	1	Silla	Párvulo con cubierta de melamina azul	kinder B	Fagem				2012	Carmen Tello
0-79	1	Silla	Párvulo con cubierta de melamina azul	kinder B	Fagem				2012	Carmen Tello
0-80	1	Silla	Párvulo con cubierta de melamina azul	kinder B	Fagem				2012	Carmen Tello
0-81	1	Silla	Párvulo con cubierta de melamina azul	kinder B	Fagem				2012	Carmen Tello

0-82	1	Silla	Párvulo con cubierta de melamina azul	kinder B	EVLP	Fagem		2012	Carmen Tello
0-83	1	Silla	Párvulo con cubierta de melamina azul	kinder B	EVLP	Fagem		2012	Carmen Tello
0-84	1	Silla	Párvulo con cubierta de melamina azul	kinder B	EVLP	Fagem		2012	Carmen Tello
0-85	1	Silla	Párvulo con cubierta de melamina amarilla	kinder B	EVLP	Fagem		2012	Carmen Tello
0-86	1	Silla	Párvulo con cubierta de melamina amarilla	kinder B	EVLP	Fagem		2012	Carmen Tello
0-87	1	Silla	Párvulo con cubierta de melamina amarilla	kinder B	EVLP	Fagem		2012	Carmen Tello
0-88	1	Silla	Párvulo con cubierta de melamina amarilla	kinder B	EVLP	Fagem		2012	Carmen Tello
0-89	1	Silla	Párvulo con cubierta de melamina amarilla	kinder B	EVLP	Fagem		2012	Carmen Tello
0-90	1	Silla	Párvulo con cubierta de melamina amarilla	kinder B	EVLP	Fagem		2012	Carmen Tello
0-91	1	Silla	Párvulo con cubierta de melamina amarilla	kinder B	EVLP	Fagem		2012	Carmen Tello
0-92	1	Silla	Párvulo con cubierta de melamina amarilla	kinder B	EVLP	Fagem		2012	Carmen Tello
0-93	1	Silla	Párvulo con cubierta de melamina amarilla	kinder B	EVLP	Fagem		2012	Carmen Tello
0-94	1	Silla	Párvulo con cubierta de melamina amarilla	kinder B	EVLP	Fagem		2012	Carmen Tello
0-95	1	Silla	Párvulo con cubierta de melamina amarilla	kinder B	EVLP	Fagem		2012	Carmen Tello
0-96	1	Silla	Párvulo con cubierta de melamina amarilla	kinder B	EVLP	Fagem		2012	Carmen Tello
0-97	1	Silla	Párvulo con cubierta de melamina amarilla	kinder B	EVLP	Fagem		2012	Carmen Tello
0-98	1	Silla	Párvulo con cubierta de melamina amarilla	kinder B	EVLP	Fagem		2012	Carmen Tello
0-99	1	Silla	Párvulo con cubierta de melamina amarilla	kinder B	EVLP	Fagem		2012	Carmen Tello
0-100	1	Silla	Párvulo con cubierta de melamina amarilla	kinder B	EVLP	Fagem		2012	Carmen Tello
0-101	1	Estante	Estantes de madera cib 2 puertas de melamina enchapada	kinder B	EVLP	Fagem		2012	Carmen Tello
0-102	1	Estante	Estantes de madera cib 2 puertas de melamina enchapada	kinder B	EVLP	Fagem		2012	Carmen Tello
0-103	1	Escritorio	Escritorio de madera con 3 cajones	kinder B	EVLP	Fagem		2012	Carmen Tello
0-104	1	Silla	Sillas de escritorio metálica con forro	kinder B	EVLP	Fagem		2012	Carmen Tello
0-105	1	Silla	Sillas de escritorio metálica con forro	kinder B	EVLP	Fagem		2012	Carmen Tello
0-106	1	Mesa	Estudiante básica, con cubierta de melamina	kinder B	EVLP	Fagem		2012	Carmen Tello
0-107	1	Repisa	Repisa de metal con 4 cajones	kinder B	EVLP	Propio		2003	Carmen Tello
0-108	1	Pizarra	Acrílica blanca	kinder B	EVLP	Propio		2003	Carmen Tello
0-109	1	Data Show	Marca Epson, color blanco.	kinder B	EVLP	Propio		2003	Carmen Tello
0-110	1	Televisor	Televisor Samsung	kinder B	EVLP	Propio		2003	Carmen Tello
0-111	1	Baúl	Plástico color azul con tapa roja	kinder B	EVLP	Propio		2003	Carmen Tello
0-112	1	Moto	Infantil plástica.	kinder B	EVLP	Propio		2003	Carmen Tello
0-113	1	Extintor	Extintor	kinder B	EVLP	Propio		2003	Carmen Tello
0-114	1	Cubos	Color rojo	Bod. Psicomot.	EVLP	Syma		2011	Carmen Tello

0-115	1	Cubos	Color rojo	Bod. Psicomot.	EVL	Syma		2011	
0-116	1	Cubos	Color verde	Bod. Psicomot.	EVL	Syma		2011	
0-117	1	Cubos	Color verde	Bod. Psicomot.	EVL	Syma		2011	
0-118	1	Cubos	Color amarillo	Bod. Psicomot.	EVL	Syma		2011	
0-119	1	Cubos	Color amarillo	Bod. Psicomot.	EVL	Syma		2011	
0-120	1	Mueble	Estante 15 casilleros madera, Melman Peral cubierta de melamina con patas de metal con 1 cajón	kinder B	EVL	Fagem	31905	2014	Carmen Tello
0-121	1	Escritorio		kinder B	EVL	Propio		2003	Carmen Tello
0-122	1	Modular	Modular para libros	kinder B	EVL	Propio		2003	Carmen Tello
0-123	1	Mesa	Parvulo soporte de fierro con cubierta de melamina amarilla	PreKinder A	EVL	Propio		2003	Claudia Aguirre
0-124	1	Mesa	Parvulo soporte de fierro con cubierta de melamina amarilla	PreKinder A	EVL	Propio		2003	Claudia Aguirre
0-125	1	Mesa	Parvulo soporte de fierro con cubierta de melamina amarilla	PreKinder A	EVL	Propio		2003	Claudia Aguirre
0-126	1	Mesa	Parvulo soporte de fierro con cubierta de melamina amarilla	PreKinder A	EVL	Propio		2003	Claudia Aguirre
0-127	1	Mesa	Parvulo soporte de fierro con cubierta de melamina amarilla	PreKinder A	EVL	Propio		2003	Claudia Aguirre
0-128	1	Mesa	Parvulo soporte de fierro con cubierta de melamina amarilla	PreKinder A	EVL	Propio		2003	Claudia Aguirre
0-129	1	Mesa	Parvulo soporte de fierro con cubierta de melamina amarilla	PreKinder A	EVL	Propio		2003	Claudia Aguirre
0-130	1	Mesa	Parvulo soporte de fierro con cubierta de melamina amarilla	PreKinder A	EVL	Propio		2003	Claudia Aguirre
0-131	1	Mesa	Parvulo soporte de fierro con cubierta de melamina amarilla	PreKinder A	EVL	Propio		2003	Claudia Aguirre
0-132	1	Silla	Párvulo con cubierta de melamina azul	PreKinder A	EVL	Propio		2003	Claudia Aguirre
0-133	1	Silla	Párvulo con cubierta de melamina azul	PreKinder A	EVL	Propio		2003	Claudia Aguirre
0-134	1	Silla	Párvulo con cubierta de melamina azul	PreKinder A	EVL	Propio		2003	Claudia Aguirre
0-135	1	Silla	Párvulo con cubierta de melamina azul	PreKinder A	EVL	Propio		2003	Claudia Aguirre
0-136	1	Silla	Párvulo con cubierta de melamina azul	PreKinder A	EVL	Propio		2003	Claudia Aguirre
0-137	1	Silla	Párvulo con cubierta de melamina azul	PreKinder A	EVL	Propio		2003	Claudia Aguirre
0-138	1	Silla	Párvulo con cubierta de melamina azul	PreKinder A	EVL	Propio		2003	Claudia Aguirre
0-139	1	Silla	Párvulo con cubierta de melamina azul	PreKinder A	EVL	Propio		2003	Claudia Aguirre

0-140	1	Silla	Párvulo con cubierta de melamina azul	PreKinder A	EVL P	Propio		2003	Claudia Aguirre
0-141	1	Silla	Párvulo con cubierta de melamina azul	PreKinder A	EVL P	Propio		2003	Claudia Aguirre
0-142	1	Silla	Párvulo con cubierta de melamina azul	PreKinder A	EVL P	Propio		2003	Claudia Aguirre
0-143	1	Silla	Párvulo con cubierta de melamina azul	PreKinder A	EVL P	Propio		2003	Claudia Aguirre
0-144	1	Silla	Párvulo con cubierta de melamina azul	PreKinder A	EVL P	Propio		2003	Claudia Aguirre
0-145	1	Silla	Párvulo con cubierta de melamina azul	PreKinder A	EVL P	Propio		2003	Claudia Aguirre
0-146	1	Silla	Párvulo con cubierta de melamina azul	PreKinder A	EVL P	Propio		2003	Claudia Aguirre
0-147	1	Silla	Párvulo con cubierta de melamina amarilla	PreKinder A	EVL P	Propio		2003	Claudia Aguirre
0-148	1	Silla	Párvulo con cubierta de melamina amarilla	PreKinder A	EVL P	Propio		2003	Claudia Aguirre
0-149	1	Silla	Párvulo con cubierta de melamina amarilla	PreKinder A	EVL P	Propio		2003	Claudia Aguirre
0-150	1	Silla	Párvulo con cubierta de melamina amarilla	PreKinder A	EVL P	Propio		2003	Claudia Aguirre
0-151	1	Silla	Párvulo con cubierta de melamina amarilla	PreKinder A	EVL P	Propio		2003	Claudia Aguirre
0-152	1	Silla	Párvulo con cubierta de melamina amarilla	PreKinder A	EVL P	Propio		2003	Claudia Aguirre
0-153	1	Silla	Párvulo con cubierta de melamina amarilla	PreKinder A	EVL P	Propio		2003	Claudia Aguirre
0-154	1	Silla	Párvulo con cubierta de melamina amarilla	PreKinder A	EVL P	Propio		2003	Claudia Aguirre
0-155	1	Silla	Párvulo con cubierta de melamina amarilla	PreKinder A	EVL P	Propio		2003	Claudia Aguirre
0-156	1	Silla	Párvulo con cubierta de melamina amarilla	PreKinder A	EVL P	Propio		2003	Claudia Aguirre
0-157	1	Silla	Párvulo con cubierta de melamina amarilla	PreKinder A	EVL P	Propio		2003	Claudia Aguirre
0-158	1	Silla	Párvulo con cubierta de melamina amarilla	PreKinder A	EVL P	Propio		2003	Claudia Aguirre
0-159	1	Silla	Párvulo con cubierta de melamina amarilla	PreKinder A	EVL P	Propio		2003	Claudia Aguirre
0-160	1	Silla	Párvulo con cubierta de melamina amarilla	PreKinder A	EVL P	Propio		2003	Claudia Aguirre
0-161	1	Silla	Párvulo con cubierta de melamina amarilla	PreKinder A	EVL P	Propio		2003	Claudia Aguirre
0-162	1	Pizarra	Acrílica blanca mediana	PreKinder A	EVL P	Propio		2003	Claudia Aguirre
0-163	1	Pizarra	Acrílica blanca Chica	2º A	EVL P	Propio		2003	Margarita Morales
0-164	1	Estante	Estantes de 2 puertas de madera	PreKinder A	EVL P	Propio		2003	Claudia Aguirre
0-165	1	Estante	Estantes de 2 puertas de madera	PreKinder A	EVL P	Propio		2003	Claudia Aguirre
0-166	1	Escritorio	Escritorio de madera 2 cajones	PreKinder A	EVL P	Propio		2003	Claudia Aguirre
0-167	1	Televisor	marca Samsung	PreKinder A	EVL P	Propio		2003	Claudia Aguirre
0-168	1	Radio	marca Phillips	PreKinder A	EVL P	Propio		2003	Claudia Aguirre
0-169	1	Data Show	Marca Epson, color blanco.	PreKinder A	EVL P	Propio		2003	Claudia Aguirre
0-170	1	Baúl	Plástico grande color azul con tapa roja	PreKinder A	EVL P	Propio		2003	Claudia Aguirre
0-171	1	Baúl	Plástico grande color azul con tapa roja	PreKinder A	EVL P	Propio		2003	Claudia Aguirre
0-172	1	Baúl	Plástico grande color verde con tapa celeste	PreKinder A	EVL P	Propio		2003	Claudia Aguirre
0-173	1	Mesa	Mesa chica básica	PreKinder A	EVL P	Propio		2003	Claudia Aguirre
0-174	1	Mesa	Mesa chica básica	PreKinder A	EVL P	Propio		2003	Claudia Aguirre

0-175	1	Mesa	Mesa chica básica	PreKinder A	EVLP	Propio			2003	Claudia Aguirre
0-176	1	Silla	Silla superficie cuero negro	Bod. Bajo U.T.P	EVLP	Propio			2003	
0-177	1	Silla	Silla cubierta melamina blanca	PreKinder A	EVLP	Propio			2003	Claudia Aguirre
0-178	1	Papelero	Papelero metálico negro	PreKinder A	EVLP	Donación			2014	Claudia Aguirre
0-179	1	Banca	Banca de madera	PreKinder A	EVLP	Donación			2014	Claudia Aguirre
0-180	1	Casillero	Casillero de madera	PreKinder A	EVLP	Donación			2014	Claudia Aguirre
0-181	1	Casillero	Casillero de madera	PreKinder A	EVLP	Donación			2014	Claudia Aguirre
0-182	1	Mueble	Mueble de melamina blanco 20 casilleros	PreKinder A	EVLP	Fagem	8	720000	2014	Claudia Aguirre
0-183	1	Mesa	Párvulos, marca Indumac, cubierta melamina amarilla.	PreKinder B	EVLP	Fagem			2012	Solange Sandoval
0-184	1	Mesa	Párvulos, marca Indumac, cubierta melamina amarilla.	PreKinder B	EVLP	Fagem			2012	Solange Sandoval
0-185	1	Mesa	Párvulos, marca Indumac, cubierta melamina amarilla.	PreKinder B	EVLP	Fagem			2012	Solange Sandoval
0-186	1	Mesa	Párvulos, marca Indumac, cubierta melamina roja.	PreKinder B	EVLP	Fagem			2012	Solange Sandoval
0-187	1	Mesa	Párvulos, marca Indumac, cubierta melamina roja.	PreKinder B	EVLP	Fagem			2012	Solange Sandoval
0-188	1	Mesa	Párvulos, marca Indumac, cubierta melamina azul.	PreKinder B	EVLP	Fagem			2012	Solange Sandoval
0-189	1	Mesa	Párvulos, marca Indumac, cubierta melamina azul.	PreKinder B	EVLP	Fagem			2012	Solange Sandoval
0-190	1	Mesa	Párvulos, marca Indumac, cubierta melamina azul.	PreKinder B	EVLP	Fagem			2012	Solange Sandoval
0-191	1	Silla	Párvulos, marca Indumac, cubierta melamina roja.	PreKinder B	EVLP	Fagem			2012	Solange Sandoval
0-192	1	Silla	Párvulos, marca Indumac, cubierta melamina roja.	PreKinder B	EVLP	Fagem			2012	Solange Sandoval
0-193	1	Silla	Párvulos, marca Indumac, cubierta melamina roja.	PreKinder B	EVLP	Fagem			2012	Solange Sandoval
0-194	1	Silla	Párvulos, marca Indumac, cubierta melamina roja.	PreKinder B	EVLP	Fagem			2012	Solange Sandoval
0-195	1	Silla	Párvulos, marca Indumac, cubierta melamina roja.	PreKinder B	EVLP	Fagem			2012	Solange Sandoval
0-196	1	Silla	Párvulos, marca Indumac, cubierta melamina roja.	PreKinder B	EVLP	Fagem			2012	Solange Sandoval
0-197	1	Silla	Párvulos, marca Indumac, cubierta melamina roja.	PreKinder B	EVLP	Fagem			2012	Solange Sandoval

0-198	1	Silla	Párvulos, marca Indumac, cubierta melamina roja.	PreKinder B	EVLP	Fagem		2012	Solange Sandoval
0-199	1	Silla	Párvulos, marca Indumac, cubierta melamina roja.	PreKinder B	EVLP	Fagem		2012	Solange Sandoval
0-200	1	Silla	Párvulos, marca Indumac, cubierta melamina azul.	PreKinder B	EVLP	Fagem		2012	Solange Sandoval
0-201	1	Silla	Párvulos, marca Indumac, cubierta melamina azul.	PreKinder B	EVLP	Fagem		2012	Solange Sandoval
0-202	1	Silla	Párvulos, marca Indumac, cubierta melamina azul.	PreKinder B	EVLP	Fagem		2012	Solange Sandoval
0-203	1	Silla	Párvulos, marca Indumac, cubierta melamina azul.	PreKinder B	EVLP	Fagem		2012	Solange Sandoval
0-204	1	Silla	Párvulos, marca Indumac, cubierta melamina azul.	PreKinder B	EVLP	Fagem		2012	Solange Sandoval
0-205	1	Silla	Párvulos, marca Indumac, cubierta melamina azul.	PreKinder B	EVLP	Fagem		2012	Solange Sandoval
0-206	1	Silla	Párvulos, marca Indumac, cubierta melamina azul.	PreKinder B	EVLP	Fagem		2012	Solange Sandoval
0-207	1	Silla	Párvulos, marca Indumac, cubierta melamina azul.	PreKinder B	EVLP	Fagem		2012	Solange Sandoval
0-208	1	Silla	Párvulos, marca Indumac, cubierta melamina azul.	PreKinder B	EVLP	Fagem		2012	Solange Sandoval
0-209	1	Silla	Párvulos, marca Indumac, cubierta melamina azul.	PreKinder B	EVLP	Fagem		2012	Solange Sandoval
0-210	1	Silla	Párvulos, marca Indumac, cubierta melamina amarilla.	PreKinder B	EVLP	Fagem		2012	Solange Sandoval
0-211	1	Silla	Párvulos, marca Indumac, cubierta melamina amarilla.	PreKinder B	EVLP	Fagem		2012	Solange Sandoval
0-212	1	Silla	Párvulos, marca Indumac, cubierta melamina amarilla.	PreKinder B	EVLP	Fagem		2012	Solange Sandoval
0-213	1	Silla	Párvulos, marca Indumac, cubierta melamina amarilla.	PreKinder B	EVLP	Fagem		2012	Solange Sandoval
0-214	1	Silla	Párvulos, marca Indumac, cubierta melamina amarilla.	PreKinder B	EVLP	Fagem		2012	Solange Sandoval
0-215	1	Silla	Párvulos, marca Indumac, cubierta melamina amarilla.	PreKinder B	EVLP	Fagem		2012	Solange Sandoval
0-216	1	Silla	Párvulos, marca Indumac, cubierta melamina amarilla.	PreKinder B	EVLP	Fagem		2012	Solange Sandoval

0-217	1	Silla	Párvulos, marca Indumac, cubierta melamina amarilla.	PreKinder B	EVLP	Fagem			2012	Solange Sandoval
0-218	1	Silla	Párvulos, marca Indumac, cubierta melamina amarilla.	PreKinder B	EVLP	Fagem			2012	Solange Sandoval
0-219	1	Silla	Párvulos, marca Indumac, cubierta melamina amarilla.	PreKinder B	EVLP	Fagem			2012	Solange Sandoval
0-220	1	Silla	Párvulos, marca Indumac, cubierta melamina amarilla.	PreKinder B	EVLP	Fagem			2012	Solange Sandoval
0-221	1	Silla	Párvulos, marca Indumac, cubierta melamina amarilla.	PreKinder B	EVLP	Fagem			2012	Solange Sandoval
0-222	1	Silla	Párvulos, marca Indumac, cubierta melamina amarilla.	PreKinder B	EVLP	Fagem			2012	Solange Sandoval
0-223	1	Silla	Párvulos, marca Indumac, cubierta melamina rosada.	PreKinder B	EVLP	Fagem			2012	Solange Sandoval
0-224	1	Pizarra	Acrílica blanca.	PreKinder B	EVLP	Fagem			2012	Solange Sandoval
0-225	1	Panel	Panel de cubrepiso forrado grande	PreKinder B	EVLP	Fagem			2012	Solange Sandoval
0-226	1	Panel	Panel de cubrepiso pequeño	PreKinder B	EVLP	Fagem			2012	Solange Sandoval
0-227	1	Estante	de madera 2 puertas	PreKinder B	EVLP	Fagem			2012	Solange Sandoval
0-228	1	Televisor	Plasma 21" AOC	PreKinder B	EVLP	Fagem			2012	Solange Sandoval
0-229	1	Data Show	Marca Epson, color blanco.	PreKinder B	EVLP	Fagem			2012	Solange Sandoval
0-230	1	Escritorio	Escritorio 2 cajones Indumac	PreKinder B	EVLP	Fagem			2012	Solange Sandoval
0-231	1	Escritorio	Escritorio 3 cajones	PreKinder B	EVLP	Fagem			2012	Solange Sandoval
0-232	1	Silla	Silla de escritorio con ruedas	PreKinder B	EVLP	Fagem			2012	Solange Sandoval
0-233	1	Mesa	Mesas de básica individual	PreKinder B	EVLP	Fagem			2012	Solange Sandoval
0-234	1	Mueble	Mueble modular 3 divisiones	PreKinder B	EVLP	Fagem			2012	Solange Sandoval
0-235	1	Librero	Librero (material reciclado)	PreKinder B	EVLP	Fagem			2012	Solange Sandoval
0-236	1	Baúl	Baúl plástico	PreKinder B	EVLP	Fagem			2012	Solange Sandoval
0-237	1	Silla	Silla de madera y cuerina	PreKinder B	EVLP	Fagem			2012	Solange Sandoval
0-238	1	Silla	Silla metálica cuerina	PreKinder B	EVLP	Fagem			2012	Solange Sandoval
0-239	1	Lava platos	Lava platos individual	PreKinder B	EVLP	Fagem			2012	Solange Sandoval
0-240	1	Mueble	Mueble melamina blanca con 20 casilleros	PreKinder B	EVLP	Fagem	8	720000	2014	Solange Sandoval
0-241	1	Librero	Librero doble columna 7 espacios material	PreKinder B	EVLP	Fagem			2012	Solange Sandoval
0-242	1	Casillero	Casilleros mochilas	PreKinder B	EVLP	Fagem			2012	Solange Sandoval
0-243	1	Silla	Sillas de párvulo azul	Kinder C	EVLP	Fagem	47662	6.240	2013	Marta Astorga
0-244	1	Silla	Sillas de párvulo azul	Kinder C	EVLP	Fagem	47662	6.240	2013	Marta Astorga
0-245	1	Silla	Sillas de párvulo azul	Kinder C	EVLP	Fagem	47662	6.240	2013	Marta Astorga
0-246	1	Silla	Sillas de párvulo azul	Kinder C	EVLP	Fagem	47662	6.240	2013	Marta Astorga

0-282	1	Estante	Estante de madera 2 puertas	Kinder C	EVL P	Fagem	47662	92280	2013	Marta Astorga
0-283	1	Escritorio	de madera 3 cajones	Kinder C	EVL P	Fagem	47662	57600	2013	Marta Astorga
0-284	1	Escritorio	de madera 3 cajones	Kinder C	EVL P	Propio				Marta Astorga
0-285	1	Silla	Sillas adulto fierro c/cuero	Kinder C	EVL P	Fagem	47662	18.960	2013	Marta Astorga
0-286	1	Silla	Sillas adulto fierro c/cuero	Kinder C	EVL P	Fagem	47662	18.960	2013	Marta Astorga
0-287	1	Televisor	Plasma 21" AOC	Kinder C	EVL P					Marta Astorga
0-288	1	Notebook	marca Dell	Kinder C	EVL P					Marta Astorga
0-289	1	Soporte	para TV	Kinder C	EVL P					Marta Astorga
0-290	1	Data Show	Marca Epson, color blanco.	Kinder C	EVL P					Marta Astorga
0-291	1	Mueble	melamina blanca con 20 casilleros	Kinder C	EVL P	Fagem	8	720000	2014	Marta Astorga
0-292	1	Equipo de Música	Marca LG	Kinder C	EVL P					Marta Astorga
0-293	1	Escritorio	Madera en mal estado	Kinder C	EVL P					Marta Astorga
0-294	1	Pizarra	Pizarra mural	Sala 3	EVL P					Angela Castillo
0-295	1	Estante	Estante de melamina blanca 2 puertas	Sala 3	EVL P	Fagem	8	720000	2014	Angela Castillo
0-296	1	Mesa	Estudiante, individual con cubierta melamina café claro.	Sala 3	EVL P	Propio			2003	Angela Castillo
0-297	1	Mesa	Estudiante, individual con cubierta melamina café claro.	Sala 3	EVL P	Propio			2003	Angela Castillo
0-298	1	Mesa	Estudiante, individual con cubierta melamina café claro.	Sala 3	EVL P	Propio			2003	Angela Castillo
0-299	1	Mesa	Estudiante, individual con cubierta melamina café claro.	Sala 3	EVL P	Propio			2003	Angela Castillo
0-300	1	Mesa	Estudiante, individual con cubierta melamina café claro.	Sala 3	EVL P	Propio			2003	Angela Castillo
0-301	1	Mesa	Estudiante, individual con cubierta melamina café claro.	Sala 3	EVL P	Propio			2003	Angela Castillo
0-302	1	Mesa	Estudiante, individual con cubierta melamina café claro.	Sala 3	EVL P	Propio			2003	Angela Castillo
0-303	1	Mesa	Estudiante, individual con cubierta melamina café claro.	Sala 3	EVL P	Propio			2003	Angela Castillo
0-304	1	Mesa	Estudiante, individual con cubierta melamina café claro.	Sala 3	EVL P	Propio			2003	Angela Castillo
0-305	1	Mesa	Estudiante, individual con cubierta melamina café claro.	Sala 3	EVL P	Propio			2003	Angela Castillo

0-306	1	Mesa	Estudiante, individual con cubierta melamina café claro.	Sala 3	EVLP	Propio			2003	Angela Castillo
0-307	1	Mesa	Estudiante, individual con cubierta melamina café claro.	Sala 3	EVLP	Propio			2003	Angela Castillo
0-308	1	Mesa	Estudiante, individual con cubierta melamina café claro.	Sala 3	EVLP	Propio			2003	Angela Castillo
0-309	1	Mesa	Estudiante, individual con cubierta melamina café claro.	Sala 3	EVLP	Propio			2003	Angela Castillo
0-310	1	Mesa	Estudiante, individual con cubierta melamina café claro.	Sala 3	EVLP	Propio			2003	Angela Castillo
0-311	1	Mesa	Estudiante, individual con cubierta melamina café claro.	Sala 3	EVLP	Propio			2003	Angela Castillo
0-312	1	Mesa	Estudiante, individual con cubierta melamina café claro.	Sala 3	EVLP	Propio			2003	Angela Castillo
0-313	1	Mesa	Estudiante, individual con cubierta melamina café claro.	Sala 3	EVLP	Propio			2003	Angela Castillo
0-314	1	Mesa	Estudiante, individual con cubierta melamina café claro.	Sala 3	EVLP	Propio			2003	Angela Castillo
0-315	1	Mesa	Estudiante, individual con cubierta melamina café claro.	Sala 3	EVLP	Propio			2003	Angela Castillo
0-316	1	Mesa	Estudiante, individual con cubierta melamina café claro.	Sala 3	EVLP	Propio			2003	Angela Castillo
0-317	1	Mesa	Estudiante, individual con cubierta melamina café claro.	Sala 3	EVLP	Propio			2003	Angela Castillo
0-318	1	Mesa	Estudiante, individual con cubierta melamina café claro.	Sala 3	EVLP	Propio			2003	Angela Castillo
0-319	1	Mesa	Estudiante, individual con cubierta melamina café claro.	Sala 3	EVLP	Propio			2003	Angela Castillo
0-320	1	Mesa	Estudiante, individual con cubierta melamina café claro.	Sala 3	EVLP	Propio			2003	Angela Castillo
0-321	1	Mesa	Estudiante, individual con cubierta melamina café claro.	Sala 3	EVLP	Propio			2003	Angela Castillo
0-322	1	Mesa	Estudiante, individual con cubierta melamina café claro.	Sala 3	EVLP	Propio			2003	Angela Castillo

0-323	1	Mesa	Estudiante, individual con cubierta melamina café claro.	Sala 3	EVLP	Propio			2003	Angela Castillo
0-324	1	Mesa	Estudiante, individual con cubierta melamina café claro.	Sala 3	EVLP	Propio			2003	Angela Castillo
0-325	1	Mesa	Estudiante, individual con cubierta melamina café claro.	Sala 3	EVLP	Propio			2003	Angela Castillo
0-326	1	Mesa	Estudiante, individual con cubierta melamina café claro.	Sala 3	EVLP	Propio			2003	Angela Castillo
0-327	1	Mesa	Estudiante, individual con cubierta melamina café claro.	Sala 3	EVLP	Propio			2003	Angela Castillo
0-328	1	Mesa	Estudiante, individual con cubierta melamina café claro.	Sala 3	EVLP	Propio			2003	Angela Castillo
0-329	1	Silla	Estudiante, individual con cubierta melamina café claro.	Sala 3	EVLP	Propio			2003	Angela Castillo
0-330	1	Silla	Estudiante, individual con cubierta melamina café claro.	Sala 3	EVLP	Propio			2003	Angela Castillo
0-331	1	Silla	Estudiante, individual con cubierta melamina café claro.	Sala 3	EVLP	Propio			2003	Angela Castillo
0-332	1	Silla	Estudiante, individual con cubierta melamina café claro.	Sala 3	EVLP	Propio			2003	Angela Castillo
0-333	1	Silla	Estudiante, individual con cubierta melamina café claro.	Sala 3	EVLP	Propio			2003	Angela Castillo
0-334	1	Silla	Estudiante, individual con cubierta melamina café claro.	Sala 3	EVLP	Propio			2003	Angela Castillo
0-335	1	Silla	Estudiante, individual con cubierta melamina café claro.	Sala 3	EVLP	Propio			2003	Angela Castillo
0-336	1	Silla	Estudiante, individual con cubierta melamina café claro.	Sala 3	EVLP	Propio			2003	Angela Castillo
0-337	1	Silla	Estudiante, individual con cubierta melamina café claro.	Sala 3	EVLP	Propio			2003	Angela Castillo
0-338	1	Silla	Estudiante, individual con cubierta melamina café claro.	Sala 3	EVLP	Propio			2003	Angela Castillo
0-339	1	Silla	Estudiante, individual con cubierta melamina café claro.	Sala 3	EVLP	Propio			2003	Angela Castillo

0-340	1	Silla	Estudiante, individual con cubierta melamina café claro.	Sala 3	EVLP	Propio			2003	Angela Castillo
0-341	1	Silla	Estudiante, individual con cubierta melamina café claro.	Sala 3	EVLP	Propio			2003	Angela Castillo
0-342	1	Silla	Estudiante, individual con cubierta melamina café claro.	Sala 3	EVLP	Propio			2003	Angela Castillo
0-343	1	Silla	Estudiante, individual con cubierta melamina café claro.	Sala 3	EVLP	Propio			2003	Angela Castillo
0-344	1	Silla	Estudiante, individual con cubierta melamina café claro.	Sala 3	EVLP	Propio			2003	Angela Castillo
0-345	1	Silla	Estudiante, individual con cubierta melamina café claro.	Sala 3	EVLP	Propio			2003	Angela Castillo
0-346	1	Silla	Estudiante, individual con cubierta melamina café claro.	Sala 3	EVLP	Propio			2003	Angela Castillo
0-347	1	Silla	Estudiante, individual con cubierta melamina café claro.	Sala 3	EVLP	Propio			2003	Angela Castillo
0-348	1	Silla	Estudiante, individual con cubierta melamina café claro.	Sala 3	EVLP	Propio			2003	Angela Castillo
0-349	1	Silla	Estudiante, individual con cubierta melamina café claro.	Sala 3	EVLP	Propio			2003	Angela Castillo
0-350	1	Silla	Estudiante, individual con cubierta melamina café claro.	Sala 3	EVLP	Propio			2003	Angela Castillo
0-351	1	Silla	Estudiante, individual con cubierta melamina café claro.	Sala 3	EVLP	Propio			2003	Angela Castillo
0-352	1	Silla	Estudiante, individual con cubierta melamina café claro.	Sala 3	EVLP	Propio			2003	Angela Castillo
0-353	1	Silla	Estudiante, individual con cubierta melamina café claro.	Sala 3	EVLP	Propio			2003	Angela Castillo
0-354	1	Silla	Estudiante, individual con cubierta melamina café claro.	Sala 3	EVLP	Propio			2003	Angela Castillo
0-355	1	Silla	Estudiante, individual con cubierta melamina café claro.	Sala 3	EVLP	Propio			2003	Angela Castillo
0-356	1	Silla	Estudiante, individual con cubierta melamina café claro.	Sala 3	EVLP	Propio			2003	Angela Castillo

0-357	1	Silla	Estudiante, individual con cubierta melamina café claro.	Sala 3	EVLP	Propio			2003	Angela Castillo
0-358	1	Silla	Estudiante, individual con cubierta melamina café claro.	Sala 3	EVLP	Propio			2003	Angela Castillo
0-359	1	Silla	Estudiante, individual con cubierta melamina café claro.	Sala 3	EVLP	Propio			2003	Angela Castillo
0-360	1	Silla	Estudiante, individual con cubierta melamina café claro.	Sala 3	EVLP	Propio			2003	Angela Castillo
0-361	1	Silla	Estudiante, individual con cubierta melamina café claro.	Sala 3	EVLP	Propio			2003	Angela Castillo
0-362	1	Escritorio	Escritorio de madera 2 cajones	Sala 3	EVLP	Propio			2003	Angela Castillo
0-363	1	Silla	Silla metálica y cuerina negra	Sala 3	EVLP	Propio			2003	Angela Castillo
0-364	1	Data Show	Proyector (data) Epson	Sala 3	EVLP	Propio			2003	Angela Castillo
0-365	1	Pizarra	Pizarra acrílica blanca	Sala 3	EVLP	Propio			2003	Angela Castillo
0-366	1	Globo terráqueo	Globo terráqueo	Sala 3	EVLP	Propio			2003	Angela Castillo
0-367	1	Mueble	Mueble de melamina blanco 20 casilleros	Sala 3	EVLP	Fagem	8	720000	2014	Angela Castillo
0-368	1	Mueble	mueble de madera 5 casilleros	Sala 3	EVLP	Propio			2003	Angela Castillo
0-369	1	Mesa	Estudiante, individual con cubierta melamina café claro.	Sala 4	EVLP	Propio			2003	Marcela Norah
0-370	1	Mesa	Estudiante, individual con cubierta melamina café claro.	Sala 4	EVLP	Propio			2003	Marcela Norah
0-371	1	Mesa	Estudiante, individual con cubierta melamina café claro.	Sala 4	EVLP	Propio			2003	Marcela Norah
0-372	1	Mesa	Estudiante, individual con cubierta melamina café claro.	Sala 4	EVLP	Propio			2003	Marcela Norah
0-373	1	Mesa	Estudiante, individual con cubierta melamina café claro.	Sala 4	EVLP	Propio			2003	Marcela Norah
0-374	1	Mesa	Estudiante, individual con cubierta melamina café claro.	Sala 4	EVLP	Propio			2003	Marcela Norah
0-375	1	Mesa	Estudiante, individual con cubierta melamina café claro.	Sala 4	EVLP	Propio			2003	Marcela Norah
0-376	1	Mesa	Estudiante, individual con cubierta melamina café claro.	Sala 4	EVLP	Propio			2003	Marcela Norah
0-377	1	Mesa	Estudiante, individual con cubierta melamina café claro.	Sala 4	EVLP	Propio			2003	Marcela Norah
0-378	1	Mesa	Estudiante, individual con cubierta melamina café claro.	Sala 4	EVLP	Propio			2003	Marcela Norah

0-379	1	Mesa	Estudiante, individual con cubierta melamina café claro.	Sala 4	EVLP	Propio			2003	Marcela Norah
0-380	1	Mesa	Estudiante, individual con cubierta melamina café claro.	Sala 4	EVLP	Propio			2003	Marcela Norah
0-381	1	Mesa	Estudiante, individual con cubierta melamina café claro.	Sala 4	EVLP	Propio			2003	Marcela Norah
0-382	1	Mesa	Estudiante, individual con cubierta melamina café claro.	Sala 4	EVLP	Propio			2003	Marcela Norah
0-383	1	Mesa	Estudiante, individual con cubierta melamina café claro.	Sala 4	EVLP	Propio			2003	Marcela Norah
0-384	1	Mesa	Estudiante, individual con cubierta melamina café claro.	Sala 4	EVLP	Propio			2003	Marcela Norah
0-385	1	Mesa	Estudiante, individual con cubierta melamina café claro.	Sala 4	EVLP	Propio			2003	Marcela Norah
0-386	1	Mesa	Estudiante, individual con cubierta melamina café claro.	Sala 4	EVLP	Propio			2003	Marcela Norah
0-387	1	Mesa	Estudiante, individual con cubierta melamina café claro.	Sala 4	EVLP	Propio			2003	Marcela Norah
0-388	1	Mesa	Estudiante, individual con cubierta melamina café claro.	Sala 4	EVLP	Propio			2003	Marcela Norah
0-389	1	Mesa	Estudiante, individual con cubierta melamina café claro.	Sala 4	EVLP	Propio			2003	Marcela Norah
0-390	1	Mesa	Estudiante, individual con cubierta melamina café claro.	Sala 4	EVLP	Propio			2003	Marcela Norah
0-391	1	Mesa	Estudiante, individual con cubierta melamina café claro.	Sala 4	EVLP	Propio			2003	Marcela Norah
0-392	1	Mesa	Estudiante, individual con cubierta melamina café claro.	Sala 4	EVLP	Propio			2003	Marcela Norah
0-393	1	Mesa	Estudiante, individual con cubierta melamina café claro.	Sala 4	EVLP	Propio			2003	Marcela Norah
0-394	1	Mesa	Estudiante, individual con cubierta melamina café claro.	Sala 4	EVLP	Propio			2003	Marcela Norah
0-395	1	Mesa	Estudiante, individual con cubierta melamina café claro.	Sala 4	EVLP	Propio			2003	Marcela Norah
0-396	1	Mesa	Estudiante, individual con cubierta melamina café claro.	Sala 4	EVLP	Propio			2003	Marcela Norah
0-397	1	Mesa	Estudiante, individual con cubierta melamina café claro.	Sala 4	EVLP	Propio			2003	Marcela Norah
0-398	1	Silla	Estudiante, individual con cubierta melamina café claro.	Sala 4	EVLP	Propio			2003	Marcela Norah

0-399	1	Silla	Estudiante, individual con cubierta melamina café claro.	Sala 4	EVL	Propio		2003	Marcela Norah
0-400	1	Silla	Estudiante, individual con cubierta melamina café claro.	Sala 4	EVL	Propio		2003	Marcela Norah
0-401	1	Silla	Estudiante, individual con cubierta melamina café claro.	Sala 4	EVL	Propio		2003	Marcela Norah
0-402	1	Silla	Estudiante, individual con cubierta melamina café claro.	Sala 4	EVL	Propio		2003	Marcela Norah
0-403	1	Silla	Estudiante, individual con cubierta melamina café claro.	Sala 4	EVL	Propio		2003	Marcela Norah
0-404	1	Silla	Estudiante, individual con cubierta melamina café claro.	Sala 4	EVL	Propio		2003	Marcela Norah
0-405	1	Silla	Estudiante, individual con cubierta melamina café claro.	Sala 4	EVL	Propio		2003	Marcela Norah
0-406	1	Silla	Estudiante, individual con cubierta melamina café claro.	Sala 4	EVL	Propio		2003	Marcela Norah
0-407	1	Silla	Estudiante, individual con cubierta melamina café claro.	Sala 4	EVL	Propio		2003	Marcela Norah
0-408	1	Silla	Estudiante, individual con cubierta melamina café claro.	Sala 4	EVL	Propio		2003	Marcela Norah
0-409	1	Silla	Estudiante, individual con cubierta melamina café claro.	Sala 4	EVL	Propio		2003	Marcela Norah
0-410	1	Silla	Estudiante, individual con cubierta melamina café claro.	Sala 4	EVL	Propio		2003	Marcela Norah
0-411	1	Silla	Estudiante, individual con cubierta melamina café claro.	Sala 4	EVL	Propio		2003	Marcela Norah
0-412	1	Silla	Estudiante, individual con cubierta melamina café claro.	Sala 4	EVL	Propio		2003	Marcela Norah
0-413	1	Silla	Estudiante, individual con cubierta melamina café claro.	Sala 4	EVL	Propio		2003	Marcela Norah
0-414	1	Silla	Estudiante, individual con cubierta melamina café claro.	Sala 4	EVL	Propio		2003	Marcela Norah
0-415	1	Silla	Estudiante, individual con cubierta melamina café claro.	Sala 4	EVL	Propio		2003	Marcela Norah
0-416	1	Silla	Estudiante, individual con cubierta melamina café claro.	Sala 4	EVL	Propio		2003	Marcela Norah
0-417	1	Silla	Estudiante, individual con cubierta melamina café claro.	Sala 4	EVL	Propio		2003	Marcela Norah
0-418	1	Silla	Estudiante, individual con cubierta melamina café claro.	Sala 4	EVL	Propio		2003	Marcela Norah

0-419	1	Silla	Estudiante, individual con cubierta melamina café claro.	Sala 4	EVL	Propio			2003	Marcela Norah
0-420	1	Silla	Estudiante, individual con cubierta melamina café claro.	Sala 4	EVL	Propio			2003	Marcela Norah
0-421	1	Silla	Estudiante, individual con cubierta melamina café claro.	Sala 4	EVL	Propio			2003	Marcela Norah
0-422	1	Silla	Estudiante, individual con cubierta melamina café claro.	Sala 4	EVL	Propio			2003	Marcela Norah
0-423	1	Silla	Estudiante, individual con cubierta melamina café claro.	Sala 4	EVL	Propio			2003	Marcela Norah
0-424	1	Silla	Estudiante, individual con cubierta melamina café claro.	Sala 4	EVL	Propio			2003	Marcela Norah
0-425	1	Silla	Estudiante, individual con cubierta melamina café claro.	Sala 4	EVL	Propio			2003	Marcela Norah
0-426	1	Silla	Estudiante, individual con cubierta melamina café claro.	Sala 4	EVL	Propio			2003	Marcela Norah
0-427	1	Escritorio	Escritorio de madera, 2 cajones	Sala 4	EVL	Propio			2003	Marcela Norah
0-428	1	Silla	Silla giratoria negra	Sala 4	EVL	Propio			2003	Marcela Norah
0-429	1	Pizarra	Pizarra acrílica blanca	Sala 4	EVL	Propio			2003	Marcela Norah
0-430	1	Estante	Estante de melamina blanca 2 puertas	Sala 4	EVL	8	72000		2014	Marcela Norah
0-431	1	Mueble	Mueble melamina blanca 20 casilleros	Sala 4	EVL	8	720000		2014	Marcela Norah
0-432	1	Data Show	Data Show Epson	Sala 4	EVL					Marcela Norah
0-433	1	Atril	Atril de madera	Sala 4	EVL	Propio			2003	Marcela Norah
0-434	1	Escritorio	Escritorio de madera 3 cajones	Sala 5	EVL	Propio			2003	Karen Ruiz
0-435	1	Mesa	Estudiante, individual con cubierta melamina café claro.	Sala 5	EVL	Propio			2003	Karen Ruiz
0-436	1	Mesa	Estudiante, individual con cubierta melamina café claro.	Sala 5	EVL	Propio			2003	Karen Ruiz
0-437	1	Mesa	Estudiante, individual con cubierta melamina café claro.	Sala 5	EVL	Propio			2003	Karen Ruiz
0-438	1	Mesa	Estudiante, individual con cubierta melamina café claro.	Sala 5	EVL	Propio			2003	Karen Ruiz
0-439	1	Mesa	Estudiante, individual con cubierta melamina café claro.	Sala 5	EVL	Propio			2003	Karen Ruiz
0-440	1	Mesa	Estudiante, individual con cubierta melamina café claro.	Sala 5	EVL	Propio			2003	Karen Ruiz
0-441	1	Mesa	Estudiante, individual con cubierta melamina café claro.	Sala 5	EVL	Propio			2003	Karen Ruiz

0-442	1	Mesa	Estudiante, individual con cubierta melamina café claro.	Sala 5	EVL	Propio			2003	Karen Ruiz
0-443	1	Mesa	Estudiante, individual con cubierta melamina café claro.	Sala 5	EVL	Propio			2003	Karen Ruiz
0-444	1	Mesa	Estudiante, individual con cubierta melamina café claro.	Sala 5	EVL	Propio			2003	Karen Ruiz
0-445	1	Mesa	Estudiante, individual con cubierta melamina café claro.	Sala 5	EVL	Propio			2003	Karen Ruiz
0-446	1	Mesa	Estudiante, individual con cubierta melamina café claro.	Sala 5	EVL	Propio			2003	Karen Ruiz
0-447	1	Mesa	Estudiante, individual con cubierta melamina café claro.	Sala 5	EVL	Propio			2003	Karen Ruiz
0-448	1	Mesa	Estudiante, individual con cubierta melamina café claro.	Sala 5	EVL	Propio			2003	Karen Ruiz
0-449	1	Mesa	Estudiante, individual con cubierta melamina café claro.	Sala 5	EVL	Propio			2003	Karen Ruiz
0-450	1	Mesa	Estudiante, individual con cubierta melamina café claro.	Sala 5	EVL	Propio			2003	Karen Ruiz
0-451	1	Mesa	Estudiante, individual con cubierta melamina café claro.	Sala 5	EVL	Propio			2003	Karen Ruiz
0-452	1	Mesa	Estudiante, individual con cubierta melamina café claro.	Sala 5	EVL	Propio			2003	Karen Ruiz
0-453	1	Mesa	Estudiante, individual con cubierta melamina café claro.	Sala 5	EVL	Propio			2003	Karen Ruiz
0-454	1	Mesa	Estudiante, individual con cubierta melamina café claro.	Sala 5	EVL	Propio			2003	Karen Ruiz
0-455	1	Mesa	Estudiante, individual con cubierta melamina café claro.	Sala 5	EVL	Propio			2003	Karen Ruiz
0-456	1	Mesa	Estudiante, individual con cubierta melamina café claro.	Sala 5	EVL	Propio			2003	Karen Ruiz
0-457	1	Mesa	Estudiante, individual con cubierta melamina café claro.	Sala 5	EVL	Propio			2003	Karen Ruiz
0-458	1	Mesa	Estudiante, individual con cubierta melamina café claro.	Sala 5	EVL	Propio			2003	Karen Ruiz
0-459	1	Mesa	Estudiante, individual con cubierta melamina café claro.	Sala 5	EVL	Propio			2003	Karen Ruiz
0-460	1	Mesa	Estudiante, individual con cubierta melamina café claro.	Sala 5	EVL	Propio			2003	Karen Ruiz
0-461	1	Mesa	Estudiante, individual con cubierta melamina café claro.	Sala 5	EVL	Propio			2003	Karen Ruiz

0-462	1	Mesa	Estudiante, individual con cubierta melamina café claro.	Sala 5	EVL	Propio			2003	Karen Ruiz
0-463	1	Mesa	Estudiante, individual con cubierta melamina café claro.	Sala 5	EVL	Propio			2003	Karen Ruiz
0-464	1	Mesa	Estudiante, individual con cubierta melamina café claro.	Sala 5	EVL	Propio			2003	Karen Ruiz
0-465	1	Silla	Estudiante, individual con cubierta melamina café claro.	Sala 5	EVL	Propio			2003	Karen Ruiz
0-466	1	Silla	Estudiante, individual con cubierta melamina café claro.	Sala 5	EVL	Propio			2003	Karen Ruiz
0-467	1	Silla	Estudiante, individual con cubierta melamina café claro.	Sala 5	EVL	Propio			2003	Karen Ruiz
0-468	1	Silla	Estudiante, individual con cubierta melamina café claro.	Sala 5	EVL	Propio			2003	Karen Ruiz
0-469	1	Silla	Estudiante, individual con cubierta melamina café claro.	Sala 5	EVL	Propio			2003	Karen Ruiz
0-470	1	Silla	Estudiante, individual con cubierta melamina café claro.	Sala 5	EVL	Propio			2003	Karen Ruiz
0-471	1	Silla	Estudiante, individual con cubierta melamina café claro.	Sala 5	EVL	Propio			2003	Karen Ruiz
0-472	1	Silla	Estudiante, individual con cubierta melamina café claro.	Sala 5	EVL	Propio			2003	Karen Ruiz
0-473	1	Silla	Estudiante, individual con cubierta melamina café claro.	Sala 5	EVL	Propio			2003	Karen Ruiz
0-474	1	Silla	Estudiante, individual con cubierta melamina café claro.	Sala 5	EVL	Propio			2003	Karen Ruiz
0-475	1	Silla	Estudiante, individual con cubierta melamina café claro.	Sala 5	EVL	Propio			2003	Karen Ruiz
0-476	1	Silla	Estudiante, individual con cubierta melamina café claro.	Sala 5	EVL	Propio			2003	Karen Ruiz
0-477	1	Silla	Estudiante, individual con cubierta melamina café claro.	Sala 5	EVL	Propio			2003	Karen Ruiz
0-478	1	Silla	Estudiante, individual con cubierta melamina café claro.	Sala 5	EVL	Propio			2003	Karen Ruiz
0-479	1	Silla	Estudiante, individual con cubierta melamina café claro.	Sala 5	EVL	Propio			2003	Karen Ruiz
0-480	1	Silla	Estudiante, individual con cubierta melamina café claro.	Sala 5	EVL	Propio			2003	Karen Ruiz

0-481	1	Silla	Estudiante, individual con cubierta melamina café claro.	Sala 5	EVL	Propio			2003	Karen Ruiz
0-482	1	Silla	Estudiante, individual con cubierta melamina café claro.	Sala 5	EVL	Propio			2003	Karen Ruiz
0-483	1	Silla	Estudiante, individual con cubierta melamina café claro.	Sala 5	EVL	Propio			2003	Karen Ruiz
0-484	1	Silla	Estudiante, individual con cubierta melamina café claro.	Sala 5	EVL	Propio			2003	Karen Ruiz
0-485	1	Silla	Estudiante, individual con cubierta melamina café claro.	Sala 5	EVL	Propio			2003	Karen Ruiz
0-486	1	Silla	Estudiante, individual con cubierta melamina café claro.	Sala 5	EVL	Propio			2003	Karen Ruiz
0-487	1	Silla	Estudiante, individual con cubierta melamina café claro.	Sala 5	EVL	Propio			2003	Karen Ruiz
0-488	1	Silla	Estudiante, individual con cubierta melamina café claro.	Sala 5	EVL	Propio			2003	Karen Ruiz
0-489	1	Silla	Estudiante, individual con cubierta melamina café claro.	Sala 5	EVL	Propio			2003	Karen Ruiz
0-490	1	Silla	Estudiante, individual con cubierta melamina café claro.	Sala 5	EVL	Propio			2003	Karen Ruiz
0-491	1	Silla	Estudiante, individual con cubierta melamina café claro.	Sala 5	EVL	Propio			2003	Karen Ruiz
0-492	1	Silla	Estudiante, individual con cubierta melamina café claro.	Sala 5	EVL	Propio			2003	Karen Ruiz
0-493	1	Silla	Estudiante, individual con cubierta melamina café claro.	Sala 5	EVL	Propio			2003	Karen Ruiz
0-494	1	Silla	Estudiante, individual con cubierta melamina café claro.	Sala 5	EVL	Propio			2003	Karen Ruiz
0-495	1	Silla	Silla para escritorio cubierta de cuero	Sala 5	EVL	Propio			2003	Karen Ruiz
0-496	1	Panel	Panel diario mural	Sala 5	EVL	Propio			2003	Karen Ruiz
0-497	1	Kardex	Kardex 4 cajones	Sala 5	EVL	Propio	248854		2014	Karen Ruiz
0-498	1	Pizarra	Pizarra acrílica blanca	Sala 5	EVL	Propio			2003	Karen Ruiz
0-499	1	Data Show	Data show Epson	Sala 5	EVL	Propio			2003	Karen Ruiz
0-500	1	Telón	Telón para proyectar	Sala 5	EVL	Propio			2003	Karen Ruiz
0-501	1	Estante	Estante de melamina blanca 2 puertas	Sala 5	EVL	Propio			2003	Karen Ruiz
0-502	1	Mueble	Mueble de melamina blanca 20 casilleros	Sala 5	EVL	Fagem	8	720000	2014	Karen Ruiz
0-503	1	Data Show	Data show Epson	Sala 6	EVL	Propio			2003	Jorge Araya

0-504	1	Escritorio	Escritorio de madera profesor 2 cajones	Sala 6	EVLP	Propio			2003	Jorge Araya
0-505	1	Mesa	Estudiante, individual con cubierta melamina café claro.	Sala 6	EVLP	Propio			2003	Jorge Araya
0-506	1	Mesa	Estudiante, individual con cubierta melamina café claro.	Sala 6	EVLP	Propio			2003	Jorge Araya
0-507	1	Mesa	Estudiante, individual con cubierta melamina café claro.	Sala 6	EVLP	Propio			2003	Jorge Araya
0-508	1	Mesa	Estudiante, individual con cubierta melamina café claro.	Sala 6	EVLP	Propio			2003	Jorge Araya
0-509	1	Mesa	Estudiante, individual con cubierta melamina café claro.	Sala 6	EVLP	Propio			2003	Jorge Araya
0-510	1	Mesa	Estudiante, individual con cubierta melamina café claro.	Sala 6	EVLP	Propio			2003	Jorge Araya
0-511	1	Mesa	Estudiante, individual con cubierta melamina café claro.	Sala 6	EVLP	Propio			2003	Jorge Araya
0-512	1	Mesa	Estudiante, individual con cubierta melamina café claro.	Sala 6	EVLP	Propio			2003	Jorge Araya
0-513	1	Mesa	Estudiante, individual con cubierta melamina café claro.	Sala 6	EVLP	Propio			2003	Jorge Araya
0-514	1	Mesa	Estudiante, individual con cubierta melamina café claro.	Sala 6	EVLP	Propio			2003	Jorge Araya
0-515	1	Mesa	Estudiante, individual con cubierta melamina café claro.	Sala 6	EVLP	Propio			2003	Jorge Araya
0-516	1	Mesa	Estudiante, individual con cubierta melamina café claro.	Sala 6	EVLP	Propio			2003	Jorge Araya
0-517	1	Mesa	Estudiante, individual con cubierta melamina café claro.	Sala 6	EVLP	Propio			2003	Jorge Araya
0-518	1	Mesa	Estudiante, individual con cubierta melamina café claro.	Sala 6	EVLP	Propio			2003	Jorge Araya
0-519	1	Mesa	Estudiante, individual con cubierta melamina café claro.	Sala 6	EVLP	Propio			2003	Jorge Araya
0-520	1	Mesa	Estudiante, individual con cubierta melamina café claro.	Sala 6	EVLP	Propio			2003	Jorge Araya
0-521	1	Mesa	Estudiante, individual con cubierta melamina café claro.	Sala 6	EVLP	Propio			2003	Jorge Araya
0-522	1	Mesa	Estudiante, individual con cubierta melamina café claro.	Sala 6	EVLP	Propio			2003	Jorge Araya
0-523	1	Mesa	Estudiante, individual con cubierta melamina café claro.	Sala 6	EVLP	Propio			2003	Jorge Araya

0-524	1	Mesa	Estudiante, individual con cubierta melamina café claro.	Sala 6	EVL	Propio			2003	Jorge Araya
0-525	1	Mesa	Estudiante, individual con cubierta melamina café claro.	Sala 6	EVL	Propio			2003	Jorge Araya
0-526	1	Mesa	Estudiante, individual con cubierta melamina café claro.	Sala 6	EVL	Propio			2003	Jorge Araya
0-527	1	Mesa	Estudiante, individual con cubierta melamina café claro.	Sala 6	EVL	Propio			2003	Jorge Araya
0-528	1	Mesa	Estudiante, individual con cubierta melamina café claro.	Sala 6	EVL	Propio			2003	Jorge Araya
0-529	1	Mesa	Estudiante, individual con cubierta melamina café claro.	Sala 6	EVL	Propio			2003	Jorge Araya
0-530	1	Mesa	Estudiante, individual con cubierta melamina café claro.	Sala 6	EVL	Propio			2003	Jorge Araya
0-531	1	Mesa	Estudiante, individual con cubierta melamina café claro.	Sala 6	EVL	Propio			2003	Jorge Araya
0-532	1	Mesa	Estudiante, individual con cubierta melamina café claro.	Sala 6	EVL	Propio			2003	Jorge Araya
0-533	1	Mesa	Estudiante, individual con cubierta melamina café claro.	Sala 6	EVL	Propio			2003	Jorge Araya
0-534	1	Mesa	Estudiante, individual con cubierta melamina café claro.	Sala 6	EVL	Propio			2003	Jorge Araya
0-535	1	Mesa	Estudiante, individual con cubierta melamina café claro.	Sala 6	EVL	Propio			2003	Jorge Araya
0-536	1	Mesa	Estudiante, individual con cubierta melamina café claro.	Sala 6	EVL	Propio			2003	Jorge Araya
0-537	1	Mesa	Estudiante, individual con cubierta melamina café claro.	Sala 6	EVL	Propio			2003	Jorge Araya
0-538	1	Mesa	Estudiante, individual con cubierta melamina café claro.	Sala 6	EVL	Propio			2003	Jorge Araya
0-539	1	Silla	Estudiante, individual con cubierta melamina café claro.	Sala 6	EVL	Propio			2003	Jorge Araya
0-540	1	Silla	Estudiante, individual con cubierta melamina café claro.	Sala 6	EVL	Propio			2003	Jorge Araya
0-541	1	Silla	Estudiante, individual con cubierta melamina café claro.	Sala 6	EVL	Propio			2003	Jorge Araya
0-542	1	Silla	Estudiante, individual con cubierta melamina café claro.	Sala 6	EVL	Propio			2003	Jorge Araya

0-543	1	Silla	Estudiante, individual con cubierta melamina café claro.	Sala 6	EVLP	Propio			2003	Jorge Araya
0-544	1	Silla	Estudiante, individual con cubierta melamina café claro.	Sala 6	EVLP	Propio			2003	Jorge Araya
0-545	1	Silla	Estudiante, individual con cubierta melamina café claro.	Sala 6	EVLP	Propio			2003	Jorge Araya
0-546	1	Silla	Estudiante, individual con cubierta melamina café claro.	Sala 6	EVLP	Propio			2003	Jorge Araya
0-547	1	Silla	Estudiante, individual con cubierta melamina café claro.	Sala 6	EVLP	Propio			2003	Jorge Araya
0-548	1	Silla	Estudiante, individual con cubierta melamina café claro.	Sala 6	EVLP	Propio			2003	Jorge Araya
0-549	1	Silla	Estudiante, individual con cubierta melamina café claro.	Sala 6	EVLP	Propio			2003	Jorge Araya
0-550	1	Silla	Estudiante, individual con cubierta melamina café claro.	Sala 6	EVLP	Propio			2003	Jorge Araya
0-551	1	Silla	Estudiante, individual con cubierta melamina café claro.	Sala 6	EVLP	Propio			2003	Jorge Araya
0-552	1	Silla	Estudiante, individual con cubierta melamina café claro.	Sala 6	EVLP	Propio			2003	Jorge Araya
0-553	1	Silla	Estudiante, individual con cubierta melamina café claro.	Sala 6	EVLP	Propio			2003	Jorge Araya
0-554	1	Silla	Estudiante, individual con cubierta melamina café claro.	Sala 6	EVLP	Propio			2003	Jorge Araya
0-555	1	Silla	Estudiante, individual con cubierta melamina café claro.	Sala 6	EVLP	Propio			2003	Jorge Araya
0-556	1	Silla	Estudiante, individual con cubierta melamina café claro.	Sala 6	EVLP	Propio			2003	Jorge Araya
0-557	1	Silla	Estudiante, individual con cubierta melamina café claro.	Sala 6	EVLP	Propio			2003	Jorge Araya
0-558	1	Silla	Estudiante, individual con cubierta melamina café claro.	Sala 6	EVLP	Propio			2003	Jorge Araya
0-559	1	Silla	Estudiante, individual con cubierta melamina café claro.	Sala 6	EVLP	Propio			2003	Jorge Araya
0-560	1	Silla	Estudiante, individual con cubierta melamina café claro.	Sala 6	EVLP	Propio			2003	Jorge Araya
0-561	1	Silla	Estudiante, individual con cubierta melamina café claro.	Sala 6	EVLP	Propio			2003	Jorge Araya

0-562	1	Silla	Estudiante, individual con cubierta melamina café claro.	Sala 6	EVLP	Propio			2003	Jorge Araya
0-563	1	Silla	Estudiante, individual con cubierta melamina café claro.	Sala 6	EVLP	Propio			2003	Jorge Araya
0-564	1	Silla	Estudiante, individual con cubierta melamina café claro.	Sala 6	EVLP	Propio			2003	Jorge Araya
0-565	1	Silla	Estudiante, individual con cubierta melamina café claro.	Sala 6	EVLP	Propio			2003	Jorge Araya
0-566	1	Silla	Estudiante, individual con cubierta melamina café claro.	Sala 6	EVLP	Propio			2003	Jorge Araya
0-567	1	Silla	Estudiante, individual con cubierta melamina café claro.	Sala 6	EVLP	Propio			2003	Jorge Araya
0-568	1	Silla	Estudiante, individual con cubierta melamina café claro.	Sala 6	EVLP	Propio			2003	Jorge Araya
0-569	1	Silla	Estudiante, individual con cubierta melamina café claro.	Sala 6	EVLP	Propio			2003	Jorge Araya
0-570	1	Silla	Estudiante, individual con cubierta melamina café claro.	Sala 6	EVLP	Propio			2003	Jorge Araya
0-571	1	Silla	Silla profesor cubierta negra	Sala 6	EVLP	Propio			2003	Jorge Araya
0-572	1	Panel	Panel para diario mural	Sala 6	EVLP	Propio			2003	Jorge Araya
0-573	1	Mueble	Mueble de melamina blanca 20 casilleros	Sala 6	EVLP	Propio			2003	Jorge Araya
0-574	1	Estante	Estante de melamina blanca 2 puertas	Sala 6	EVLP	Propio			2003	Jorge Araya
0-575	1	Pizarra	Pizarra acrílica blanca	Sala 6	EVLP	Propio			2003	Jorge Araya
0-576	1	Mesa	Mesa Párvulos	Sala 6	EVLP	Propio			2003	Jorge Araya
0-577	1	Silla	Sillas párvulos	Sala 6	EVLP	Propio			2003	Jorge Araya
0-578	1	Silla	Sillas párvulos	Sala 6	EVLP	Propio			2003	Jorge Araya
0-579	1	Silla	Sillas párvulos	Sala 6	EVLP	Propio			2003	Jorge Araya
0-580	1	Silla	Sillas párvulos	Sala 6	EVLP	Propio			2003	Jorge Araya
0-581	1	Escritorio	Escritorio profesor	Sala 7	EVLP	Propio			2003	Rossana Salinas
0-582	1	Silla	Silla profesor de madera cubierta cuerina negra	Sala 7	EVLP	Propio			2003	Rossana Salinas
0-583	1	Pizarra	Pizarra digital promethean	Sala 7	EVLP	Propio			2003	Rossana Salinas
0-584	1	Pizarra	Pizarra acrílica	Sala 7	EVLP	Propio			2003	Rossana Salinas
0-585	1	mesa	Estudiante, individual con cubierta melamina café claro.	Sala 7	EVLP	Propio			2003	Rossana Salinas
0-586	1	mesa	Estudiante, individual con cubierta melamina café claro.	Sala 7	EVLP	Propio			2003	Rossana Salinas

0-587	1	mesa	Estudiante, individual con cubierta melamina café claro.	Sala 7	EVL	Propio			2003	Rossana Salinas
0-588	1	mesa	Estudiante, individual con cubierta melamina café claro.	Sala 7	EVL	Propio			2003	Rossana Salinas
0-589	1	mesa	Estudiante, individual con cubierta melamina café claro.	Sala 7	EVL	Propio			2003	Rossana Salinas
0-590	1	mesa	Estudiante, individual con cubierta melamina café claro.	Sala 7	EVL	Propio			2003	Rossana Salinas
0-591	1	mesa	Estudiante, individual con cubierta melamina café claro.	Sala 7	EVL	Propio			2003	Rossana Salinas
0-592	1	mesa	Estudiante, individual con cubierta melamina café claro.	Sala 7	EVL	Propio			2003	Rossana Salinas
0-593	1	mesa	Estudiante, individual con cubierta melamina café claro.	Sala 7	EVL	Propio			2003	Rossana Salinas
0-594	1	mesa	Estudiante, individual con cubierta melamina café claro.	Sala 7	EVL	Propio			2003	Rossana Salinas
0-595	1	mesa	Estudiante, individual con cubierta melamina café claro.	Sala 7	EVL	Propio			2003	Rossana Salinas
0-596	1	mesa	Estudiante, individual con cubierta melamina café claro.	Sala 7	EVL	Propio			2003	Rossana Salinas
0-597	1	mesa	Estudiante, individual con cubierta melamina café claro.	Sala 7	EVL	Propio			2003	Rossana Salinas
0-598	1	mesa	Estudiante, individual con cubierta melamina café claro.	Sala 7	EVL	Propio			2003	Rossana Salinas
0-599	1	mesa	Estudiante, individual con cubierta melamina café claro.	Sala 7	EVL	Propio			2003	Rossana Salinas
0-600	1	mesa	Estudiante, individual con cubierta melamina café claro.	Sala 7	EVL	Propio			2003	Rossana Salinas
0-601	1	mesa	Estudiante, individual con cubierta melamina café claro.	Sala 7	EVL	Propio			2003	Rossana Salinas
0-602	1	mesa	Estudiante, individual con cubierta melamina café claro.	Sala 7	EVL	Propio			2003	Rossana Salinas
0-603	1	mesa	Estudiante, individual con cubierta melamina café claro.	Sala 7	EVL	Propio			2003	Rossana Salinas

0-604	1	mesa	Estudiante, individual con cubierta melamina café claro.	Sala 7	EVLP	Propio		2003	Rossana Salinas
0-605	1	mesa	Estudiante, individual con cubierta melamina café claro.	Sala 7	EVLP	Propio		2003	Rossana Salinas
0-606	1	mesa	Estudiante, individual con cubierta melamina café claro.	Sala 7	EVLP	Propio		2003	Rossana Salinas
0-607	1	mesa	Estudiante, individual con cubierta melamina café claro.	Sala 7	EVLP	Propio		2003	Rossana Salinas
0-608	1	mesa	Estudiante, individual con cubierta melamina café claro.	Sala 7	EVLP	Propio		2003	Rossana Salinas
0-609	1	mesa	Estudiante, individual con cubierta melamina café claro.	Sala 7	EVLP	Propio		2003	Rossana Salinas
0-610	1	mesa	Estudiante, individual con cubierta melamina café claro.	Sala 7	EVLP	Propio		2003	Rossana Salinas
0-611	1	mesa	Estudiante, individual con cubierta melamina café claro.	Sala 7	EVLP	Propio		2003	Rossana Salinas
0-612	1	mesa	Estudiante, individual con cubierta melamina café claro.	Sala 7	EVLP	Propio		2003	Rossana Salinas
0-613	1	mesa	Estudiante, individual con cubierta melamina café claro.	Sala 7	EVLP	Propio		2003	Rossana Salinas
0-614	1	mesa	Estudiante, individual con cubierta melamina café claro.	Sala 7	EVLP	Propio		2003	Rossana Salinas
0-615	1	mesa	Estudiante, individual con cubierta melamina café claro.	Sala 7	EVLP	Propio		2003	Rossana Salinas
0-616	1	mesa	Estudiante, individual con cubierta melamina café claro.	Sala 7	EVLP	Propio		2003	Rossana Salinas
0-617	1	Silla	Estudiante, individual con cubierta melamina café claro.	Sala 7	EVLP	Propio		2003	Rossana Salinas
0-618	1	Silla	Estudiante, individual con cubierta melamina café claro.	Sala 7	EVLP	Propio		2003	Rossana Salinas
0-619	1	Silla	Estudiante, individual con cubierta melamina café claro.	Sala 7	EVLP	Propio		2003	Rossana Salinas
0-620	1	Silla	Estudiante, individual con cubierta melamina café claro.	Sala 7	EVLP	Propio		2003	Rossana Salinas

0-621	1	Silla	Estudiante, individual con cubierta melamina café claro.	Sala 7	EVLP	Propio			2003	Rossana Salinas
0-622	1	Silla	Estudiante, individual con cubierta melamina café claro.	Sala 7	EVLP	Propio			2003	Rossana Salinas
0-623	1	Silla	Estudiante, individual con cubierta melamina café claro.	Sala 7	EVLP	Propio			2003	Rossana Salinas
0-624	1	Silla	Estudiante, individual con cubierta melamina café claro.	Sala 7	EVLP	Propio			2003	Rossana Salinas
0-625	1	Silla	Estudiante, individual con cubierta melamina café claro.	Sala 7	EVLP	Propio			2003	Rossana Salinas
0-626	1	Silla	Estudiante, individual con cubierta melamina café claro.	Sala 7	EVLP	Propio			2003	Rossana Salinas
0-627	1	Silla	Estudiante, individual con cubierta melamina café claro.	Sala 7	EVLP	Propio			2003	Rossana Salinas
0-628	1	Silla	Estudiante, individual con cubierta melamina café claro.	Sala 7	EVLP	Propio			2003	Rossana Salinas
0-629	1	Silla	Estudiante, individual con cubierta melamina café claro.	Sala 7	EVLP	Propio			2003	Rossana Salinas
0-630	1	Silla	Estudiante, individual con cubierta melamina café claro.	Sala 7	EVLP	Propio			2003	Rossana Salinas
0-631	1	Silla	Estudiante, individual con cubierta melamina café claro.	Sala 7	EVLP	Propio			2003	Rossana Salinas
0-632	1	Silla	Estudiante, individual con cubierta melamina café claro.	Sala 7	EVLP	Propio			2003	Rossana Salinas
0-633	1	Silla	Estudiante, individual con cubierta melamina café claro.	Sala 7	EVLP	Propio			2003	Rossana Salinas
0-634	1	Silla	Estudiante, individual con cubierta melamina café claro.	Sala 7	EVLP	Propio			2003	Rossana Salinas
0-635	1	Silla	Estudiante, individual con cubierta melamina café claro.	Sala 7	EVLP	Propio			2003	Rossana Salinas
0-636	1	Silla	Estudiante, individual con cubierta melamina café claro.	Sala 7	EVLP	Propio			2003	Rossana Salinas
0-637	1	Silla	Estudiante, individual con cubierta melamina café claro.	Sala 7	EVLP	Propio			2003	Rossana Salinas

0-638	1	Silla	Estudiante, individual con cubierta melamina café claro.	Sala 7	EVL	Propio			2003	Rossana Salinas
0-639	1	Silla	Estudiante, individual con cubierta melamina café claro.	Sala 7	EVL	Propio			2003	Rossana Salinas
0-640	1	Silla	Estudiante, individual con cubierta melamina café claro.	Sala 7	EVL	Propio			2003	Rossana Salinas
0-641	1	Silla	Estudiante, individual con cubierta melamina café claro.	Sala 7	EVL	Propio			2003	Rossana Salinas
0-642	1	Silla	Estudiante, individual con cubierta melamina café claro.	Sala 7	EVL	Propio			2003	Rossana Salinas
0-643	1	Silla	Estudiante, individual con cubierta melamina café claro.	Sala 7	EVL	Propio			2003	Rossana Salinas
0-644	1	Silla	Estudiante, individual con cubierta melamina café claro.	Sala 7	EVL	Propio			2003	Rossana Salinas
0-645	1	Silla	Estudiante, individual con cubierta melamina café claro.	Sala 7	EVL	Propio			2003	Rossana Salinas
0-646	1	Silla	Estudiante, individual con cubierta melamina café claro.	Sala 7	EVL	Propio			2003	Rossana Salinas
0-647	1	Silla	Estudiante, individual con cubierta melamina café claro.	Sala 7	EVL	Propio			2003	Rossana Salinas
0-648	1	Silla	Estudiante, individual con cubierta melamina café claro.	Sala 7	EVL	Propio			2003	Rossana Salinas
0-649	1	Estante	Estante de madera c/llave	Sala 7	EVL	Propio			2003	Rossana Salinas
0-650	1	Estante	Estante librero de madera 15 casilleros	Sala 7	EVL	Propio			2003	Rossana Salinas
0-651	1	Data Show	Proyector Epson	Sala 7	EVL	Propio			2003	Rossana Salinas
0-652	1	Perchero	Perchero metálico	Sala 7	EVL	Propio			2003	Rossana Salinas
0-653	1	Piso	Piso indumax	Sala 7	EVL	Propio			2003	Rossana Salinas
0-654	1	Mueble	Mueble de melamina blanca 20 casilleros	Sala 7	EVL	Fagem	8	720000	2014	Rossana Salinas
0-655	1	mesa	Estudiante, individual con cubierta melamina café claro.	Sala 8	EVL	Propio			2003	Patricia Godoy
0-656	1	mesa	Estudiante, individual con cubierta melamina café claro.	Sala 8	EVL	Propio			2003	Patricia Godoy
0-657	1	mesa	Estudiante, individual con cubierta melamina café claro.	Sala 8	EVL	Propio			2003	Patricia Godoy

0-658	1	mesa	Estudiante, individual con cubierta melamina café claro.	Sala 8	EVL	Propio			2003	Patricia Godoy
0-659	1	mesa	Estudiante, individual con cubierta melamina café claro.	Sala 8	EVL	Propio			2003	Patricia Godoy
0-660	1	mesa	Estudiante, individual con cubierta melamina café claro.	Sala 8	EVL	Propio			2003	Patricia Godoy
0-661	1	mesa	Estudiante, individual con cubierta melamina café claro.	Sala 8	EVL	Propio			2003	Patricia Godoy
0-662	1	mesa	Estudiante, individual con cubierta melamina café claro.	Sala 8	EVL	Propio			2003	Patricia Godoy
0-663	1	mesa	Estudiante, individual con cubierta melamina café claro.	Sala 8	EVL	Propio			2003	Patricia Godoy
0-664	1	mesa	Estudiante, individual con cubierta melamina café claro.	Sala 8	EVL	Propio			2003	Patricia Godoy
0-665	1	mesa	Estudiante, individual con cubierta melamina café claro.	Sala 8	EVL	Propio			2003	Patricia Godoy
0-666	1	mesa	Estudiante, individual con cubierta melamina café claro.	Sala 8	EVL	Propio			2003	Patricia Godoy
0-667	1	mesa	Estudiante, individual con cubierta melamina café claro.	Sala 8	EVL	Propio			2003	Patricia Godoy
0-668	1	mesa	Estudiante, individual con cubierta melamina café claro.	Sala 8	EVL	Propio			2003	Patricia Godoy
0-669	1	mesa	Estudiante, individual con cubierta melamina café claro.	Sala 8	EVL	Propio			2003	Patricia Godoy
0-670	1	mesa	Estudiante, individual con cubierta melamina café claro.	Sala 8	EVL	Propio			2003	Patricia Godoy
0-671	1	mesa	Estudiante, individual con cubierta melamina café claro.	Sala 8	EVL	Propio			2003	Patricia Godoy
0-672	1	mesa	Estudiante, individual con cubierta melamina café claro.	Sala 8	EVL	Propio			2003	Patricia Godoy
0-673	1	mesa	Estudiante, individual con cubierta melamina café claro.	Sala 8	EVL	Propio			2003	Patricia Godoy

0-674	1	mesa	Estudiante, individual con cubierta melamina café claro.	Sala 8	EVL	Propio			2003	Patricia Godoy
0-675	1	mesa	Estudiante, individual con cubierta melamina café claro.	Sala 8	EVL	Propio			2003	Patricia Godoy
0-676	1	mesa	Estudiante, individual con cubierta melamina café claro.	Sala 8	EVL	Propio			2003	Patricia Godoy
0-677	1	mesa	Estudiante, individual con cubierta melamina café claro.	Sala 8	EVL	Propio			2003	Patricia Godoy
0-678	1	mesa	Estudiante, individual con cubierta melamina café claro.	Sala 8	EVL	Propio			2003	Patricia Godoy
0-679	1	mesa	Estudiante, individual con cubierta melamina café claro.	Sala 8	EVL	Propio			2003	Patricia Godoy
0-680	1	mesa	Estudiante, individual con cubierta melamina café claro.	Sala 8	EVL	Propio			2003	Patricia Godoy
0-681	1	mesa	Estudiante, individual con cubierta melamina café claro.	Sala 8	EVL	Propio			2003	Patricia Godoy
0-682	1	mesa	Estudiante, individual con cubierta melamina café claro.	Sala 8	EVL	Propio			2003	Patricia Godoy
0-683	1	mesa	Estudiante, individual con cubierta melamina café claro.	Sala 8	EVL	Propio			2003	Patricia Godoy
0-684	1	mesa	Estudiante, individual con cubierta melamina café claro.	Sala 8	EVL	Propio			2003	Patricia Godoy
0-685	1	mesa	Estudiante, individual con cubierta melamina café claro.	Sala 8	EVL	Propio			2003	Patricia Godoy
0-686	1	mesa	Estudiante, individual con cubierta melamina café claro.	Sala 8	EVL	Propio			2003	Patricia Godoy
0-687	1	mesa	Estudiante, individual con cubierta melamina café claro.	Sala 8	EVL	Propio			2003	Patricia Godoy
0-688	1	mesa	Estudiante, individual con cubierta melamina café claro.	Sala 8	EVL	Propio			2003	Patricia Godoy
0-689	1	mesa	Estudiante, individual con cubierta melamina café claro.	Sala 8	EVL	Propio			2003	Patricia Godoy

0-690	1	mesa	Estudiante, individual con cubierta melamina café claro.	Sala 8	EVLP	Propio			2003	Patricia Godoy
0-691	1	Silla	Estudiante, individual con cubierta melamina café claro.	Sala 8	EVLP	Propio			2003	Patricia Godoy
0-692	1	Silla	Estudiante, individual con cubierta melamina café claro.	Sala 8	EVLP	Propio			2003	Patricia Godoy
0-693	1	Silla	Estudiante, individual con cubierta melamina café claro.	Sala 8	EVLP	Propio			2003	Patricia Godoy
0-694	1	Silla	Estudiante, individual con cubierta melamina café claro.	Sala 8	EVLP	Propio			2003	Patricia Godoy
0-695	1	Silla	Estudiante, individual con cubierta melamina café claro.	Sala 8	EVLP	Propio			2003	Patricia Godoy
0-696	1	Silla	Estudiante, individual con cubierta melamina café claro.	Sala 8	EVLP	Propio			2003	Patricia Godoy
0-697	1	Silla	Estudiante, individual con cubierta melamina café claro.	Sala 8	EVLP	Propio			2003	Patricia Godoy
0-698	1	Silla	Estudiante, individual con cubierta melamina café claro.	Sala 8	EVLP	Propio			2003	Patricia Godoy
0-699	1	Silla	Estudiante, individual con cubierta melamina café claro.	Sala 8	EVLP	Propio			2003	Patricia Godoy
0-700	1	Silla	Estudiante, individual con cubierta melamina café claro.	Sala 8	EVLP	Propio			2003	Patricia Godoy
0-701	1	Silla	Estudiante, individual con cubierta melamina café claro.	Sala 8	EVLP	Propio			2003	Patricia Godoy
0-702	1	Silla	Estudiante, individual con cubierta melamina café claro.	Sala 8	EVLP	Propio			2003	Patricia Godoy
0-703	1	Silla	Estudiante, individual con cubierta melamina café claro.	Sala 8	EVLP	Propio			2003	Patricia Godoy
0-704	1	Silla	Estudiante, individual con cubierta melamina café claro.	Sala 8	EVLP	Propio			2003	Patricia Godoy
0-705	1	Silla	Estudiante, individual con cubierta melamina café claro.	Sala 8	EVLP	Propio			2003	Patricia Godoy

0-706	1	Silla	Estudiante, individual con cubierta melamina café claro.	Sala 8	EVL	Propio			2003	Patricia Godoy
0-707	1	Silla	Estudiante, individual con cubierta melamina café claro.	Sala 8	EVL	Propio			2003	Patricia Godoy
0-708	1	Silla	Estudiante, individual con cubierta melamina café claro.	Sala 8	EVL	Propio			2003	Patricia Godoy
0-709	1	Silla	Estudiante, individual con cubierta melamina café claro.	Sala 8	EVL	Propio			2003	Patricia Godoy
0-710	1	Silla	Estudiante, individual con cubierta melamina café claro.	Sala 8	EVL	Propio			2003	Patricia Godoy
0-711	1	Silla	Estudiante, individual con cubierta melamina café claro.	Sala 8	EVL	Propio			2003	Patricia Godoy
0-712	1	Silla	Estudiante, individual con cubierta melamina café claro.	Sala 8	EVL	Propio			2003	Patricia Godoy
0-713	1	Silla	Estudiante, individual con cubierta melamina café claro.	Sala 8	EVL	Propio			2003	Patricia Godoy
0-714	1	Silla	Estudiante, individual con cubierta melamina café claro.	Sala 8	EVL	Propio			2003	Patricia Godoy
0-715	1	Silla	Estudiante, individual con cubierta melamina café claro.	Sala 8	EVL	Propio			2003	Patricia Godoy
0-716	1	Silla	Estudiante, individual con cubierta melamina café claro.	Sala 8	EVL	Propio			2003	Patricia Godoy
0-717	1	Silla	Estudiante, individual con cubierta melamina café claro.	Sala 8	EVL	Propio			2003	Patricia Godoy
0-718	1	Silla	Estudiante, individual con cubierta melamina café claro.	Sala 8	EVL	Propio			2003	Patricia Godoy
0-719	1	Silla	Estudiante, individual con cubierta melamina café claro.	Sala 8	EVL	Propio			2003	Patricia Godoy
0-720	1	Silla	Estudiante, individual con cubierta melamina café claro.	Sala 8	EVL	Propio			2003	Patricia Godoy
0-721	1	Silla	Estudiante, individual con cubierta melamina café claro.	Sala 8	EVL	Propio			2003	Patricia Godoy

0-722	1	Silla	Estudiante, individual con cubierta melamina café claro.	Sala 8	EVL	Propio			2003	Patricia Godoy
0-723	1	Silla	Estudiante, individual con cubierta melamina café claro.	Sala 8	EVL	Propio			2003	Patricia Godoy
0-724	1	Silla	Estudiante, individual con cubierta melamina café claro.	Sala 8	EVL	Propio			2003	Patricia Godoy
0-725	1	Silla	Estudiante, individual con cubierta melamina café claro.	Sala 8	EVL	Propio			2003	Patricia Godoy
0-726	1	Silla	Estudiante, individual con cubierta melamina café claro.	Sala 8	EVL	Propio			2003	Patricia Godoy
0-727	1	Escritorio	Escritorio	Sala 8	EVL	Propio			2003	Patricia Godoy
0-728	1	Silla	Silla profesor de madera cubierta cuerina negra	Sala 8	EVL	Propio			2003	Patricia Godoy
0-729	1	Escritorio	Escritorio chico	Sala 8	EVL	Propio			2003	Patricia Godoy
0-730	1	Data Show	Data show Epson	Sala 8	EVL	Propio			2003	Patricia Godoy
0-731	1	Radio	Radio Phillips	Sala 8	EVL	Propio			2003	Patricia Godoy
0-732	1	Sub woofer	Sub woofer genius	Sala 8	EVL	Propio			2003	Patricia Godoy
0-733	1	Pizarra	Pizarra digital prometream	Sala 8	EVL	Propio			2003	Patricia Godoy
0-734	1	Ábaco	Abaco de madera grande	Sala 8	EVL	Propio			2003	Patricia Godoy
0-735	1	Perchero	Perchero metálico	Sala 8	EVL	Propio			2003	Patricia Godoy
0-736	1	Perchero	Perchero metálico	Sala 8	EVL	Propio			2003	Patricia Godoy
0-737	1	Silla	Silla alumno grande	Sala 8	EVL	Propio			2003	Patricia Godoy
0-738	1	Pizarra	Pizarra acrílica blanca	Sala 8	EVL	Propio			2003	Patricia Godoy
0-739	1	Librero	Librero de madera 10 casilleros	Sala 8	EVL	Propio			2003	Patricia Godoy
0-740	1	Estante	Estante de melamina blanca 2 puertas	Sala 8	EVL	Propio			2003	Patricia Godoy
0-741	1	Mueble	Mueble de melamina blanca 20 casilleros	Sala 8	EVL	Fagem	8	720000	2014	Patricia Godoy
0-742	1	Silla	Estudiante, individual con cubierta melamina café claro.	Sala 9	EVL	Propio			2003	Gloria Araya
0-743	1	Silla	Estudiante, individual con cubierta melamina café claro.	Sala 9	EVL	Propio			2003	Gloria Araya
0-744	1	Silla	Estudiante, individual con cubierta melamina café claro.	Sala 9	EVL	Propio			2003	Gloria Araya
0-745	1	Silla	Estudiante, individual con cubierta melamina café claro.	Sala 9	EVL	Propio			2003	Gloria Araya
0-746	1	Silla	Estudiante, individual con cubierta melamina café claro.	Sala 9	EVL	Propio			2003	Gloria Araya

0-747	1	Silla	Estudiante, individual con cubierta melamina café claro.	Sala 9	EVL	Propio			2003	Gloria Araya
0-748	1	Silla	Estudiante, individual con cubierta melamina café claro.	Sala 9	EVL	Propio			2003	Gloria Araya
0-749	1	Silla	Estudiante, individual con cubierta melamina café claro.	Sala 9	EVL	Propio			2003	Gloria Araya
0-750	1	Silla	Estudiante, individual con cubierta melamina café claro.	Sala 9	EVL	Propio			2003	Gloria Araya
0-751	1	Silla	Estudiante, individual con cubierta melamina café claro.	Sala 9	EVL	Propio			2003	Gloria Araya
0-752	1	Silla	Estudiante, individual con cubierta melamina café claro.	Sala 9	EVL	Propio			2003	Gloria Araya
0-753	1	Silla	Estudiante, individual con cubierta melamina café claro.	Sala 9	EVL	Propio			2003	Gloria Araya
0-754	1	Silla	Estudiante, individual con cubierta melamina café claro.	Sala 9	EVL	Propio			2003	Gloria Araya
0-755	1	Silla	Estudiante, individual con cubierta melamina café claro.	Sala 9	EVL	Propio			2003	Gloria Araya
0-756	1	Silla	Estudiante, individual con cubierta melamina café claro.	Sala 9	EVL	Propio			2003	Gloria Araya
0-757	1	Silla	Estudiante, individual con cubierta melamina café claro.	Sala 9	EVL	Propio			2003	Gloria Araya
0-758	1	Silla	Estudiante, individual con cubierta melamina café claro.	Sala 9	EVL	Propio			2003	Gloria Araya
0-759	1	Silla	Estudiante, individual con cubierta melamina café claro.	Sala 9	EVL	Propio			2003	Gloria Araya
0-760	1	Silla	Estudiante, individual con cubierta melamina café claro.	Sala 9	EVL	Propio			2003	Gloria Araya
0-761	1	Silla	Estudiante, individual con cubierta melamina café claro.	Sala 9	EVL	Propio			2003	Gloria Araya
0-762	1	Silla	Estudiante, individual con cubierta melamina café claro.	Sala 9	EVL	Propio			2003	Gloria Araya
0-763	1	Silla	Estudiante, individual con cubierta melamina café claro.	Sala 9	EVL	Propio			2003	Gloria Araya
0-764	1	Silla	Estudiante, individual con cubierta melamina café claro.	Sala 9	EVL	Propio			2003	Gloria Araya
0-765	1	Silla	Estudiante, individual con cubierta melamina café claro.	Sala 9	EVL	Propio			2003	Gloria Araya

0-766	1	Silla	Estudiante, individual con cubierta melamina café claro.	Sala 9	EVLP	Propio			2003	Gloria Araya
0-767	1	Silla	Estudiante, individual con cubierta melamina café claro.	Sala 9	EVLP	Propio			2003	Gloria Araya
0-768	1	Silla	Estudiante, individual con cubierta melamina café claro.	Sala 9	EVLP	Propio			2003	Gloria Araya
0-769	1	Silla	Estudiante, individual con cubierta melamina café claro.	Sala 9	EVLP	Propio			2003	Gloria Araya
0-770	1	Silla	Estudiante, individual con cubierta melamina café claro.	Sala 9	EVLP	Propio			2003	Gloria Araya
0-771	1	mesa	Estudiante, individual con cubierta melamina café claro.	Sala 9	EVLP	Propio			2003	Gloria Araya
0-772	1	mesa	Estudiante, individual con cubierta melamina café claro.	Sala 9	EVLP	Propio			2003	Gloria Araya
0-773	1	mesa	Estudiante, individual con cubierta melamina café claro.	Sala 9	EVLP	Propio			2003	Gloria Araya
0-774	1	mesa	Estudiante, individual con cubierta melamina café claro.	Sala 9	EVLP	Propio			2003	Gloria Araya
0-775	1	mesa	Estudiante, individual con cubierta melamina café claro.	Sala 9	EVLP	Propio			2003	Gloria Araya
0-776	1	mesa	Estudiante, individual con cubierta melamina café claro.	Sala 9	EVLP	Propio			2003	Gloria Araya
0-777	1	mesa	Estudiante, individual con cubierta melamina café claro.	Sala 9	EVLP	Propio			2003	Gloria Araya
0-778	1	mesa	Estudiante, individual con cubierta melamina café claro.	Sala 9	EVLP	Propio			2003	Gloria Araya
0-779	1	mesa	Estudiante, individual con cubierta melamina café claro.	Sala 9	EVLP	Propio			2003	Gloria Araya
0-780	1	mesa	Estudiante, individual con cubierta melamina café claro.	Sala 9	EVLP	Propio			2003	Gloria Araya
0-781	1	mesa	Estudiante, individual con cubierta melamina café claro.	Sala 9	EVLP	Propio			2003	Gloria Araya
0-782	1	mesa	Estudiante, individual con cubierta melamina café claro.	Sala 9	EVLP	Propio			2003	Gloria Araya
0-783	1	mesa	Estudiante, individual con cubierta melamina café claro.	Sala 9	EVLP	Propio			2003	Gloria Araya
0-784	1	mesa	Estudiante, individual con cubierta melamina café claro.	Sala 9	EVLP	Propio			2003	Gloria Araya

0-785	1	mesa	Estudiante, individual con cubierta melamina café claro.	Sala 9	EVL	Propio			2003	Gloria Araya
0-786	1	mesa	Estudiante, individual con cubierta melamina café claro.	Sala 9	EVL	Propio			2003	Gloria Araya
0-787	1	mesa	Estudiante, individual con cubierta melamina café claro.	Sala 9	EVL	Propio			2003	Gloria Araya
0-788	1	mesa	Estudiante, individual con cubierta melamina café claro.	Sala 9	EVL	Propio			2003	Gloria Araya
0-789	1	mesa	Estudiante, individual con cubierta melamina café claro.	Sala 9	EVL	Propio			2003	Gloria Araya
0-790	1	mesa	Estudiante, individual con cubierta melamina café claro.	Sala 9	EVL	Propio			2003	Gloria Araya
0-791	1	mesa	Estudiante, individual con cubierta melamina café claro.	Sala 9	EVL	Propio			2003	Gloria Araya
0-792	1	mesa	Estudiante, individual con cubierta melamina café claro.	Sala 9	EVL	Propio			2003	Gloria Araya
0-793	1	mesa	Estudiante, individual con cubierta melamina café claro.	Sala 9	EVL	Propio			2003	Gloria Araya
0-794	1	mesa	Estudiante, individual con cubierta melamina café claro.	Sala 9	EVL	Propio			2003	Gloria Araya
0-795	1	mesa	Estudiante, individual con cubierta melamina café claro.	Sala 9	EVL	Propio			2003	Gloria Araya
0-796	1	mesa	Estudiante, individual con cubierta melamina café claro.	Sala 9	EVL	Propio			2003	Gloria Araya
0-797	1	mesa	Estudiante, individual con cubierta melamina café claro.	Sala 9	EVL	Propio			2003	Gloria Araya
0-798	1	Estante	Estante con puertas	Sala 9	EVL	Propio			2003	Gloria Araya
0-799	1	Data Show	Data show Epson	Sala 9	EVL	Propio			2003	Gloria Araya
0-800	1	Escritorio	Escritorio profesor	Sala 9	EVL	Propio			2003	Gloria Araya
0-801	1	Escritorio	Escritorio profesor	Sala 9	EVL	Propio			2003	Gloria Araya
0-802	1	Pizarra	Pizarra interactiva Arquimed	Sala 9	EVL	Propio			2003	Gloria Araya
0-803	1	Pizarra	Pizarra acrílica	Sala 9	EVL	Propio			2003	Gloria Araya
0-804	1	Mesa	Mesa doble larga alumno	Sala 9	EVL	Propio			2003	Gloria Araya
0-805	1	Panel	Panel informativo (Diario Mural)	Sala 9	EVL	Propio			2003	Gloria Araya
0-806	1	Silla	Silla profesor	Sala 9	EVL	Propio			2003	Gloria Araya
0-807	1	Pizarra	Pizarra Digital Promethean	Sala 10	EVL	Propio			2003	Nathalie Valdebenito
0-808	1	Pizarra	Pizarra Acrílica Blanca	Sala 10	EVL	Propio			2003	Nathalie Valdebenito
0-809	1	Pizarra	Pizarra cuadrada (diario mural)	Sala 10	EVL	Propio			2003	Nathalie Valdebenito

0-810	1	Estante	Estante de madera 2 puertas	Sala 10	EVL	Propio		2003	Nathalie Valdebenito
0-811	1	Escritorio	Escritorio de madera, 3 cajones	Sala 10	EVL	Propio		2003	Nathalie Valdebenito
0-812	1	Silla	Silla profesor, de madera con cubierta de	Sala 10	EVL	Propio		2003	Nathalie Valdebenito
0-813	1	Papelero	Papelero metálico negro	Sala 10	EVL	Propio		2003	Nathalie Valdebenito
0-814	1	Papelero	Papelero reciclado	Sala 10	EVL	Propio		2003	Nathalie Valdebenito
0-815	1	Mesa	Estudiantes triangulares individuales.	Sala 10	EVL	Propio		2003	Nathalie Valdebenito
0-816	1	Mesa	Estudiantes triangulares individuales.	Sala 10	EVL	Propio		2003	Nathalie Valdebenito
0-817	1	Mesa	Estudiantes triangulares individuales.	Sala 10	EVL	Propio		2003	Nathalie Valdebenito
0-818	1	Mesa	Estudiantes triangulares individuales.	Sala 10	EVL	Propio		2003	Nathalie Valdebenito
0-819	1	Mesa	Estudiantes triangulares individuales.	Sala 10	EVL	Propio		2003	Nathalie Valdebenito
0-820	1	Mesa	Estudiantes triangulares individuales.	Sala 10	EVL	Propio		2003	Nathalie Valdebenito
0-821	1	Mesa	Estudiantes triangulares individuales.	Sala 10	EVL	Propio		2003	Nathalie Valdebenito
0-822	1	Mesa	Estudiantes triangulares individuales.	Sala 10	EVL	Propio		2003	Nathalie Valdebenito
0-823	1	Mesa	Estudiantes triangulares individuales.	Sala 10	EVL	Propio		2003	Nathalie Valdebenito
0-824	1	Mesa	Estudiantes triangulares individuales.	Sala 10	EVL	Propio		2003	Nathalie Valdebenito
0-825	1	Mesa	Estudiantes triangulares individuales.	Sala 10	EVL	Propio		2003	Nathalie Valdebenito
0-826	1	Mesa	Estudiantes triangulares individuales.	Sala 10	EVL	Propio		2003	Nathalie Valdebenito
0-827	1	Mesa	Estudiantes triangulares individuales.	Sala 10	EVL	Propio		2003	Nathalie Valdebenito
0-828	1	Mesa	Estudiantes triangulares individuales.	Sala 10	EVL	Propio		2003	Nathalie Valdebenito
0-829	1	Mesa	Estudiantes triangulares individuales.	Sala 10	EVL	Propio		2003	Nathalie Valdebenito
0-830	1	Mesa	Estudiantes triangulares individuales.	Sala 10	EVL	Propio		2003	Nathalie Valdebenito
0-831	1	Mesa	Estudiantes triangulares individuales.	Sala 10	EVL	Propio		2003	Nathalie Valdebenito
0-832	1	Mesa	Estudiantes triangulares individuales.	Sala 10	EVL	Propio		2003	Nathalie Valdebenito
0-833	1	Mesa	Estudiantes triangulares individuales.	Sala 10	EVL	Propio		2003	Nathalie Valdebenito
0-834	1	Mesa	Estudiantes triangulares individuales.	Sala 10	EVL	Propio		2003	Nathalie Valdebenito
0-835	1	Mesa	Estudiantes triangulares individuales.	Sala 10	EVL	Propio		2003	Nathalie Valdebenito
0-836	1	Mesa	Estudiantes triangulares individuales.	Sala 10	EVL	Propio		2003	Nathalie Valdebenito
0-837	1	Silla	estudiantes patas color blanco	Sala 10	EVL	Propio		2003	Nathalie Valdebenito
0-838	1	Silla	estudiantes patas color blanco	Sala 10	EVL	Propio		2003	Nathalie Valdebenito
0-839	1	Silla	estudiantes patas color blanco	Sala 10	EVL	Propio		2003	Nathalie Valdebenito
0-840	1	Silla	estudiantes patas color blanco	Sala 10	EVL	Propio		2003	Nathalie Valdebenito
0-841	1	Silla	estudiantes patas color blanco	Sala 10	EVL	Propio		2003	Nathalie Valdebenito
0-842	1	Silla	estudiantes patas color blanco	Sala 10	EVL	Propio		2003	Nathalie Valdebenito
0-843	1	Silla	estudiantes patas color blanco	Sala 10	EVL	Propio		2003	Nathalie Valdebenito
0-844	1	Silla	estudiantes patas color blanco	Sala 10	EVL	Propio		2003	Nathalie Valdebenito

0-845	1	Silla	estudiantes patas color blanco	Sala 10	EVL	Propio		2003	Nathalie Valdebenito
0-846	1	Silla	estudiantes patas color blanco	Sala 10	EVL	Propio		2003	Nathalie Valdebenito
0-847	1	Silla	estudiantes patas color blanco	Sala 10	EVL	Propio		2003	Nathalie Valdebenito
0-848	1	Silla	estudiantes patas color blanco	Sala 10	EVL	Propio		2003	Nathalie Valdebenito
0-849	1	Silla	estudiantes patas color blanco	Sala 10	EVL	Propio		2003	Nathalie Valdebenito
0-850	1	Silla	estudiantes patas color blanco	Sala 10	EVL	Propio		2003	Nathalie Valdebenito
0-851	1	Silla	estudiantes patas color blanco	Sala 10	EVL	Propio		2003	Nathalie Valdebenito
0-852	1	Silla	estudiantes patas color blanco	Sala 10	EVL	Propio		2003	Nathalie Valdebenito
0-853	1	Silla	estudiantes patas color blanco	Sala 10	EVL	Propio		2003	Nathalie Valdebenito
0-854	1	Silla	estudiantes patas color blanco	Sala 10	EVL	Propio		2003	Nathalie Valdebenito
0-855	1	Silla	estudiantes patas color blanco	Sala 10	EVL	Propio		2003	Nathalie Valdebenito
0-856	1	Silla	estudiantes patas color blanco	Sala 10	EVL	Propio		2003	Nathalie Valdebenito
0-857	1	Silla	estudiantes patas color blanco	Sala 10	EVL	Propio		2003	Nathalie Valdebenito
0-858	1	Silla	estudiantes patas color blanco	Sala 10	EVL	Propio		2003	Nathalie Valdebenito
0-859	1	Silla	estudiantes patas color blanco	Sala 10	EVL	Propio		2003	Nathalie Valdebenito
0-860	1	Data Show	Epson color blanco.	Sala 10	EVL	Propio		2003	Nathalie Valdebenito
0-861	1	Escritorio	de madera	Sala 11	EVL	Propio		2003	PIE - V. González y P. Carvajal
0-862	1	Escritorio	de madera	Sala 11	EVL	Propio		2003	PIE - V. González y P. Carvajal
0-863	1	Silla	de Escritorio	Sala 11	EVL	Propio		2003	PIE - V. González y P. Carvajal
0-864	1	Silla	de Escritorio	Sala 11	EVL	Propio		2003	PIE - V. González y P. Carvajal
0-865	1	Silla	Estudiante, individual con cubierta melamina café claro.	Sala 11	EVL	Propio		2003	PIE - V. González y P. Carvajal
0-866	1	Silla	Estudiante, individual con cubierta melamina café claro.	Sala 11	EVL	Propio		2003	PIE - V. González y P. Carvajal
0-867	1	Silla	Estudiante, individual con cubierta melamina café claro.	Sala 11	EVL	Propio		2003	PIE - V. González y P. Carvajal
0-868	1	Silla	Estudiante, individual con cubierta melamina café claro.	Sala 11	EVL	Propio		2003	PIE - V. González y P. Carvajal
0-869	1	Silla	Estudiante, individual con cubierta melamina café claro.	Sala 11	EVL	Propio		2003	PIE - V. González y P. Carvajal
0-870	1	Silla	Estudiante, individual con cubierta melamina café claro.	Sala 11	EVL	Propio		2003	PIE - V. González y P. Carvajal
0-871	1	Silla	Estudiante, individual con cubierta melamina café claro.	Sala 11	EVL	Propio		2003	PIE - V. González y P. Carvajal

0-872	1	Silla	Estudiante, individual con cubierta melamina café claro.	Sala 11	EVLP	Propio			2003	PIE - V. González y P. Carvajal
0-873	1	Silla	Estudiante, individual con cubierta melamina café claro.	Sala 11	EVLP	Propio			2003	PIE - V. González y P. Carvajal
0-874	1	Silla	Estudiante, individual con cubierta melamina café claro.	Sala 11	EVLP	Propio			2003	PIE - V. González y P. Carvajal
0-875	1	Silla	Estudiante, individual con cubierta melamina café claro.	Sala 11	EVLP	Propio			2003	PIE - V. González y P. Carvajal
0-876	1	Silla	Estudiante, individual con cubierta melamina café claro.	Sala 11	EVLP	Propio			2003	PIE - V. González y P. Carvajal
0-877	1	Mesa	Estudiante, individual con cubierta melamina café claro.	Sala 11	EVLP	Propio			2003	PIE - V. González y P. Carvajal
0-878	1	Mesa	Estudiante, individual con cubierta melamina café claro.	Sala 11	EVLP	Propio			2003	PIE - V. González y P. Carvajal
0-879	1	Mesa	Estudiante, individual con cubierta melamina café claro.	Sala 11	EVLP	Propio			2003	PIE - V. González y P. Carvajal
0-880	1	Mesa	mesa redonda	Sala 11	EVLP	Propio			2003	PIE - V. González y P. Carvajal
0-881	1	Estante	de madera.	Sala 11	EVLP	Propio			2003	PIE - V. González y P. Carvajal
0-882	1	Equipo de Música	Equipo de Música LG	Sala 11	EVLP	Propio			2003	PIE - V. González y P. Carvajal
0-883	1	Perchero	Perchero metálico	Sala 11	EVLP	Propio			2003	PIE - V. González y P. Carvajal
0-884	1	Pizarra	Pizarra acrílica	Sala 11	EVLP	Propio			2003	PIE - V. González y P. Carvajal
0-885	1	Kardex	Kardex madera 4 puertas	Sala 11	EVLP	Donación Salva Montajes			2014	PIE - V. González y P. Carvajal
0-886	1	Kardex	Kardex madera 4 puertas	Sala 11	EVLP	Propio			2003	PIE - V. González y P. Carvajal
0-887	1	Librero	Librero de madera	Sala 11	EVLP	Propio			2003	PIE - V. González y P. Carvajal
0-888	1	Basurero	Basurero	Sala 11	EVLP	Propio			2003	PIE - V. González y P. Carvajal
0-889	1	Impresora	Impresora Epson L210 tanque de tinta	Sala 11	EVLP	Propio			2003	PIE - V. González y P. Carvajal

0-890	1	Parlantes	Parlantes Logitech Z-313-2,1	Sala 11	EVL	Propio		2003	PIE - V. González y P. Carvajal
0-891	1	Parlantes	Parlantes Logitech Z-313-2,2	Sala 11	EVL	Propio		2003	PIE - V. González y P. Carvajal
0-892	1	Pizarra	Pizarra blanca 1,20 x 1,50 mtss. Bisilique	Sala 11	EVL	Propio		2003	PIE - V. González y P. Carvajal
0-893	1	Impresora	Impresora HP PW1102	Sala 11	EVL	Propio		2003	PIE - V. González y P. Carvajal
0-894	1	Espejo	Espejo	Sala 11	EVL	Propio		2003	PIE - V. González y P. Carvajal
0-895	1	Escritorio	Escritorio de madera 2 cajones	Sala 13	EVL	Propio		2003	PIE - Claudio Rojas C.
0-896	1	Basurero	Basurero	Sala 13	EVL	Propio		2003	PIE - Claudio Rojas C.
0-897	1	Estante	Estante	Sala 13	EVL	Propio		2003	PIE - Claudio Rojas C.
0-898	1	Silla	Silla de escritorio negra	Sala 13	EVL	Propio		2003	PIE - Claudio Rojas C.
0-899	1	Silla	Silla de aula común	Sala 13	EVL	Propio		2003	PIE - Claudio Rojas C.
0-900	1	Silla	Silla de aula común	Sala 13	EVL	Propio		2003	PIE - Claudio Rojas C.
0-901	1	Impresora	Impresora HP	Sala 13	EVL	PIE	20866	2015	PIE - Claudio Rojas C.
0-902	1	Parlantes	Parlantes Logitech	Sala 13	EVL	PIE	24108	2015	PIE - Claudio Rojas C.
0-903	1	Silla	Silla común Negra	Sala 13	EVL	Propio		2003	PIE - Claudio Rojas C.
0-904	1	Disco duro	Disco duro externo Toshiba Canvio 1TB 2,5	Sala 13	EVL	PIE	15752	2015	PIE - Claudio Rojas C.
0-905	1	Escritorio	Escritorio con 2 cajones de madera	Sala 14	EVL	Propio		2003	Janet Gaete
0-906	1	Silla	Silla cubierta de cuerina negra	Sala 14	EVL	Propio		2003	Janet Gaete
0-907	1	Silla	Silla cubierta de cuerina negra	Sala 14	EVL	Propio		2003	Janet Gaete
0-908	1	Vitrina	Vitrina metálica con vidrios 2 puertas	Sala 14	EVL	Propio		2003	Janet Gaete
0-909	1	Locker	Locker metálico, 1 cuerpo	Sala 15	EVL	Propio		2003	Serenos
0-910	1	Mueble	Mueble de madera, 2 puertas	Sala 15	EVL	Propio		2003	Serenos
0-911	1	Mesa	Mesa colegial individual	Sala 15	EVL	Propio		2003	Serenos
0-912	1	Mesa	Mesa colegial individual	Sala 15	EVL	Propio		2003	Serenos
0-913	1	Silla	Silla plástico azul	Sala 15	EVL	Propio		2003	Serenos
0-914	1	Silla	Silla plástico azul	Sala 15	EVL	Propio		2003	Serenos
0-915	1	Perchero	Perchero	Sala 15	EVL	Propio		2003	Serenos
0-916	1	Televisor	Televisor Goldstar (personal)	Sala 15	EVL	Propio		2003	Serenos
0-917	1	Data Show	Data show Epson	Sala 15	EVL	Propio		2003	Serenos
0-918	1	Pizarra	Pizarra digital Promethean	Sala 16	EVL	Propio		2003	Elsa Álvarez
0-919	1	Escritorio	Escritorios profesor	Sala 16	EVL	Propio		2003	Elsa Álvarez
0-920	1	Escritorio	Escritorios profesor	Sala 16	EVL	Propio		2003	Elsa Álvarez

0-921	1	Pizarra	Pizarra acrílica	Sala 16	EVLP	Propio			2003	Elsa Álvarez
0-922	1	Estante	Estante de madera	Sala 16	EVLP	Propio			2003	Elsa Álvarez
0-923	1	Estante	Estante de madera	Sala 16	EVLP	Propio			2003	Elsa Álvarez
0-924	1	Estante	Estante biblioteca	Sala 16	EVLP	Propio			2003	Elsa Álvarez
0-925	1	Estante	Estante biblioteca	Sala 16	EVLP	Propio			2003	Elsa Álvarez
0-926	1	Mesa	Estudiante, individual con cubierta melamina café claro.	Sala 16	EVLP	Propio			2003	Elsa Álvarez
0-927	1	Mesa	Estudiante, individual con cubierta melamina café claro.	Sala 16	EVLP	Propio			2003	Elsa Álvarez
0-928	1	Mesa	Estudiante, individual con cubierta melamina café claro.	Sala 16	EVLP	Propio			2003	Elsa Álvarez
0-929	1	Mesa	Estudiante, individual con cubierta melamina café claro.	Sala 16	EVLP	Propio			2003	Elsa Álvarez
0-930	1	Mesa	Estudiante, individual con cubierta melamina café claro.	Sala 16	EVLP	Propio			2003	Elsa Álvarez
0-931	1	Mesa	Estudiante, individual con cubierta melamina café claro.	Sala 16	EVLP	Propio			2003	Elsa Álvarez
0-932	1	Mesa	Estudiante, individual con cubierta melamina café claro.	Sala 16	EVLP	Propio			2003	Elsa Álvarez
0-933	1	Mesa	Estudiante, individual con cubierta melamina café claro.	Sala 16	EVLP	Propio			2003	Elsa Álvarez
0-934	1	Mesa	Estudiante, individual con cubierta melamina café claro.	Sala 16	EVLP	Propio			2003	Elsa Álvarez
0-935	1	Mesa	Estudiante, individual con cubierta melamina café claro.	Sala 16	EVLP	Propio			2003	Elsa Álvarez
0-936	1	Mesa	Estudiante, individual con cubierta melamina café claro.	Sala 16	EVLP	Propio			2003	Elsa Álvarez
0-937	1	Mesa	Estudiante, individual con cubierta melamina café claro.	Sala 16	EVLP	Propio			2003	Elsa Álvarez
0-938	1	Mesa	Estudiante, individual con cubierta melamina café claro.	Sala 16	EVLP	Propio			2003	Elsa Álvarez
0-939	1	Mesa	Estudiante, individual con cubierta melamina café claro.	Sala 16	EVLP	Propio			2003	Elsa Álvarez
0-940	1	Mesa	Estudiante, individual con cubierta melamina café claro.	Sala 16	EVLP	Propio			2003	Elsa Álvarez
0-941	1	Mesa	Estudiante, individual con cubierta melamina café claro.	Sala 16	EVLP	Propio			2003	Elsa Álvarez

0-942	1	Mesa	Estudiante, individual con cubierta melamina café claro.	Sala 16	EVLP	Propio			2003	Elsa Álvarez
0-943	1	Mesa	Estudiante, individual con cubierta melamina café claro.	Sala 16	EVLP	Propio			2003	Elsa Álvarez
0-944	1	Mesa	Estudiante, individual con cubierta melamina café claro.	Sala 16	EVLP	Propio			2003	Elsa Álvarez
0-945	1	Mesa	Estudiante, individual con cubierta melamina café claro.	Sala 16	EVLP	Propio			2003	Elsa Álvarez
0-946	1	Mesa	Estudiante, individual con cubierta melamina café claro.	Sala 16	EVLP	Propio			2003	Elsa Álvarez
0-947	1	Mesa	Estudiante, individual con cubierta melamina café claro.	Sala 16	EVLP	Propio			2003	Elsa Álvarez
0-948	1	Mesa	Estudiante, individual con cubierta melamina café claro.	Sala 16	EVLP	Propio			2003	Elsa Álvarez
0-949	1	Mesa	Estudiante, individual con cubierta melamina café claro.	Sala 16	EVLP	Propio			2003	Elsa Álvarez
0-950	1	Mesa	Estudiante, individual con cubierta melamina café claro.	Sala 16	EVLP	Propio			2003	Elsa Álvarez
0-951	1	Mesa	Estudiante, individual con cubierta melamina café claro.	Sala 16	EVLP	Propio			2003	Elsa Álvarez
0-952	1	Mesa	Estudiante, individual con cubierta melamina café claro.	Sala 16	EVLP	Propio			2003	Elsa Álvarez
0-953	1	Mesa	Estudiante, individual con cubierta melamina café claro.	Sala 16	EVLP	Propio			2003	Elsa Álvarez
0-954	1	Mesa	Estudiante, individual con cubierta melamina café claro.	Sala 16	EVLP	Propio			2003	Elsa Álvarez
0-955	1	Silla	Estudiante, individual con cubierta melamina café claro.	Sala 16	EVLP	Propio			2003	Elsa Álvarez
0-956	1	Silla	Estudiante, individual con cubierta melamina café claro.	Sala 16	EVLP	Propio			2003	Elsa Álvarez
0-957	1	Silla	Estudiante, individual con cubierta melamina café claro.	Sala 16	EVLP	Propio			2003	Elsa Álvarez
0-958	1	Silla	Estudiante, individual con cubierta melamina café claro.	Sala 16	EVLP	Propio			2003	Elsa Álvarez
0-959	1	Silla	Estudiante, individual con cubierta melamina café claro.	Sala 16	EVLP	Propio			2003	Elsa Álvarez
0-960	1	Silla	Estudiante, individual con cubierta melamina café claro.	Sala 16	EVLP	Propio			2003	Elsa Álvarez

0-961	1	Silla	Estudiante, individual con cubierta melamina café claro.	Sala 16	EVLP	Propio			2003	Elsa Álvarez
0-962	1	Silla	Estudiante, individual con cubierta melamina café claro.	Sala 16	EVLP	Propio			2003	Elsa Álvarez
0-963	1	Silla	Estudiante, individual con cubierta melamina café claro.	Sala 16	EVLP	Propio			2003	Elsa Álvarez
0-964	1	Silla	Estudiante, individual con cubierta melamina café claro.	Sala 16	EVLP	Propio			2003	Elsa Álvarez
0-965	1	Silla	Estudiante, individual con cubierta melamina café claro.	Sala 16	EVLP	Propio			2003	Elsa Álvarez
0-966	1	Silla	Estudiante, individual con cubierta melamina café claro.	Sala 16	EVLP	Propio			2003	Elsa Álvarez
0-967	1	Silla	Estudiante, individual con cubierta melamina café claro.	Sala 16	EVLP	Propio			2003	Elsa Álvarez
0-968	1	Silla	Estudiante, individual con cubierta melamina café claro.	Sala 16	EVLP	Propio			2003	Elsa Álvarez
0-969	1	Silla	Estudiante, individual con cubierta melamina café claro.	Sala 16	EVLP	Propio			2003	Elsa Álvarez
0-970	1	Silla	Estudiante, individual con cubierta melamina café claro.	Sala 16	EVLP	Propio			2003	Elsa Álvarez
0-971	1	Silla	Estudiante, individual con cubierta melamina café claro.	Sala 16	EVLP	Propio			2003	Elsa Álvarez
0-972	1	Silla	Estudiante, individual con cubierta melamina café claro.	Sala 16	EVLP	Propio			2003	Elsa Álvarez
0-973	1	Silla	Estudiante, individual con cubierta melamina café claro.	Sala 16	EVLP	Propio			2003	Elsa Álvarez
0-974	1	Silla	Estudiante, individual con cubierta melamina café claro.	Sala 16	EVLP	Propio			2003	Elsa Álvarez
0-975	1	Silla	Estudiante, individual con cubierta melamina café claro.	Sala 16	EVLP	Propio			2003	Elsa Álvarez
0-976	1	Silla	Estudiante, individual con cubierta melamina café claro.	Sala 16	EVLP	Propio			2003	Elsa Álvarez
0-977	1	Silla	Estudiante, individual con cubierta melamina café claro.	Sala 16	EVLP	Propio			2003	Elsa Álvarez
0-978	1	Silla	Estudiante, individual con cubierta melamina café claro.	Sala 16	EVLP	Propio			2003	Elsa Álvarez
0-979	1	Silla	Estudiante, individual con cubierta melamina café claro.	Sala 16	EVLP	Propio			2003	Elsa Álvarez

0-980	1	Silla	Estudiante, individual con cubierta melamina café claro.	Sala 16	EVLP	Propio			2003	Elsa Álvarez
0-981	1	Silla	Estudiante, individual con cubierta melamina café claro.	Sala 16	EVLP	Propio			2003	Elsa Álvarez
0-982	1	Silla	Estudiante, individual con cubierta melamina café claro.	Sala 16	EVLP	Propio			2003	Elsa Álvarez
0-983	1	Silla	Estudiante, individual con cubierta melamina café claro.	Sala 16	EVLP	Propio			2003	Elsa Álvarez
0-984	1	Globo terráqueo	Globo terráqueo Edu-Toys	Sala 16	EVLP	Propio			2003	Elsa Álvarez
0-985	1	Fichero	Fichero	Sala 16	EVLP	Propio			2003	Elsa Álvarez
0-986	1	Perchero	Perchero metálico	Sala 16	EVLP	Propio			2003	Elsa Álvarez
0-987	1	Silla	Silla metálica profesor	Sala 16	EVLP	Propio			2003	Elsa Álvarez
0-988	1	Escritorio	Escritorio profesor	Sala 17	EVLP	Propio			2003	Carlos Ceriche
0-989	1	Silla	Silla profesor	Sala 17	EVLP	Propio			2003	Carlos Ceriche
0-990	1	Silla	Estudiante, individual con cubierta melamina café claro.	Sala 17	EVLP	Propio			2003	Carlos Ceriche
0-991	1	Silla	Estudiante, individual con cubierta melamina café claro.	Sala 17	EVLP	Propio			2003	Carlos Ceriche
0-992	1	Silla	Estudiante, individual con cubierta melamina café claro.	Sala 17	EVLP	Propio			2003	Carlos Ceriche
0-993	1	Silla	Estudiante, individual con cubierta melamina café claro.	Sala 17	EVLP	Propio			2003	Carlos Ceriche
0-994	1	Silla	Estudiante, individual con cubierta melamina café claro.	Sala 17	EVLP	Propio			2003	Carlos Ceriche
0-995	1	Silla	Estudiante, individual con cubierta melamina café claro.	Sala 17	EVLP	Propio			2003	Carlos Ceriche
0-996	1	Silla	Estudiante, individual con cubierta melamina café claro.	Sala 17	EVLP	Propio			2003	Carlos Ceriche
0-997	1	Silla	Estudiante, individual con cubierta melamina café claro.	Sala 17	EVLP	Propio			2003	Carlos Ceriche
0-998	1	Silla	Estudiante, individual con cubierta melamina café claro.	Sala 17	EVLP	Propio			2003	Carlos Ceriche
0-999	1	Silla	Estudiante, individual con cubierta melamina café claro.	Sala 17	EVLP	Propio			2003	Carlos Ceriche
0-1000	1	Silla	Estudiante, individual con cubierta melamina café claro.	Sala 17	EVLP	Propio			2003	Carlos Ceriche

0-1001	1	Silla	Estudiante, individual con cubierta melamina café claro.	Sala 17	EVL	Propio			2003	Carlos Ceriche
0-1002	1	Silla	Estudiante, individual con cubierta melamina café claro.	Sala 17	EVL	Propio			2003	Carlos Ceriche
0-1003	1	Silla	Estudiante, individual con cubierta melamina café claro.	Sala 17	EVL	Propio			2003	Carlos Ceriche
0-1004	1	Silla	Estudiante, individual con cubierta melamina café claro.	Sala 17	EVL	Propio			2003	Carlos Ceriche
0-1005	1	Silla	Estudiante, individual con cubierta melamina café claro.	Sala 17	EVL	Propio			2003	Carlos Ceriche
0-1006	1	Silla	Estudiante, individual con cubierta melamina café claro.	Sala 17	EVL	Propio			2003	Carlos Ceriche
0-1007	1	Silla	Estudiante, individual con cubierta melamina café claro.	Sala 17	EVL	Propio			2003	Carlos Ceriche
0-1008	1	Silla	Estudiante, individual con cubierta melamina café claro.	Sala 17	EVL	Propio			2003	Carlos Ceriche
0-1009	1	Silla	Estudiante, individual con cubierta melamina café claro.	Sala 17	EVL	Propio			2003	Carlos Ceriche
0-1010	1	Silla	Estudiante, individual con cubierta melamina café claro.	Sala 17	EVL	Propio			2003	Carlos Ceriche
0-1011	1	Silla	Estudiante, individual con cubierta melamina café claro.	Sala 17	EVL	Propio			2003	Carlos Ceriche
0-1012	1	Silla	Estudiante, individual con cubierta melamina café claro.	Sala 17	EVL	Propio			2003	Carlos Ceriche
0-1013	1	Silla	Estudiante, individual con cubierta melamina café claro.	Sala 17	EVL	Propio			2003	Carlos Ceriche
0-1014	1	Silla	Estudiante, individual con cubierta melamina café claro.	Sala 17	EVL	Propio			2003	Carlos Ceriche
0-1015	1	Silla	Estudiante, individual con cubierta melamina café claro.	Sala 17	EVL	Propio			2003	Carlos Ceriche
0-1016	1	Silla	Estudiante, individual con cubierta melamina café claro.	Sala 17	EVL	Propio			2003	Carlos Ceriche
0-1017	1	Silla	Estudiante, individual con cubierta melamina café claro.	Sala 17	EVL	Propio			2003	Carlos Ceriche
0-1018	1	Mesa	Estudiante, individual con cubierta melamina café claro.	Sala 17	EVL	Propio			2003	Carlos Ceriche

0-1019	1	Mesa	Estudiante, individual con cubierta melamina café claro.	Sala 17	EVL	Propio			2003	Carlos Ceriche
0-1020	1	Mesa	Estudiante, individual con cubierta melamina café claro.	Sala 17	EVL	Propio			2003	Carlos Ceriche
0-1021	1	Mesa	Estudiante, individual con cubierta melamina café claro.	Sala 17	EVL	Propio			2003	Carlos Ceriche
0-1022	1	Mesa	Estudiante, individual con cubierta melamina café claro.	Sala 17	EVL	Propio			2003	Carlos Ceriche
0-1023	1	Mesa	Estudiante, individual con cubierta melamina café claro.	Sala 17	EVL	Propio			2003	Carlos Ceriche
0-1024	1	Mesa	Estudiante, individual con cubierta melamina café claro.	Sala 17	EVL	Propio			2003	Carlos Ceriche
0-1025	1	Mesa	Estudiante, individual con cubierta melamina café claro.	Sala 17	EVL	Propio			2003	Carlos Ceriche
0-1026	1	Mesa	Estudiante, individual con cubierta melamina café claro.	Sala 17	EVL	Propio			2003	Carlos Ceriche
0-1027	1	Mesa	Estudiante, individual con cubierta melamina café claro.	Sala 17	EVL	Propio			2003	Carlos Ceriche
0-1028	1	Mesa	Estudiante, individual con cubierta melamina café claro.	Sala 17	EVL	Propio			2003	Carlos Ceriche
0-1029	1	Mesa	Estudiante, individual con cubierta melamina café claro.	Sala 17	EVL	Propio			2003	Carlos Ceriche
0-1030	1	Mesa	Estudiante, individual con cubierta melamina café claro.	Sala 17	EVL	Propio			2003	Carlos Ceriche
0-1031	1	Mesa	Estudiante, individual con cubierta melamina café claro.	Sala 17	EVL	Propio			2003	Carlos Ceriche
0-1032	1	Mesa	Estudiante, individual con cubierta melamina café claro.	Sala 17	EVL	Propio			2003	Carlos Ceriche
0-1033	1	Mesa	Estudiante, individual con cubierta melamina café claro.	Sala 17	EVL	Propio			2003	Carlos Ceriche
0-1034	1	Mesa	Estudiante, individual con cubierta melamina café claro.	Sala 17	EVL	Propio			2003	Carlos Ceriche
0-1035	1	Mesa	Estudiante, individual con cubierta melamina café claro.	Sala 17	EVL	Propio			2003	Carlos Ceriche
0-1036	1	Mesa	Estudiante, individual con cubierta melamina café claro.	Sala 17	EVL	Propio			2003	Carlos Ceriche

0-1037	1	Mesa	Estudiante, individual con cubierta melamina café claro.	Sala 17	EVL	Propio			2003	Carlos Ceriche
0-1038	1	Mesa	Estudiante, individual con cubierta melamina café claro.	Sala 17	EVL	Propio			2003	Carlos Ceriche
0-1039	1	Mesa	Estudiante, individual con cubierta melamina café claro.	Sala 17	EVL	Propio			2003	Carlos Ceriche
0-1040	1	Mesa	Estudiante, individual con cubierta melamina café claro.	Sala 17	EVL	Propio			2003	Carlos Ceriche
0-1041	1	Mesa	Estudiante, individual con cubierta melamina café claro.	Sala 17	EVL	Propio			2003	Carlos Ceriche
0-1042	1	Mesa	Estudiante, individual con cubierta melamina café claro.	Sala 17	EVL	Propio			2003	Carlos Ceriche
0-1043	1	Mesa	Estudiante, individual con cubierta melamina café claro.	Sala 17	EVL	Propio			2003	Carlos Ceriche
0-1044	1	Mesa	Estudiante, individual con cubierta melamina café claro.	Sala 17	EVL	Propio			2003	Carlos Ceriche
0-1045	1	Mesa	Estudiante, individual con cubierta melamina café claro.	Sala 17	EVL	Propio			2003	Carlos Ceriche
0-1046	1	Perchero	Perchero metálico	Sala 17	EVL	Propio			2003	Carlos Ceriche
0-1047	1	Estante	Estantes con puertas	Sala 17	EVL	Propio			2003	Carlos Ceriche
0-1048	1	Librero	Librero	Sala 17	EVL	Propio			2003	Carlos Ceriche
0-1049	1	Mesa	Mesa escritorio	Sala 17	EVL	Propio			2003	Carlos Ceriche
0-1050	1	Basurero	Basurero madera	Sala 17	EVL	Propio			2003	Carlos Ceriche
0-1051	1	Basurero	Basurero madera	Sala 17	EVL	Propio			2003	Carlos Ceriche
0-1052	1	Data Show	Data show	Sala 17	EVL	Propio			2003	Carlos Ceriche
0-1053	1	Pizarra	Pizarra digital	Sala 17	EVL	Propio			2003	Carlos Ceriche
0-1054	1	Pizarra	Pizarra acrílica	Sala 17	EVL	Propio			2003	Carlos Ceriche
0-1055	1	Fichero	Fichero	Sala 17	EVL	Propio			2003	Carlos Ceriche
0-1056	1	Escritorio	Estudiante, individual con cubierta melamina café claro.	Sala 18	EVL	Propio			2003	Laura Cortes
0-1057	1	Escritorio	Estudiante, individual con cubierta melamina café claro.	Sala 18	EVL	Propio			2003	Laura Cortes
0-1058	1	Escritorio	Estudiante, individual con cubierta melamina café claro.	Sala 18	EVL	Propio			2003	Laura Cortes
0-1059	1	Escritorio	Estudiante, individual con cubierta melamina café claro.	Sala 18	EVL	Propio			2003	Laura Cortes

0-1060	1	Escritorio	Estudiante, individual con cubierta melamina café claro.	Sala 18	EVL	Propio			2003	Laura Cortes
0-1061	1	Escritorio	Estudiante, individual con cubierta melamina café claro.	Sala 18	EVL	Propio			2003	Laura Cortes
0-1062	1	Escritorio	Estudiante, individual con cubierta melamina café claro.	Sala 18	EVL	Propio			2003	Laura Cortes
0-1063	1	Escritorio	Estudiante, individual con cubierta melamina café claro.	Sala 18	EVL	Propio			2003	Laura Cortes
0-1064	1	Escritorio	Estudiante, individual con cubierta melamina café claro.	Sala 18	EVL	Propio			2003	Laura Cortes
0-1065	1	Escritorio	Estudiante, individual con cubierta melamina café claro.	Sala 18	EVL	Propio			2003	Laura Cortes
0-1066	1	Escritorio	Estudiante, individual con cubierta melamina café claro.	Sala 18	EVL	Propio			2003	Laura Cortes
0-1067	1	Escritorio	Estudiante, individual con cubierta melamina café claro.	Sala 18	EVL	Propio			2003	Laura Cortes
0-1068	1	Escritorio	Estudiante, individual con cubierta melamina café claro.	Sala 18	EVL	Propio			2003	Laura Cortes
0-1069	1	Escritorio	Estudiante, individual con cubierta melamina café claro.	Sala 18	EVL	Propio			2003	Laura Cortes
0-1070	1	Escritorio	Estudiante, individual con cubierta melamina café claro.	Sala 18	EVL	Propio			2003	Laura Cortes
0-1071	1	Escritorio	Estudiante, individual con cubierta melamina café claro.	Sala 18	EVL	Propio			2003	Laura Cortes
0-1072	1	Escritorio	Estudiante, individual con cubierta melamina café claro.	Sala 18	EVL	Propio			2003	Laura Cortes
0-1073	1	Escritorio	Estudiante, individual con cubierta melamina café claro.	Sala 18	EVL	Propio			2003	Laura Cortes
0-1074	1	Escritorio	Estudiante, individual con cubierta melamina café claro.	Sala 18	EVL	Propio			2003	Laura Cortes
0-1075	1	Escritorio	Estudiante, individual con cubierta melamina café claro.	Sala 18	EVL	Propio			2003	Laura Cortes
0-1076	1	Escritorio	Estudiante, individual con cubierta melamina café claro.	Sala 18	EVL	Propio			2003	Laura Cortes
0-1077	1	Escritorio	Estudiante, individual con cubierta melamina café claro.	Sala 18	EVL	Propio			2003	Laura Cortes

0-1078	1	Silla	Estudiante, individual con cubierta melamina café claro.	Sala 18	EVL	Propio			2003	Laura Cortes
0-1079	1	Silla	Estudiante, individual con cubierta melamina café claro.	Sala 18	EVL	Propio			2003	Laura Cortes
0-1080	1	Silla	Estudiante, individual con cubierta melamina café claro.	Sala 18	EVL	Propio			2003	Laura Cortes
0-1081	1	Silla	Estudiante, individual con cubierta melamina café claro.	Sala 18	EVL	Propio			2003	Laura Cortes
0-1082	1	Silla	Estudiante, individual con cubierta melamina café claro.	Sala 18	EVL	Propio			2003	Laura Cortes
0-1083	1	Silla	Estudiante, individual con cubierta melamina café claro.	Sala 18	EVL	Propio			2003	Laura Cortes
0-1084	1	Silla	Estudiante, individual con cubierta melamina café claro.	Sala 18	EVL	Propio			2003	Laura Cortes
0-1085	1	Silla	Estudiante, individual con cubierta melamina café claro.	Sala 18	EVL	Propio			2003	Laura Cortes
0-1086	1	Silla	Estudiante, individual con cubierta melamina café claro.	Sala 18	EVL	Propio			2003	Laura Cortes
0-1087	1	Silla	Estudiante, individual con cubierta melamina café claro.	Sala 18	EVL	Propio			2003	Laura Cortes
0-1088	1	Silla	Estudiante, individual con cubierta melamina café claro.	Sala 18	EVL	Propio			2003	Laura Cortes
0-1089	1	Silla	Estudiante, individual con cubierta melamina café claro.	Sala 18	EVL	Propio			2003	Laura Cortes
0-1090	1	Silla	Estudiante, individual con cubierta melamina café claro.	Sala 18	EVL	Propio			2003	Laura Cortes
0-1091	1	Silla	Estudiante, individual con cubierta melamina café claro.	Sala 18	EVL	Propio			2003	Laura Cortes
0-1092	1	Silla	Estudiante, individual con cubierta melamina café claro.	Sala 18	EVL	Propio			2003	Laura Cortes
0-1093	1	Silla	Estudiante, individual con cubierta melamina café claro.	Sala 18	EVL	Propio			2003	Laura Cortes
0-1094	1	Silla	Estudiante, individual con cubierta melamina café claro.	Sala 18	EVL	Propio			2003	Laura Cortes
0-1095	1	Silla	Estudiante, individual con cubierta melamina café claro.	Sala 18	EVL	Propio			2003	Laura Cortes

0-1096	1	Silla	Estudiante, individual con cubierta melamina café claro.	Sala 18	EVLP	Propio			2003	Laura Cortes
0-1097	1	Silla	Estudiante, individual con cubierta melamina café claro.	Sala 18	EVLP	Propio			2003	Laura Cortes
0-1098	1	Silla	Estudiante, individual con cubierta melamina café claro.	Sala 18	EVLP	Propio			2003	Laura Cortes
0-1099	1	Estante	de madera, 2 puertas	Sala 18	EVLP	Propio			2003	Laura Cortes
0-1100	1	Estante	de madera, 2 puertas	Sala 18	EVLP	Propio			2003	Laura Cortes
0-1101	1	Estante	de madera, 2 puertas	Sala 18	EVLP	Propio			2003	Laura Cortes
0-1102	1	Escritorio	de madera, para profesor.	Sala 18	EVLP	Propio			2003	Laura Cortes
0-1103	1	Perchero	Perchero	Sala 18	EVLP	Propio			2003	Laura Cortes
0-1104	1	Estante	Estante Biblioteca	Sala 18	EVLP	Propio			2003	Laura Cortes
0-1105	1	Pizarra	Pizarra acrílica	Sala 18	EVLP	Propio			2003	Laura Cortes
0-1106	1	Pizarra	Pizarra digital Promethean	Sala 18	EVLP	Propio			2003	Laura Cortes
0-1107	1	Data Show	Data show viewsonic	Sala 18	EVLP	Propio			2003	Laura Cortes
0-1108	1	Basurero	Basurero de madera	Sala 18	EVLP	Propio			2003	Laura Cortes
0-1109	1	Mesa	Mesa doble rectangular	Sala 18	EVLP	Propio			2003	Laura Cortes
0-1110	1	Silla	Silla metálica profesor	Sala 18	EVLP	Propio			2003	Laura Cortes
0-1111	1	Silla	silla metálica cuero	Sala 18	EVLP	Propio			2003	Laura Cortes
0-1112	1	Pizarra	Pizarra digital Promethean	Sala 19	EVLP	Propio			2003	Mónica Vigneaux
0-1113	1	Data Show	Data show	Sala 19	EVLP	Propio			2003	Mónica Vigneaux
0-1114	1	Estante	Estantes de madera	Sala 19	EVLP	Propio			2003	Mónica Vigneaux
0-1115	1	Estante	Estantes de madera	Sala 19	EVLP	Propio			2003	Mónica Vigneaux
0-1116	1	Estante	Estante tipo librero	Sala 19	EVLP	Propio			2003	Mónica Vigneaux
0-1117	1	Silla	Estudiante, individual con cubierta melamina café claro.	Sala 19	EVLP	Propio			2003	Mónica Vigneaux
0-1118	1	Silla	Estudiante, individual con cubierta melamina café claro.	Sala 19	EVLP	Propio			2003	Mónica Vigneaux
0-1119	1	Silla	Estudiante, individual con cubierta melamina café claro.	Sala 19	EVLP	Propio			2003	Mónica Vigneaux
0-1120	1	Silla	Estudiante, individual con cubierta melamina café claro.	Sala 19	EVLP	Propio			2003	Mónica Vigneaux
0-1121	1	Silla	Estudiante, individual con cubierta melamina café claro.	Sala 19	EVLP	Propio			2003	Mónica Vigneaux
0-1122	1	Silla	Estudiante, individual con cubierta melamina café claro.	Sala 19	EVLP	Propio			2003	Mónica Vigneaux

0-1123	1	Silla	Estudiante, individual con cubierta melamina café claro.	Sala 19	EVL	Propio			2003	Mónica Vigneaux
0-1124	1	Silla	Estudiante, individual con cubierta melamina café claro.	Sala 19	EVL	Propio			2003	Mónica Vigneaux
0-1125	1	Silla	Estudiante, individual con cubierta melamina café claro.	Sala 19	EVL	Propio			2003	Mónica Vigneaux
0-1126	1	Silla	Estudiante, individual con cubierta melamina café claro.	Sala 19	EVL	Propio			2003	Mónica Vigneaux
0-1127	1	Silla	Estudiante, individual con cubierta melamina café claro.	Sala 19	EVL	Propio			2003	Mónica Vigneaux
0-1128	1	Silla	Estudiante, individual con cubierta melamina café claro.	Sala 19	EVL	Propio			2003	Mónica Vigneaux
0-1129	1	Silla	Estudiante, individual con cubierta melamina café claro.	Sala 19	EVL	Propio			2003	Mónica Vigneaux
0-1130	1	Silla	Estudiante, individual con cubierta melamina café claro.	Sala 19	EVL	Propio			2003	Mónica Vigneaux
0-1131	1	Silla	Estudiante, individual con cubierta melamina café claro.	Sala 19	EVL	Propio			2003	Mónica Vigneaux
0-1132	1	Silla	Estudiante, individual con cubierta melamina café claro.	Sala 19	EVL	Propio			2003	Mónica Vigneaux
0-1133	1	Silla	Estudiante, individual con cubierta melamina café claro.	Sala 19	EVL	Propio			2003	Mónica Vigneaux
0-1134	1	Silla	Estudiante, individual con cubierta melamina café claro.	Sala 19	EVL	Propio			2003	Mónica Vigneaux
0-1135	1	Silla	Estudiante, individual con cubierta melamina café claro.	Sala 19	EVL	Propio			2003	Mónica Vigneaux
0-1136	1	Silla	Estudiante, individual con cubierta melamina café claro.	Sala 19	EVL	Propio			2003	Mónica Vigneaux
0-1137	1	Silla	Estudiante, individual con cubierta melamina café claro.	Sala 19	EVL	Propio			2003	Mónica Vigneaux
0-1138	1	Silla	Estudiante, individual con cubierta melamina café claro.	Sala 19	EVL	Propio			2003	Mónica Vigneaux
0-1139	1	Silla	Estudiante, individual con cubierta melamina café claro.	Sala 19	EVL	Propio			2003	Mónica Vigneaux

0-1140	1	Silla	Estudiante, individual con cubierta melamina café claro.	Sala 19	EVL	Propio			2003	Mónica Vigneaux
0-1141	1	Silla	Silla profesor	Sala 19	EVL	Propio			2003	Mónica Vigneaux
0-1142	1	Escritorio	Escritorio profesor	Sala 19	EVL	Propio			2003	Mónica Vigneaux
0-1143	1	Mesa	Estudiante, individual con cubierta melamina café claro.	Sala 19	EVL	Propio			2003	Mónica Vigneaux
0-1144	1	Mesa	Estudiante, individual con cubierta melamina café claro.	Sala 19	EVL	Propio			2003	Mónica Vigneaux
0-1145	1	Mesa	Estudiante, individual con cubierta melamina café claro.	Sala 19	EVL	Propio			2003	Mónica Vigneaux
0-1146	1	Mesa	Estudiante, individual con cubierta melamina café claro.	Sala 19	EVL	Propio			2003	Mónica Vigneaux
0-1147	1	Mesa	Estudiante, individual con cubierta melamina café claro.	Sala 19	EVL	Propio			2003	Mónica Vigneaux
0-1148	1	Mesa	Estudiante, individual con cubierta melamina café claro.	Sala 19	EVL	Propio			2003	Mónica Vigneaux
0-1149	1	Mesa	Estudiante, individual con cubierta melamina café claro.	Sala 19	EVL	Propio			2003	Mónica Vigneaux
0-1150	1	Mesa	Estudiante, individual con cubierta melamina café claro.	Sala 19	EVL	Propio			2003	Mónica Vigneaux
0-1151	1	Mesa	Estudiante, individual con cubierta melamina café claro.	Sala 19	EVL	Propio			2003	Mónica Vigneaux
0-1152	1	Mesa	Estudiante, individual con cubierta melamina café claro.	Sala 19	EVL	Propio			2003	Mónica Vigneaux
0-1153	1	Mesa	Estudiante, individual con cubierta melamina café claro.	Sala 19	EVL	Propio			2003	Mónica Vigneaux
0-1154	1	Mesa	Estudiante, individual con cubierta melamina café claro.	Sala 19	EVL	Propio			2003	Mónica Vigneaux
0-1155	1	Mesa	Estudiante, individual con cubierta melamina café claro.	Sala 19	EVL	Propio			2003	Mónica Vigneaux
0-1156	1	Mesa	Estudiante, individual con cubierta melamina café claro.	Sala 19	EVL	Propio			2003	Mónica Vigneaux
0-1157	1	Mesa	Estudiante, individual con cubierta melamina café claro.	Sala 19	EVL	Propio			2003	Mónica Vigneaux

0-1158	1	Mesa	Estudiante, individual con cubierta melamina café claro.	Sala 19	EVLP	Propio			2003	Mónica Vigneaux
0-1159	1	Mesa	Estudiante, individual con cubierta melamina café claro.	Sala 19	EVLP	Propio			2003	Mónica Vigneaux
0-1160	1	Mesa	Estudiante, individual con cubierta melamina café claro.	Sala 19	EVLP	Propio			2003	Mónica Vigneaux
0-1161	1	Mesa	Estudiante, individual con cubierta melamina café claro.	Sala 19	EVLP	Propio			2003	Mónica Vigneaux
0-1162	1	Mesa	Estudiante, individual con cubierta melamina café claro.	Sala 19	EVLP	Propio			2003	Mónica Vigneaux
0-1163	1	Mesa	Estudiante, individual con cubierta melamina café claro.	Sala 19	EVLP	Propio			2003	Mónica Vigneaux
0-1164	1	Mesa	Estudiante, individual con cubierta melamina café claro.	Sala 19	EVLP	Propio			2003	Mónica Vigneaux
0-1165	1	Mesa	Estudiante, individual con cubierta melamina café claro.	Sala 19	EVLP	Propio			2003	Mónica Vigneaux
0-1166	1	Mesa	Estudiante, individual con cubierta melamina café claro.	Sala 19	EVLP	Propio			2003	Mónica Vigneaux
0-1167	1	Mesa	Estudiante, individual con cubierta melamina café claro.	Sala 19	EVLP	Propio			2003	Mónica Vigneaux
0-1168	1	Perchero	Perchero	Sala 19	EVLP	Propio			2003	Mónica Vigneaux
0-1169	1	Basurero	Basurero de madera	Sala 19	EVLP	Propio			2003	Mónica Vigneaux
0-1170	1	Pizarra	Pizarra mural	Sala 19	EVLP	Propio			2003	Mónica Vigneaux
0-1171	1	Pizarra	Pizarra acrílica	Sala 19	EVLP	Propio			2003	Mónica Vigneaux
0-1172	1	Mesa	Estudiante, individual con cubierta melamina café claro.	Sala 20	EVLP	Propio			2003	Marcela Reyes
0-1173	1	Mesa	Estudiante, individual con cubierta melamina café claro.	Sala 20	EVLP	Propio			2003	Marcela Reyes
0-1174	1	Mesa	Estudiante, individual con cubierta melamina café claro.	Sala 20	EVLP	Propio			2003	Marcela Reyes
0-1175	1	Mesa	Estudiante, individual con cubierta melamina café claro.	Sala 20	EVLP	Propio			2003	Marcela Reyes
0-1176	1	Mesa	Estudiante, individual con cubierta melamina café claro.	Sala 20	EVLP	Propio			2003	Marcela Reyes
0-1177	1	Mesa	Estudiante, individual con cubierta melamina café claro.	Sala 20	EVLP	Propio			2003	Marcela Reyes

0-1178	1	Mesa	Estudiante, individual con cubierta melamina café claro.	Sala 20	EVL	Propio		2003	Marcela Reyes
0-1179	1	Mesa	Estudiante, individual con cubierta melamina café claro.	Sala 20	EVL	Propio		2003	Marcela Reyes
0-1180	1	Mesa	Estudiante, individual con cubierta melamina café claro.	Sala 20	EVL	Propio		2003	Marcela Reyes
0-1181	1	Mesa	Estudiante, individual con cubierta melamina café claro.	Sala 20	EVL	Propio		2003	Marcela Reyes
0-1182	1	Mesa	Estudiante, individual con cubierta melamina café claro.	Sala 20	EVL	Propio		2003	Marcela Reyes
0-1183	1	Mesa	Estudiante, individual con cubierta melamina café claro.	Sala 20	EVL	Propio		2003	Marcela Reyes
0-1184	1	Mesa	Estudiante, individual con cubierta melamina café claro.	Sala 20	EVL	Propio		2003	Marcela Reyes
0-1185	1	Mesa	Estudiante, individual con cubierta melamina café claro.	Sala 20	EVL	Propio		2003	Marcela Reyes
0-1186	1	Mesa	Estudiante, individual con cubierta melamina café claro.	Sala 20	EVL	Propio		2003	Marcela Reyes
0-1187	1	Mesa	Estudiante, individual con cubierta melamina café claro.	Sala 20	EVL	Propio		2003	Marcela Reyes
0-1188	1	Mesa	Estudiante, individual con cubierta melamina café claro.	Sala 20	EVL	Propio		2003	Marcela Reyes
0-1189	1	Mesa	Estudiante, individual con cubierta melamina café claro.	Sala 20	EVL	Propio		2003	Marcela Reyes
0-1190	1	Mesa	Estudiante, individual con cubierta melamina café claro.	Sala 20	EVL	Propio		2003	Marcela Reyes
0-1191	1	Mesa	Estudiante, individual con cubierta melamina café claro.	Sala 20	EVL	Propio		2003	Marcela Reyes
0-1192	1	Mesa	Estudiante, individual con cubierta melamina café claro.	Sala 20	EVL	Propio		2003	Marcela Reyes
0-1193	1	Mesa	Estudiante, individual con cubierta melamina café claro.	Sala 20	EVL	Propio		2003	Marcela Reyes
0-1194	1	Mesa	Estudiante, individual con cubierta melamina café claro.	Sala 20	EVL	Propio		2003	Marcela Reyes
0-1195	1	Mesa	Estudiante, individual con cubierta melamina café claro.	Sala 20	EVL	Propio		2003	Marcela Reyes
0-1196	1	Mesa	Estudiante, individual con cubierta melamina café claro.	Sala 20	EVL	Propio		2003	Marcela Reyes
0-1197	1	Mesa	Estudiante, individual con cubierta melamina café claro.	Sala 20	EVL	Propio		2003	Marcela Reyes

0-1198	1	Mesa	Estudiante, individual con cubierta melamina café claro.	Sala 20	EVL	Propio			2003	Marcela Reyes
0-1199	1	Mesa	Estudiante, individual con cubierta melamina café claro.	Sala 20	EVL	Propio			2003	Marcela Reyes
0-1200	1	Mesa	Estudiante, individual con cubierta melamina café claro.	Sala 20	EVL	Propio			2003	Marcela Reyes
0-1201	1	Pizarra	Pizarra acrílica	Sala 20	EVL	Propio			2003	Marcela Reyes
0-1202	1	Pizarra	Pizarra digital Activ Board	Sala 20	EVL	Propio			2003	Marcela Reyes
0-1203	1	Pizarra	Pizarra verde para tiza	Sala 20	EVL	Propio			2003	Marcela Reyes
0-1204	1	Escritorio	Escritorio de madera	Sala 20	EVL	Propio			2003	Marcela Reyes
0-1205	1	Silla	Estudiante, individual con cubierta melamina café claro.	Sala 20	EVL	Propio			2003	Marcela Reyes
0-1206	1	Silla	Estudiante, individual con cubierta melamina café claro.	Sala 20	EVL	Propio			2003	Marcela Reyes
0-1207	1	Silla	Estudiante, individual con cubierta melamina café claro.	Sala 20	EVL	Propio			2003	Marcela Reyes
0-1208	1	Silla	Estudiante, individual con cubierta melamina café claro.	Sala 20	EVL	Propio			2003	Marcela Reyes
0-1209	1	Silla	Estudiante, individual con cubierta melamina café claro.	Sala 20	EVL	Propio			2003	Marcela Reyes
0-1210	1	Silla	Estudiante, individual con cubierta melamina café claro.	Sala 20	EVL	Propio			2003	Marcela Reyes
0-1211	1	Silla	Estudiante, individual con cubierta melamina café claro.	Sala 20	EVL	Propio			2003	Marcela Reyes
0-1212	1	Silla	Estudiante, individual con cubierta melamina café claro.	Sala 20	EVL	Propio			2003	Marcela Reyes
0-1213	1	Silla	Estudiante, individual con cubierta melamina café claro.	Sala 20	EVL	Propio			2003	Marcela Reyes
0-1214	1	Silla	Estudiante, individual con cubierta melamina café claro.	Sala 20	EVL	Propio			2003	Marcela Reyes
0-1215	1	Silla	Estudiante, individual con cubierta melamina café claro.	Sala 20	EVL	Propio			2003	Marcela Reyes
0-1216	1	Silla	Estudiante, individual con cubierta melamina café claro.	Sala 20	EVL	Propio			2003	Marcela Reyes
0-1217	1	Silla	Estudiante, individual con cubierta melamina café claro.	Sala 20	EVL	Propio			2003	Marcela Reyes

0-1218	1	Silla	Estudiante, individual con cubierta melamina café claro.	Sala 20	EVL P	Propio			2003	Marcela Reyes
0-1219	1	Silla	Estudiante, individual con cubierta melamina café claro.	Sala 20	EVL P	Propio			2003	Marcela Reyes
0-1220	1	Silla	Estudiante, individual con cubierta melamina café claro.	Sala 20	EVL P	Propio			2003	Marcela Reyes
0-1221	1	Silla	Estudiante, individual con cubierta melamina café claro.	Sala 20	EVL P	Propio			2003	Marcela Reyes
0-1222	1	Silla	Estudiante, individual con cubierta melamina café claro.	Sala 20	EVL P	Propio			2003	Marcela Reyes
0-1223	1	Silla	Estudiante, individual con cubierta melamina café claro.	Sala 20	EVL P	Propio			2003	Marcela Reyes
0-1224	1	Silla	Estudiante, individual con cubierta melamina café claro.	Sala 20	EVL P	Propio			2003	Marcela Reyes
0-1225	1	Silla	Estudiante, individual con cubierta melamina café claro.	Sala 20	EVL P	Propio			2003	Marcela Reyes
0-1226	1	Silla	Estudiante, individual con cubierta melamina café claro.	Sala 20	EVL P	Propio			2003	Marcela Reyes
0-1227	1	Silla	Estudiante, individual con cubierta melamina café claro.	Sala 20	EVL P	Propio			2003	Marcela Reyes
0-1228	1	Silla	Estudiante, individual con cubierta melamina café claro.	Sala 20	EVL P	Propio			2003	Marcela Reyes
0-1229	1	Silla	Estudiante, individual con cubierta melamina café claro.	Sala 20	EVL P	Propio			2003	Marcela Reyes
0-1230	1	Silla	Estudiante, individual con cubierta melamina café claro.	Sala 20	EVL P	Propio			2003	Marcela Reyes
0-1231	1	Silla	Estudiante, individual con cubierta melamina café claro.	Sala 20	EVL P	Propio			2003	Marcela Reyes
0-1232	1	Silla	Estudiante, individual con cubierta melamina café claro.	Sala 20	EVL P	Propio			2003	Marcela Reyes
0-1233	1	Silla	Estudiante, individual con cubierta melamina café claro.	Sala 20	EVL P	Propio			2003	Marcela Reyes
0-1234	1	Silla	Estudiante, individual con cubierta melamina café claro.	Sala 20	EVL P	Propio			2003	Marcela Reyes
0-1235	1	Silla	Estudiante, individual con cubierta melamina café claro.	Sala 20	EVL P	Propio			2003	Marcela Reyes
0-1236	1	Pizarra	Pizarra de plumavit para afiches	Sala 20	EVL P	Propio			2003	Marcela Reyes

0-1237	1	Estante	Estante de madera	Sala 20	EVLP	Propio			2003	Marcela Reyes
0-1238	1	Estante	Estante de madera	Sala 20	EVLP	Propio			2003	Marcela Reyes
0-1239	1	Data Show	Data show Viewsonic	Sala 20	EVLP	Propio			2003	Marcela Reyes
0-1240	1	Silla	silla de profesor metálica	Sala 20	EVLP	Propio			2003	Marcela Reyes
0-1241	1	Estante	Estante biblioteca	Sala 20	EVLP	Propio			2003	Marcela Reyes
0-1242	1	Mesa	Estudiante, individual con cubierta melamina café claro.	Sala 21	EVLP	Propio			2003	Rosa Altamira
0-1243	1	Mesa	Estudiante, individual con cubierta melamina café claro.	Sala 21	EVLP	Propio			2003	Rosa Altamira
0-1244	1	Mesa	Estudiante, individual con cubierta melamina café claro.	Sala 21	EVLP	Propio			2003	Rosa Altamira
0-1245	1	Mesa	Estudiante, individual con cubierta melamina café claro.	Sala 21	EVLP	Propio			2003	Rosa Altamira
0-1246	1	Mesa	Estudiante, individual con cubierta melamina café claro.	Sala 21	EVLP	Propio			2003	Rosa Altamira
0-1247	1	Mesa	Estudiante, individual con cubierta melamina café claro.	Sala 21	EVLP	Propio			2003	Rosa Altamira
0-1248	1	Mesa	Estudiante, individual con cubierta melamina café claro.	Sala 21	EVLP	Propio			2003	Rosa Altamira
0-1249	1	Mesa	Estudiante, individual con cubierta melamina café claro.	Sala 21	EVLP	Propio			2003	Rosa Altamira
0-1250	1	Mesa	Estudiante, individual con cubierta melamina café claro.	Sala 21	EVLP	Propio			2003	Rosa Altamira
0-1251	1	Mesa	Estudiante, individual con cubierta melamina café claro.	Sala 21	EVLP	Propio			2003	Rosa Altamira
0-1252	1	Mesa	Estudiante, individual con cubierta melamina café claro.	Sala 21	EVLP	Propio			2003	Rosa Altamira
0-1253	1	Mesa	Estudiante, individual con cubierta melamina café claro.	Sala 21	EVLP	Propio			2003	Rosa Altamira
0-1254	1	Mesa	Estudiante, individual con cubierta melamina café claro.	Sala 21	EVLP	Propio			2003	Rosa Altamira
0-1255	1	Mesa	Estudiante, individual con cubierta melamina café claro.	Sala 21	EVLP	Propio			2003	Rosa Altamira
0-1256	1	Mesa	Estudiante, individual con cubierta melamina café claro.	Sala 21	EVLP	Propio			2003	Rosa Altamira

0-1257	1	Mesa	Estudiante, individual con cubierta melamina café claro.	Sala 21	EVL	Propio			2003	Rosa Altamira
0-1258	1	Mesa	Estudiante, individual con cubierta melamina café claro.	Sala 21	EVL	Propio			2003	Rosa Altamira
0-1259	1	Mesa	Estudiante, individual con cubierta melamina café claro.	Sala 21	EVL	Propio			2003	Rosa Altamira
0-1260	1	Mesa	Estudiante, individual con cubierta melamina café claro.	Sala 21	EVL	Propio			2003	Rosa Altamira
0-1261	1	Mesa	Estudiante, individual con cubierta melamina café claro.	Sala 21	EVL	Propio			2003	Rosa Altamira
0-1262	1	Mesa	Estudiante, individual con cubierta melamina café claro.	Sala 21	EVL	Propio			2003	Rosa Altamira
0-1263	1	Mesa	Estudiante, individual con cubierta melamina café claro.	Sala 21	EVL	Propio			2003	Rosa Altamira
0-1264	1	Mesa	Estudiante, individual con cubierta melamina café claro.	Sala 21	EVL	Propio			2003	Rosa Altamira
0-1265	1	Mesa	Estudiante, individual con cubierta melamina café claro.	Sala 21	EVL	Propio			2003	Rosa Altamira
0-1266	1	Mesa	Estudiante, individual con cubierta melamina café claro.	Sala 21	EVL	Propio			2003	Rosa Altamira
0-1267	1	Mesa	Estudiante, individual con cubierta melamina café claro.	Sala 21	EVL	Propio			2003	Rosa Altamira
0-1268	1	Mesa	Estudiante, individual con cubierta melamina café claro.	Sala 21	EVL	Propio			2003	Rosa Altamira
0-1269	1	Mesa	Estudiante, individual con cubierta melamina café claro.	Sala 21	EVL	Propio			2003	Rosa Altamira
0-1270	1	Mesa	Estudiante, individual con cubierta melamina café claro.	Sala 21	EVL	Propio			2003	Rosa Altamira
0-1271	1	Mesa	Estudiante, individual con cubierta melamina café claro.	Sala 21	EVL	Propio			2003	Rosa Altamira
0-1272	1	Mesa	Estudiante, individual con cubierta melamina café claro.	Sala 21	EVL	Propio			2003	Rosa Altamira
0-1273	1	Mesa	Estudiante, individual con cubierta melamina café claro.	Sala 21	EVL	Propio			2003	Rosa Altamira
0-1274	1	Silla	Estudiante, individual con cubierta melamina café claro.	Sala 21	EVL	Propio			2003	Rosa Altamira

0-1275	1	Silla	Estudiante, individual con cubierta melamina café claro.	Sala 21	EVL	Propio			2003	Rosa Altamira
0-1276	1	Silla	Estudiante, individual con cubierta melamina café claro.	Sala 21	EVL	Propio			2003	Rosa Altamira
0-1277	1	Silla	Estudiante, individual con cubierta melamina café claro.	Sala 21	EVL	Propio			2003	Rosa Altamira
0-1278	1	Silla	Estudiante, individual con cubierta melamina café claro.	Sala 21	EVL	Propio			2003	Rosa Altamira
0-1279	1	Silla	Estudiante, individual con cubierta melamina café claro.	Sala 21	EVL	Propio			2003	Rosa Altamira
0-1280	1	Silla	Estudiante, individual con cubierta melamina café claro.	Sala 21	EVL	Propio			2003	Rosa Altamira
0-1281	1	Silla	Estudiante, individual con cubierta melamina café claro.	Sala 21	EVL	Propio			2003	Rosa Altamira
0-1282	1	Silla	Estudiante, individual con cubierta melamina café claro.	Sala 21	EVL	Propio			2003	Rosa Altamira
0-1283	1	Silla	Estudiante, individual con cubierta melamina café claro.	Sala 21	EVL	Propio			2003	Rosa Altamira
0-1284	1	Silla	Estudiante, individual con cubierta melamina café claro.	Sala 21	EVL	Propio			2003	Rosa Altamira
0-1285	1	Silla	Estudiante, individual con cubierta melamina café claro.	Sala 21	EVL	Propio			2003	Rosa Altamira
0-1286	1	Silla	Estudiante, individual con cubierta melamina café claro.	Sala 21	EVL	Propio			2003	Rosa Altamira
0-1287	1	Silla	Estudiante, individual con cubierta melamina café claro.	Sala 21	EVL	Propio			2003	Rosa Altamira
0-1288	1	Silla	Estudiante, individual con cubierta melamina café claro.	Sala 21	EVL	Propio			2003	Rosa Altamira
0-1289	1	Silla	Estudiante, individual con cubierta melamina café claro.	Sala 21	EVL	Propio			2003	Rosa Altamira
0-1290	1	Silla	Estudiante, individual con cubierta melamina café claro.	Sala 21	EVL	Propio			2003	Rosa Altamira
0-1291	1	Silla	Estudiante, individual con cubierta melamina café claro.	Sala 21	EVL	Propio			2003	Rosa Altamira
0-1292	1	Silla	Estudiante, individual con cubierta melamina café claro.	Sala 21	EVL	Propio			2003	Rosa Altamira

0-1293	1	Silla	Estudiante, individual con cubierta melamina café claro.	Sala 21	EVL	Propio			2003	Rosa Altamira
0-1294	1	Silla	Estudiante, individual con cubierta melamina café claro.	Sala 21	EVL	Propio			2003	Rosa Altamira
0-1295	1	Silla	Estudiante, individual con cubierta melamina café claro.	Sala 21	EVL	Propio			2003	Rosa Altamira
0-1296	1	Silla	Estudiante, individual con cubierta melamina café claro.	Sala 21	EVL	Propio			2003	Rosa Altamira
0-1297	1	Silla	Estudiante, individual con cubierta melamina café claro.	Sala 21	EVL	Propio			2003	Rosa Altamira
0-1298	1	Silla	Estudiante, individual con cubierta melamina café claro.	Sala 21	EVL	Propio			2003	Rosa Altamira
0-1299	1	Silla	Estudiante, individual con cubierta melamina café claro.	Sala 21	EVL	Propio			2003	Rosa Altamira
0-1300	1	Silla	Estudiante, individual con cubierta melamina café claro.	Sala 21	EVL	Propio			2003	Rosa Altamira
0-1301	1	Silla	Estudiante, individual con cubierta melamina café claro.	Sala 21	EVL	Propio			2003	Rosa Altamira
0-1302	1	Silla	Estudiante, individual con cubierta melamina café claro.	Sala 21	EVL	Propio			2003	Rosa Altamira
0-1303	1	Silla	Estudiante, individual con cubierta melamina café claro.	Sala 21	EVL	Propio			2003	Rosa Altamira
0-1304	1	Silla	Estudiante, individual con cubierta melamina café claro.	Sala 21	EVL	Propio			2003	Rosa Altamira
0-1305	1	Silla	Estudiante, individual con cubierta melamina café claro.	Sala 21	EVL	Propio			2003	Rosa Altamira
0-1306	1	Silla	Estudiante, individual con cubierta melamina café claro.	Sala 21	EVL	Propio			2003	Rosa Altamira
0-1307	1	Escritorio	Escritorio profesor	Sala 21	EVL	Propio			2003	Rosa Altamira
0-1308	1	Silla	Silla profesor	Sala 21	EVL	Propio			2003	Rosa Altamira
0-1309	1	Pizarra	Pizarra acrílica	Sala 21	EVL	Propio			2003	Rosa Altamira
0-1310	1	Pizarra	Pizarra digital	Sala 21	EVL	Propio			2003	Rosa Altamira
0-1311	1	Estante	Estante con 2 puertas	Sala 21	EVL	Propio			2003	Rosa Altamira
0-1312	1	Estante	Estante con 2 puertas	Sala 21	EVL	Propio			2003	Rosa Altamira
0-1313	1	Estante	Estante con 2 puertas	Sala 21	EVL	Propio			2003	Rosa Altamira
0-1314	1	Data Show	Data show	Sala 21	EVL	Propio			2003	Rosa Altamira

0-1315	1	Mesa	mesa doble	Sala 21	EVL	Propio			2003	Rosa Altamira
0-1316	1	Escritorio	Escritorio profesor	Sala 22	EVL	Propio			2003	María Contreras
0-1317	1	Silla	Silla profesor cubierta negra	Sala 22	EVL	Propio			2003	María Contreras
0-1318	1	Pizarra	Pizarra digital Promethean	Sala 22	EVL	Propio			2003	María Contreras
0-1319	1	Pizarra	Pizarra acrílica	Sala 22	EVL	Propio			2003	María Contreras
0-1320	1	Mesa	Mesa alumno doble indumac	Sala 22	EVL	Propio			2003	María Contreras
0-1321	1	Perchero	Perchero metálico	Sala 22	EVL	Propio			2003	María Contreras
0-1322	1	Proyector	Proyector Epson	Sala 22	EVL	Propio			2003	María Contreras
0-1323	1	Estante	Estante tipo librero	Sala 22	EVL	Propio			2003	María Contreras
0-1324	1	Estante	Estante tipo librero	Sala 22	EVL	Propio			2003	María Contreras
0-1325	1	Estante	Estante con puertas	Sala 22	EVL	Propio			2003	María Contreras
0-1326	1	Estante	Estante con puertas	Sala 22	EVL	Propio			2003	María Contreras
0-1327	1	Mesa	Mesas alumnos Indumac	Sala 22	EVL	Propio			2003	María Contreras
0-1328	1	Mesa	Mesas alumnos Indumac	Sala 22	EVL	Propio			2003	María Contreras
0-1329	1	Mesa	Mesas alumnos Indumac	Sala 22	EVL	Propio			2003	María Contreras
0-1330	1	Mesa	Mesas alumnos Indumac	Sala 22	EVL	Propio			2003	María Contreras
0-1331	1	Mesa	Mesas alumnos Indumac	Sala 22	EVL	Propio			2003	María Contreras
0-1332	1	Mesa	Mesas alumnos Indumac	Sala 22	EVL	Propio			2003	María Contreras
0-1333	1	Mesa	Mesas alumnos Indumac	Sala 22	EVL	Propio			2003	María Contreras
0-1334	1	Mesa	Mesas alumnos Indumac	Sala 22	EVL	Propio			2003	María Contreras
0-1335	1	Mesa	Mesas alumnos Indumac	Sala 22	EVL	Propio			2003	María Contreras
0-1336	1	Mesa	Mesas alumnos Indumac	Sala 22	EVL	Propio			2003	María Contreras
0-1337	1	Mesa	Mesas alumnos Indumac	Sala 22	EVL	Propio			2003	María Contreras
0-1338	1	Mesa	Mesas alumnos Indumac	Sala 22	EVL	Propio			2003	María Contreras
0-1339	1	Mesa	Mesas alumnos Indumac	Sala 22	EVL	Propio			2003	María Contreras
0-1340	1	Mesa	Mesas alumnos Indumac	Sala 22	EVL	Propio			2003	María Contreras
0-1341	1	Mesa	Mesas alumnos Indumac	Sala 22	EVL	Propio			2003	María Contreras
0-1342	1	Mesa	Mesas alumnos Indumac	Sala 22	EVL	Propio			2003	María Contreras
0-1343	1	Mesa	Mesas alumnos Indumac	Sala 22	EVL	Propio			2003	María Contreras
0-1344	1	Mesa	Mesas alumnos Indumac	Sala 22	EVL	Propio			2003	María Contreras
0-1345	1	Mesa	Mesas alumnos Indumac	Sala 22	EVL	Propio			2003	María Contreras
0-1346	1	Mesa	Mesas alumnos Indumac	Sala 22	EVL	Propio			2003	María Contreras
0-1347	1	Mesa	Mesas alumnos Indumac	Sala 22	EVL	Propio			2003	María Contreras
0-1348	1	Mesa	Mesas alumnos Indumac	Sala 22	EVL	Propio			2003	María Contreras
0-1349	1	Mesa	Mesas alumnos Indumac	Sala 22	EVL	Propio			2003	María Contreras

0-1385	1	Mesa	Mesa 8°	Sala 22	EVL	Propio			2003	María Contreras
0-1386	1	Mesa	Mesa 8°	Sala 22	EVL	Propio			2003	María Contreras
0-1387	1	Mesa	Mesa 8°	Sala 22	EVL	Propio			2003	María Contreras
0-1388	1	Mueble	Mueble repisa plastico	Sala 22	EVL	Propio			2003	María Contreras
0-1389	1	Silla	Estudiante, individual con cubierta melamina café claro.	Sala 23	EVL	Propio			2003	Gabriel Aedo
0-1390	1	Silla	Estudiante, individual con cubierta melamina café claro.	Sala 23	EVL	Propio			2003	Gabriel Aedo
0-1391	1	Silla	Estudiante, individual con cubierta melamina café claro.	Sala 23	EVL	Propio			2003	Gabriel Aedo
0-1392	1	Silla	Estudiante, individual con cubierta melamina café claro.	Sala 23	EVL	Propio			2003	Gabriel Aedo
0-1393	1	Silla	Estudiante, individual con cubierta melamina café claro.	Sala 23	EVL	Propio			2003	Gabriel Aedo
0-1394	1	Silla	Estudiante, individual con cubierta melamina café claro.	Sala 23	EVL	Propio			2003	Gabriel Aedo
0-1395	1	Silla	Estudiante, individual con cubierta melamina café claro.	Sala 23	EVL	Propio			2003	Gabriel Aedo
0-1396	1	Silla	Estudiante, individual con cubierta melamina café claro.	Sala 23	EVL	Propio			2003	Gabriel Aedo
0-1397	1	Silla	Estudiante, individual con cubierta melamina café claro.	Sala 23	EVL	Propio			2003	Gabriel Aedo
0-1398	1	Silla	Estudiante, individual con cubierta melamina café claro.	Sala 23	EVL	Propio			2003	Gabriel Aedo
0-1399	1	Silla	Estudiante, individual con cubierta melamina café claro.	Sala 23	EVL	Propio			2003	Gabriel Aedo
0-1400	1	Silla	Estudiante, individual con cubierta melamina café claro.	Sala 23	EVL	Propio			2003	Gabriel Aedo
0-1401	1	Silla	Estudiante, individual con cubierta melamina café claro.	Sala 23	EVL	Propio			2003	Gabriel Aedo
0-1402	1	Silla	Estudiante, individual con cubierta melamina café claro.	Sala 23	EVL	Propio			2003	Gabriel Aedo
0-1403	1	Silla	Estudiante, individual con cubierta melamina café claro.	Sala 23	EVL	Propio			2003	Gabriel Aedo

0-1404	1	Silla	Estudiante, individual con cubierta melamina café claro.	Sala 23	EVLP	Propio			2003	Gabriel Aedo
0-1405	1	Silla	Estudiante, individual con cubierta melamina café claro.	Sala 23	EVLP	Propio			2003	Gabriel Aedo
0-1406	1	Silla	Estudiante, individual con cubierta melamina café claro.	Sala 23	EVLP	Propio			2003	Gabriel Aedo
0-1407	1	Silla	Estudiante, individual con cubierta melamina café claro.	Sala 23	EVLP	Propio			2003	Gabriel Aedo
0-1408	1	Silla	Estudiante, individual con cubierta melamina café claro.	Sala 23	EVLP	Propio			2003	Gabriel Aedo
0-1409	1	Silla	Estudiante, individual con cubierta melamina café claro.	Sala 23	EVLP	Propio			2003	Gabriel Aedo
0-1410	1	Silla	Estudiante, individual con cubierta melamina café claro.	Sala 23	EVLP	Propio			2003	Gabriel Aedo
0-1411	1	Silla	Estudiante, individual con cubierta melamina café claro.	Sala 23	EVLP	Propio			2003	Gabriel Aedo
0-1412	1	Silla	Estudiante, individual con cubierta melamina café claro.	Sala 23	EVLP	Propio			2003	Gabriel Aedo
0-1413	1	Silla	Estudiante, individual con cubierta melamina café claro.	Sala 23	EVLP	Propio			2003	Gabriel Aedo
0-1414	1	Silla	Estudiante, individual con cubierta melamina café claro.	Sala 23	EVLP	Propio			2003	Gabriel Aedo
0-1415	1	Silla	Estudiante, individual con cubierta melamina café claro.	Sala 23	EVLP	Propio			2003	Gabriel Aedo
0-1416	1	Silla	Estudiante, individual con cubierta melamina café claro.	Sala 23	EVLP	Propio			2003	Gabriel Aedo
0-1417	1	Silla	Estudiante, individual con cubierta melamina café claro.	Sala 23	EVLP	Propio			2003	Gabriel Aedo
0-1418	1	Silla	Silla profesor metálica	Sala 23	EVLP	Propio			2003	Gabriel Aedo
0-1419	1	Mesa	Estudiante, individual con cubierta melamina café claro.	Sala 23	EVLP	Propio			2003	Gabriel Aedo
0-1420	1	Mesa	Estudiante, individual con cubierta melamina café claro.	Sala 23	EVLP	Propio			2003	Gabriel Aedo
0-1421	1	Mesa	Estudiante, individual con cubierta melamina café claro.	Sala 23	EVLP	Propio			2003	Gabriel Aedo

0-1422	1	Mesa	Estudiante, individual con cubierta melamina café claro.	Sala 23	EVL	Propio			2003	Gabriel Aedo
0-1423	1	Mesa	Estudiante, individual con cubierta melamina café claro.	Sala 23	EVL	Propio			2003	Gabriel Aedo
0-1424	1	Mesa	Estudiante, individual con cubierta melamina café claro.	Sala 23	EVL	Propio			2003	Gabriel Aedo
0-1425	1	Mesa	Estudiante, individual con cubierta melamina café claro.	Sala 23	EVL	Propio			2003	Gabriel Aedo
0-1426	1	Mesa	Estudiante, individual con cubierta melamina café claro.	Sala 23	EVL	Propio			2003	Gabriel Aedo
0-1427	1	Mesa	Estudiante, individual con cubierta melamina café claro.	Sala 23	EVL	Propio			2003	Gabriel Aedo
0-1428	1	Mesa	Estudiante, individual con cubierta melamina café claro.	Sala 23	EVL	Propio			2003	Gabriel Aedo
0-1429	1	Mesa	Estudiante, individual con cubierta melamina café claro.	Sala 23	EVL	Propio			2003	Gabriel Aedo
0-1430	1	Mesa	Estudiante, individual con cubierta melamina café claro.	Sala 23	EVL	Propio			2003	Gabriel Aedo
0-1431	1	Mesa	Estudiante, individual con cubierta melamina café claro.	Sala 23	EVL	Propio			2003	Gabriel Aedo
0-1432	1	Mesa	Estudiante, individual con cubierta melamina café claro.	Sala 23	EVL	Propio			2003	Gabriel Aedo
0-1433	1	Mesa	Estudiante, individual con cubierta melamina café claro.	Sala 23	EVL	Propio			2003	Gabriel Aedo
0-1434	1	Mesa	Estudiante, individual con cubierta melamina café claro.	Sala 23	EVL	Propio			2003	Gabriel Aedo
0-1435	1	Mesa	Estudiante, individual con cubierta melamina café claro.	Sala 23	EVL	Propio			2003	Gabriel Aedo
0-1436	1	Mesa	Estudiante, individual con cubierta melamina café claro.	Sala 23	EVL	Propio			2003	Gabriel Aedo
0-1437	1	Mesa	Estudiante, individual con cubierta melamina café claro.	Sala 23	EVL	Propio			2003	Gabriel Aedo
0-1438	1	Mesa	Estudiante, individual con cubierta melamina café claro.	Sala 23	EVL	Propio			2003	Gabriel Aedo
0-1439	1	Mesa	Estudiante, individual con cubierta melamina café claro.	Sala 23	EVL	Propio			2003	Gabriel Aedo
0-1440	1	Mesa	Estudiante, individual con cubierta melamina café claro.	Sala 23	EVL	Propio			2003	Gabriel Aedo

0-1441	1	Mesa	Estudiante, individual con cubierta melamina café claro.	Sala 23	EVL	Propio			2003	Gabriel Aedo
0-1442	1	Mesa	Estudiante, individual con cubierta melamina café claro.	Sala 23	EVL	Propio			2003	Gabriel Aedo
0-1443	1	Mesa	Estudiante, individual con cubierta melamina café claro.	Sala 23	EVL	Propio			2003	Gabriel Aedo
0-1444	1	Mesa	Estudiante, individual con cubierta melamina café claro.	Sala 23	EVL	Propio			2003	Gabriel Aedo
0-1445	1	Mesa	Estudiante, individual con cubierta melamina café claro.	Sala 23	EVL	Propio			2003	Gabriel Aedo
0-1446	1	Mesa	Estudiante, individual con cubierta melamina café claro.	Sala 23	EVL	Propio			2003	Gabriel Aedo
0-1447	1	Escritorio	De madera.	Sala 23	EVL	Propio			2003	Gabriel Aedo
0-1448	1	Escritorio	De madera.	Sala 23	EVL	Propio			2003	Gabriel Aedo
0-1449	1	Estante	De madera.	Sala 23	EVL	Propio			2003	Gabriel Aedo
0-1450	1	Estante	De madera.	Sala 23	EVL	Propio			2003	Gabriel Aedo
0-1451	1	Estante	biblioteca	Sala 23	EVL	Propio			2003	Gabriel Aedo
0-1452	1	Estante	biblioteca	Sala 23	EVL	Propio			2003	Gabriel Aedo
0-1453	1	Perchero	Metálico, color café.	Sala 23	EVL	Propio			2003	Gabriel Aedo
0-1454	1	Pizarra	Acrílica blanca	Sala 23	EVL	Propio			2003	Gabriel Aedo
0-1455	1	Pizarra	Digital Promethean	Sala 23	EVL	Propio			2003	Gabriel Aedo
0-1456	1	Data Show	Epson color blanco.	Sala 23	EVL	Propio			2003	Gabriel Aedo
0-1457	1	Papelero	De madera.	Sala 23	EVL	Propio			2003	Gabriel Aedo
0-1458	1	Mesón	Cubierta melamina blanca.	Lab. Ciencias	EVL	Propio			2003	Gabriel Aedo
0-1459	1	Mesón	Cubierta melamina blanca.	Lab. Ciencias	EVL	Propio			2003	María Blanco
0-1460	1	Mesón	Cubierta melamina blanca.	Lab. Ciencias	EVL	Propio			2003	María Blanco
0-1461	1	Mesón	Cubierta melamina blanca.	Lab. Ciencias	EVL	Propio			2003	María Blanco
0-1462	1	Mesón	Cubierta melamina blanca.	Lab. Ciencias	EVL	Propio			2003	María Blanco
0-1463	1	Mesón	Cubierta melamina blanca.	Lab. Ciencias	EVL	Propio			2003	María Blanco
0-1464	1	Mesón	Cubierta melamina blanca.	Lab. Ciencias	EVL	Propio			2003	María Blanco
0-1465	1	Mesón	Cubierta melamina blanca.	Lab. Ciencias	EVL	Propio			2003	María Blanco
0-1466	1	Silla	cubierta melamina blancas patas café	Lab. Ciencias	EVL	Propio			2003	María Blanco
0-1467	1	Silla	cubierta melamina blancas patas café	Lab. Ciencias	EVL	Propio			2003	María Blanco
0-1468	1	Silla	cubierta melamina blancas patas café	Lab. Ciencias	EVL	Propio			2003	María Blanco
0-1469	1	Silla	cubierta melamina blancas patas café	Lab. Ciencias	EVL	Propio			2003	María Blanco
0-1470	1	Silla	cubierta melamina blancas patas café	Lab. Ciencias	EVL	Propio			2003	María Blanco

0-1471	1	Silla	cubierta melamina blancas patas café	Lab. Ciencias	EVL	Propio			2003	María Blanco
0-1472	1	Silla	cubierta melamina blancas patas café	Lab. Ciencias	EVL	Propio			2003	María Blanco
0-1473	1	Silla	cubierta melamina blancas patas café	Lab. Ciencias	EVL	Propio			2003	María Blanco
0-1474	1	Silla	cubierta melamina blancas patas café	Lab. Ciencias	EVL	Propio			2003	María Blanco
0-1475	1	Silla	cubierta melamina blancas patas café	Lab. Ciencias	EVL	Propio			2003	María Blanco
0-1476	1	Silla	cubierta melamina blancas patas café	Lab. Ciencias	EVL	Propio			2003	María Blanco
0-1477	1	Silla	cubierta melamina blancas patas café	Lab. Ciencias	EVL	Propio			2003	María Blanco
0-1478	1	Silla	cubierta melamina blancas patas café	Lab. Ciencias	EVL	Propio			2003	María Blanco
0-1479	1	Silla	cubierta melamina blancas patas café	Lab. Ciencias	EVL	Propio			2003	María Blanco
0-1480	1	Silla	cubierta melamina blancas patas café	Lab. Ciencias	EVL	Propio			2003	María Blanco
0-1481	1	Silla	cubierta melamina blancas patas café	Lab. Ciencias	EVL	Propio			2003	María Blanco
0-1482	1	Silla	cubierta melamina blancas patas café	Lab. Ciencias	EVL	Propio			2003	María Blanco
0-1483	1	Silla	cubierta melamina blancas patas café	Lab. Ciencias	EVL	Propio			2003	María Blanco
0-1484	1	Silla	cubierta melamina blancas patas café	Lab. Ciencias	EVL	Propio			2003	María Blanco
0-1485	1	Silla	cubierta melamina blancas patas café	Lab. Ciencias	EVL	Propio			2003	María Blanco
0-1486	1	Silla	cubierta melamina blancas patas café	Lab. Ciencias	EVL	Propio			2003	María Blanco
0-1487	1	Silla	cubierta melamina blancas patas café	Lab. Ciencias	EVL	Propio			2003	María Blanco
0-1488	1	Silla	cubierta melamina blancas patas café	Lab. Ciencias	EVL	Propio			2003	María Blanco
0-1489	1	Silla	cubierta melamina blancas patas café	Lab. Ciencias	EVL	Propio			2003	María Blanco
0-1490	1	Silla	cubierta melamina blancas patas café	Lab. Ciencias	EVL	Propio			2003	María Blanco
0-1491	1	Silla	cubierta melamina blancas patas café	Lab. Ciencias	EVL	Propio			2003	María Blanco
0-1492	1	Silla	cubierta melamina blancas patas café	Lab. Ciencias	EVL	Propio			2003	María Blanco
0-1493	1	Silla	cubierta melamina blancas patas café	Lab. Ciencias	EVL	Propio			2003	María Blanco
0-1494	1	Silla	cubierta melamina blancas patas café	Lab. Ciencias	EVL	Propio			2003	María Blanco
0-1495	1	Silla	cubierta melamina blancas patas café	Lab. Ciencias	EVL	Propio			2003	María Blanco
0-1496	1	Silla	cubierta melamina blancas patas café	Lab. Ciencias	EVL	Propio			2003	María Blanco
0-1497	1	Silla	cubierta melamina blancas patas café	Lab. Ciencias	EVL	Propio			2003	María Blanco
0-1498	1	Escritorio	de madera profesor	Lab. Ciencias	EVL	Propio			2003	María Blanco
0-1499	1	Silla	profesor negra forrada	Lab. Ciencias	EVL	Propio			2003	María Blanco
0-1500	1	Estante	Metálico librero	Lab. Ciencias	EVL	Propio			2003	María Blanco
0-1501	1	Lavaderos	Metálicos grandes.	Lab. Ciencias	EVL	Propio			2003	María Blanco
0-1502	1	Lavaderos	Metálicos grandes.	Lab. Ciencias	EVL	Propio			2003	María Blanco
0-1503	1	Lavaderos	Metálicos grandes.	Lab. Ciencias	EVL	Propio			2003	María Blanco
0-1504	1	Lavaderos	Metálicos grandes.	Lab. Ciencias	EVL	Propio			2003	María Blanco
0-1505	1	Pizarra	Acrílica blanca	Lab. Ciencias	EVL	Propio			2003	María Blanco

0-1506	1	Telón	Blanco para proyector de data	Lab. Ciencias	EVL	Propio			2003	María Blanco
0-1507	1	Mesón	Cubierta melamina blanca	Lab. Ciencias	EVL	Propio			2003	María Blanco
0-1508	1	Mesón	Cubierta melamina blanca	Lab. Ciencias	EVL	Propio			2003	María Blanco
0-1509	1	Mesón	Cubierta melamina blanca	Lab. Ciencias	EVL	Propio			2003	María Blanco
0-1510	1	Mesón	Cubierta melamina blanca	Lab. Ciencias	EVL	Propio			2003	María Blanco
0-1511	1	Camilla	Camilla	Lab. Ciencias	EVL	Propio			2003	María Blanco
0-1512	1	Escritorio	Escritorio de madera profesor	Lab. Ciencias	EVL	Propio			2003	María Blanco
0-1513	1	Microscopio	Microscopios	Lab. Ciencias	EVL	Propio			2003	María Blanco
0-1514	1	Microscopio	Microscopios	Lab. Ciencias	EVL	Propio			2003	María Blanco
0-1515	1	Microscopio	Microscopios	Lab. Ciencias	EVL	Propio			2003	María Blanco
0-1516	1	Microscopio	Microscopios	Lab. Ciencias	EVL	Propio			2003	María Blanco
0-1517	1	Mesa	Color café individual	Lab. Ciencias	EVL	Propio			2003	María Blanco
0-1518	1	Mesa	Color café individual	Lab. Ciencias	EVL	Propio			2003	María Blanco
0-1519	1	Basuretero	Basuretero negro	Lab. Ciencias	EVL	Propio			2003	María Blanco
0-1520	1	Silla	Altas (Taburetes)	Lab. Ciencias	EVL	Propio			2003	María Blanco
0-1521	1	Silla	Altas (Taburetes)	Lab. Ciencias	EVL	Propio			2003	María Blanco
0-1522	1	Silla	Altas (Taburetes)	Lab. Ciencias	EVL	Propio			2003	María Blanco
0-1523	1	Silla	Altas (Taburetes)	Lab. Ciencias	EVL	Propio			2003	María Blanco
0-1524	1	Silla	Altas (Taburetes)	Lab. Ciencias	EVL	Propio			2003	María Blanco
0-1525	1	Silla	Altas (Taburetes)	Lab. Ciencias	EVL	Propio			2003	María Blanco
0-1526	1	Silla	Altas (Taburetes)	Lab. Ciencias	EVL	Propio			2003	María Blanco
0-1527	1	Silla	Altas (Taburetes)	Lab. Ciencias	EVL	Propio			2003	María Blanco
0-1528	1	Silla	Altas (Taburetes)	Lab. Ciencias	EVL	Propio			2003	María Blanco
0-1529	1	Silla	Altas (Taburetes)	Lab. Ciencias	EVL	Propio			2003	María Blanco
0-1530	1	Silla	Altas (Taburetes)	Lab. Ciencias	EVL	Propio			2003	María Blanco
0-1531	1	Silla	Altas (Taburetes)	Lab. Ciencias	EVL	Propio			2003	María Blanco
0-1532	1	Silla	Altas (Taburetes)	Lab. Ciencias	EVL	Propio			2003	María Blanco
0-1533	1	Silla	Altas (Taburetes)	Lab. Ciencias	EVL	Propio			2003	María Blanco
0-1534	1	Silla	Altas (Taburetes)	Lab. Ciencias	EVL	Propio			2003	María Blanco
0-1535	1	Silla	Altas (Taburetes)	Lab. Ciencias	EVL	Propio			2003	María Blanco
0-1536	1	Silla	Altas (Taburetes)	Lab. Ciencias	EVL	Propio			2003	María Blanco
0-1537	1	Silla	Altas (Taburetes)	Lab. Ciencias	EVL	Propio			2003	María Blanco
0-1538	1	Silla	Altas (Taburetes)	Lab. Ciencias	EVL	Propio			2003	María Blanco
0-1539	1	Silla	Altas (Taburetes)	Lab. Ciencias	EVL	Propio			2003	María Blanco
0-1540	1	Silla	Altas (Taburetes)	Lab. Ciencias	EVL	Propio			2003	María Blanco

0-1541	1	Silla	Altas (Taburetes)	Lab. Ciencias	EVLP	Propio			2003	María Blanco
0-1542	1	Silla	Altas (Taburetes)	Lab. Ciencias	EVLP	Propio			2003	María Blanco
0-1543	1	Silla	Altas (Taburetes)	Lab. Ciencias	EVLP	Propio			2003	María Blanco
0-1544	1	Silla	Altas (Taburetes)	Lab. Ciencias	EVLP	Propio			2003	María Blanco
0-1545	1	Silla	Altas (Taburetes)	Lab. Ciencias	EVLP	Propio			2003	María Blanco
0-1546	1	Silla	Altas (Taburetes)	Lab. Ciencias	EVLP	Propio			2003	María Blanco
0-1547	1	Silla	Altas (Taburetes)	Lab. Ciencias	EVLP	Propio			2003	María Blanco
0-1548	1	Silla	Altas (Taburetes)	Lab. Ciencias	EVLP	Propio			2003	María Blanco
0-1549	1	Silla	Altas (Taburetes)	Lab. Ciencias	EVLP	Propio			2003	María Blanco
0-1550	1	Silla	Altas (Taburetes)	Lab. Ciencias	EVLP	Propio			2003	María Blanco
0-1551	1	Silla	Altas (Taburetes)	Lab. Ciencias	EVLP	Propio			2003	María Blanco
0-1552	1	Data Show	Marca Epson color blanco.	Lab. Ciencias	EVLP	Propio			2003	María Blanco
0-1553	1	Parlantes	Parlantes Pctronix M-7000-RC	Lab. Ciencias	EVLP	Propio			2003	María Blanco
0-1554	1	Convertidor	Fibra óptica metroblity R200	Lab. Computación	EVLP	Propio			2003	Rodrigo Gaytán
0-1555	1	Router	trimex cat 5E	Lab. Computación	EVLP	Propio			2003	Rodrigo Gaytán
0-1556	1	Switch	xpreso 1616Re	Bod. Comput.	EVLP	Propio			2003	Rodrigo Gaytán
0-1557	1	Switch	xpreso 1616Re	Bod. Comput.	EVLP	Propio			2003	Rodrigo Gaytán
0-1558	1	Switch	8 bocas TP-Kink TL-SF1008 D	Bod. Comput.	EVLP	Propio			2003	Rodrigo Gaytán
0-1559	1	Switch	8 bocas TP-Kink TL-SF1008 D	Lab. Computación	EVLP	Propio			2003	Rodrigo Gaytán
0-1560	1	CPU	HP Compaq 8100 CPU	Lab. Computación	EVLP	Propio			2003	Rodrigo Gaytán
0-1561	1	CPU	HP Compaq 8100 CPU	Lab. Computación	EVLP	Propio			2003	Rodrigo Gaytán
0-1562	1	CPU	HP Compaq 8100 CPU	Lab. Computación	EVLP	Propio			2003	Rodrigo Gaytán
0-1563	1	CPU	HP Compaq 8100 CPU	Lab. Computación	EVLP	Propio			2003	Rodrigo Gaytán
0-1564	1	CPU	HP Compaq 8100 CPU	Lab. Computación	EVLP	Propio			2003	Rodrigo Gaytán
0-1565	1	CPU	HP Compaq 8100 CPU	Lab. Computación	EVLP	Propio			2003	Rodrigo Gaytán
0-1566	1	CPU	HP Compaq 8100 CPU	Lab. Computación	EVLP	Propio			2003	Rodrigo Gaytán

0-1567	1	CPU	HP Compaq 8100 CPU	Lab. Computación	EVLP	Propio			2003	Rodrigo Gaytán
0-1568	1	CPU	HP Compaq 8100 CPU	Lab. Computación	EVLP	Propio			2003	Rodrigo Gaytán
0-1569	1	CPU	HP Compaq 8100 CPU	Lab. Computación	EVLP	Propio			2003	Rodrigo Gaytán
0-1570	1	CPU	HP Compaq 8100 CPU	Lab. Computación	EVLP	Propio			2003	Rodrigo Gaytán
0-1571	1	CPU	HP Compaq 8100 CPU	Lab. Computación	EVLP	Propio			2003	Rodrigo Gaytán
0-1572	1	CPU	HP Compaq 8100 CPU	Lab. Computación	EVLP	Propio			2003	Rodrigo Gaytán
0-1573	1	CPU	HP Compaq 8100 CPU	Lab. Computación	EVLP	Propio			2003	Rodrigo Gaytán
0-1574	1	CPU	HP Compaq 8100 CPU	Lab. Computación	EVLP	Propio			2003	Rodrigo Gaytán
0-1575	1	CPU	HP Compaq 8100 CPU	Lab. Computación	EVLP	Propio			2003	Rodrigo Gaytán
0-1576	1	CPU	HP Compaq 8100 CPU	Lab. Computación	EVLP	Propio			2003	Rodrigo Gaytán
0-1577	1	CPU	HP Compaq 8100 CPU	Lab. Computación	EVLP	Propio			2003	Rodrigo Gaytán
0-1578	1	CPU	HP Compaq 8100 CPU	Lab. Computación	EVLP	Propio			2003	Rodrigo Gaytán
0-1579	1	CPU	HP Compaq 8100 CPU	Lab. Computación	EVLP	Propio			2003	Rodrigo Gaytán
0-1580	1	CPU	HP Compaq 8100 CPU	Lab. Computación	EVLP	Propio			2003	Rodrigo Gaytán
0-1581	1	Pantalla	compaq Le1711 HP	Lab. Computación	EVLP	Propio			2003	Rodrigo Gaytán
0-1582	1	Pantalla	compaq Le1711 HP	Lab. Computación	EVLP	Propio			2003	Rodrigo Gaytán
0-1583	1	Pantalla	compaq Le1711 HP	Lab. Computación	EVLP	Propio			2003	Rodrigo Gaytán
0-1584	1	Pantalla	compaq Le1711 HP	Lab. Computación	EVLP	Propio			2003	Rodrigo Gaytán
0-1585	1	Pantalla	compaq Le1711 HP	Lab. Computación	EVLP	Propio			2003	Rodrigo Gaytán
0-1586	1	Pantalla	compaq Le1711 HP	Lab. Computación	EVLP	Propio			2003	Rodrigo Gaytán
0-1587	1	Pantalla	compaq Le1711 HP	Lab. Computación	EVLP	Propio			2003	Rodrigo Gaytán
0-1588	1	Pantalla	compaq Le1711 HP	Lab. Computación	EVLP	Propio			2003	Rodrigo Gaytán

0-1589	1	Pantalla	compaq Le1711 HP	Lab.	Lab.	Propio			2003	Rodrigo Gaytán
0-1590	1	Pantalla	compaq Le1711 HP	Lab.	Lab.	Propio			2003	Rodrigo Gaytán
0-1591	1	Pantalla	compaq Le1711 HP	Lab.	Lab.	Propio			2003	Rodrigo Gaytán
0-1592	1	Pantalla	compaq Le1711 HP	Lab.	Lab.	Propio			2003	Rodrigo Gaytán
0-1593	1	Pantalla	compaq Le1711 HP	Lab.	Lab.	Propio			2003	Rodrigo Gaytán
0-1594	1	Pantalla	compaq Le1711 HP	Lab.	Lab.	Propio			2003	Rodrigo Gaytán
0-1595	1	Pantalla	compaq Le1711 HP	Lab.	Lab.	Propio			2003	Rodrigo Gaytán
0-1596	1	Pantalla	compaq Le1711 HP	Lab.	Lab.	Propio			2003	Rodrigo Gaytán
0-1597	1	Pantalla	compaq Le1711 HP	Lab.	Lab.	Propio			2003	Rodrigo Gaytán
0-1598	1	Pantalla	compaq Le1711 HP	Lab.	Lab.	Propio			2003	Rodrigo Gaytán
0-1599	1	Pantalla	compaq Le1711 HP	Lab.	Lab.	Propio			2003	Rodrigo Gaytán
0-1600	1	Pantalla	compaq Le1711 HP	Lab.	Lab.	Propio			2003	Rodrigo Gaytán
0-1601	1	Pantalla	compaq Le1711 HP	Lab.	Lab.	Propio			2003	Rodrigo Gaytán
0-1602	1	Teclado	Marca HP	Lab.	Computación	Propio			2003	Rodrigo Gaytán
0-1603	1	Teclado	Marca HP	Lab.	Computación	Propio			2003	Rodrigo Gaytán
0-1604	1	Teclado	Marca HP	Lab.	Computación	Propio			2003	Rodrigo Gaytán
0-1605	1	Teclado	Marca HP	Lab.	Computación	Propio			2003	Rodrigo Gaytán
0-1606	1	Teclado	Marca HP	Lab.	Computación	Propio			2003	Rodrigo Gaytán
0-1607	1	Teclado	Marca HP	Lab.	Computación	Propio			2003	Rodrigo Gaytán
0-1608	1	Teclado	Marca HP	Lab.	Computación	Propio			2003	Rodrigo Gaytán
0-1609	1	Teclado	Marca HP	Lab.	Computación	Propio			2003	Rodrigo Gaytán
0-1610	1	Teclado	Marca HP	Lab.	Computación	Propio			2003	Rodrigo Gaytán
0-1611	1	Teclado	Marca HP	Lab.	Computación	Propio			2003	Rodrigo Gaytán
0-1612	1	Teclado	Marca HP	Lab.	Computación	Propio			2003	Rodrigo Gaytán
0-1613	1	Teclado	Marca HP	Lab.	Computación	Propio			2003	Rodrigo Gaytán
0-1614	1	Teclado	Marca HP	Lab.	Computación	Propio			2003	Rodrigo Gaytán
0-1615	1	Teclado	Marca HP	Lab.	Computación	Propio			2003	Rodrigo Gaytán
0-1616	1	Teclado	Marca HP	Lab.	Computación	Propio			2003	Rodrigo Gaytán
0-1617	1	Teclado	Marca HP	Lab.	Computación	Propio			2003	Rodrigo Gaytán
0-1618	1	Parlantes	Color negro	Lab.	Computación	Propio			2003	Rodrigo Gaytán
0-1619	1	Parlantes	Color negro	Lab.	Computación	Propio			2003	Rodrigo Gaytán
0-1620	1	Proyector	Marca NEC	Lab.	Computación	Propio			2003	Rodrigo Gaytán

0-1621	1	Silla	cubierta melamina azul	Lab. Computación	EVLP	Propio			2003	Rodrigo Gaytán
0-1622	1	Silla	cubierta melamina azul	Lab. Computación	EVLP	Propio			2003	Rodrigo Gaytán
0-1623	1	Silla	cubierta melamina azul	Lab. Computación	EVLP	Propio			2003	Rodrigo Gaytán
0-1624	1	Silla	cubierta melamina azul	Lab. Computación	EVLP	Propio			2003	Rodrigo Gaytán
0-1625	1	Silla	cubierta melamina azul	Lab. Computación	EVLP	Propio			2003	Rodrigo Gaytán
0-1626	1	Silla	cubierta melamina azul	Lab. Computación	EVLP	Propio			2003	Rodrigo Gaytán
0-1627	1	Silla	cubierta melamina azul	Lab. Computación	EVLP	Propio			2003	Rodrigo Gaytán
0-1628	1	Silla	cubierta melamina azul	Lab. Computación	EVLP	Propio			2003	Rodrigo Gaytán
0-1629	1	Silla	cubierta melamina azul	Lab. Computación	EVLP	Propio			2003	Rodrigo Gaytán
0-1630	1	Silla	cubierta melamina azul	Lab. Computación	EVLP	Propio			2003	Rodrigo Gaytán
0-1631	1	Silla	cubierta melamina azul	Lab. Computación	EVLP	Propio			2003	Rodrigo Gaytán
0-1632	1	Silla	cubierta melamina azul	Lab. Computación	EVLP	Propio			2003	Rodrigo Gaytán
0-1633	1	Silla	cubierta melamina azul	Lab. Computación	EVLP	Propio			2003	Rodrigo Gaytán
0-1634	1	Silla	cubierta melamina azul	Lab. Computación	EVLP	Propio			2003	Rodrigo Gaytán
0-1635	1	Silla	cubierta melamina azul	Lab. Computación	EVLP	Propio			2003	Rodrigo Gaytán
0-1636	1	Silla	cubierta melamina azul	Lab. Computación	EVLP	Propio			2003	Rodrigo Gaytán
0-1637	1	Silla	cubierta melamina azul	Lab. Computación	EVLP	Propio			2003	Rodrigo Gaytán
0-1638	1	Silla	cubierta melamina azul	Lab. Computación	EVLP	Propio			2003	Rodrigo Gaytán

0-1639	1	Silla	cubierta melamina azul	Lab. Computación	EVL	Propio			2003	Rodrigo Gaytán
0-1640	1	Silla	cubierta melamina azul	Lab. Computación	EVL	Propio			2003	Rodrigo Gaytán
0-1641	1	Silla	cubierta melamina azul	Lab. Computación	EVL	Propio			2003	Rodrigo Gaytán
0-1642	1	Silla	cubierta melamina azul	Lab. Computación	EVL	Propio			2003	Rodrigo Gaytán
0-1643	1	Silla	cubierta melamina café	Lab. Computación	EVL	Propio			2003	Rodrigo Gaytán
0-1644	1	Silla	cubierta melamina café	Lab. Computación	EVL	Propio			2003	Rodrigo Gaytán
0-1645	1	Silla	cubierta melamina café	Lab. Computación	EVL	Propio			2003	Rodrigo Gaytán
0-1646	1	Silla	cubierta melamina café	Lab. Computación	EVL	Propio			2003	Rodrigo Gaytán
0-1647	1	Silla	cubierta melamina café	Lab. Computación	EVL	Propio			2003	Rodrigo Gaytán
0-1648	1	Silla	cubierta melamina café	Lab. Computación	EVL	Propio			2003	Rodrigo Gaytán
0-1649	1	Silla	cubierta melamina café	Lab. Computación	EVL	Propio			2003	Rodrigo Gaytán
0-1650	1	Silla	cubierta melamina café	Lab. Computación	EVL	Propio			2003	Rodrigo Gaytán
0-1651	1	Silla	cubierta melamina café	Lab. Computación	EVL	Propio			2003	Rodrigo Gaytán
0-1652	1	Silla	cubierta melamina café	Lab. Computación	EVL	Propio			2003	Rodrigo Gaytán
0-1653	1	Silla	cubierta melamina café	Lab. Computación	EVL	Propio			2003	Rodrigo Gaytán
0-1654	1	Silla	cubierta melamina café	Lab. Computación	EVL	Propio			2003	Rodrigo Gaytán
0-1655	1	Silla	cubierta melamina café	Lab. Computación	EVL	Propio			2003	Rodrigo Gaytán
0-1656	1	Silla	cubierta melamina café	Lab. Computación	EVL	Propio			2003	Rodrigo Gaytán

0-1657	1	Silla	cubierta melamina café	Lab. Computación	EVLP	Propio			2003	Rodrigo Gaytán
0-1658	1	Escritorio	cubierta de melamina gris con bordes color azul	Lab. Computación	EVLP	Propio			2003	Rodrigo Gaytán
0-1659	1	Escritorio	cubierta de melamina gris con bordes color azul	Lab. Computación	EVLP	Propio			2003	Rodrigo Gaytán
0-1660	1	Escritorio	cubierta de melamina gris con bordes color azul	Lab. Computación	EVLP	Propio			2003	Rodrigo Gaytán
0-1661	1	Escritorio	cubierta de melamina gris con bordes color azul	Lab. Computación	EVLP	Propio			2003	Rodrigo Gaytán
0-1662	1	Escritorio	cubierta de melamina gris con bordes color azul	Lab. Computación	EVLP	Propio			2003	Rodrigo Gaytán
0-1663	1	Escritorio	cubierta de melamina gris con bordes color azul	Lab. Computación	EVLP	Propio			2003	Rodrigo Gaytán
0-1664	1	Escritorio	cubierta de melamina gris con bordes color azul	Lab. Computación	EVLP	Propio			2003	Rodrigo Gaytán
0-1665	1	Escritorio	cubierta de melamina gris con bordes color azul	Lab. Computación	EVLP	Propio			2003	Rodrigo Gaytán
0-1666	1	Escritorio	cubierta de melamina gris con bordes color azul	Lab. Computación	EVLP	Propio			2003	Rodrigo Gaytán
0-1667	1	Escritorio	cubierta de melamina gris con bordes color azul	Lab. Computación	EVLP	Propio			2003	Rodrigo Gaytán
0-1668	1	Escritorio	cubierta de melamina gris con bordes color azul	Lab. Computación	EVLP	Propio			2003	Rodrigo Gaytán
0-1669	1	Escritorio	cubierta de melamina gris con bordes color azul	Lab. Computación	EVLP	Propio			2003	Rodrigo Gaytán
0-1670	1	Escritorio	cubierta de melamina gris con bordes color azul	Lab. Computación	EVLP	Propio			2003	Rodrigo Gaytán
0-1671	1	Escritorio	cubierta de melamina gris con bordes color azul	Lab. Computación	EVLP	Propio			2003	Rodrigo Gaytán
0-1672	1	Escritorio	cubierta de melamina gris con bordes color azul	Lab. Computación	EVLP	Propio			2003	Rodrigo Gaytán
0-1673	1	Escritorio	cubierta de melamina gris con bordes color azul	Lab. Computación	EVLP	Propio			2003	Rodrigo Gaytán
0-1674	1	Escritorio	cubierta de melamina gris con bordes color azul	Lab. Computación	EVLP	Propio			2003	Rodrigo Gaytán

0-1675	1	Escritorio	cubierta de melamina gris con bordes color azul	Lab. Computación	EVLP	Propio			2003	Rodrigo Gaytán
0-1676	1	Escritorio	cubierta de melamina gris con bordes color azul	Lab. Computación	EVLP	Propio			2003	Rodrigo Gaytán
0-1677	1	Escritorio	cubierta de melamina gris con bordes color azul	Lab. Computación	EVLP	Propio			2003	Rodrigo Gaytán
0-1678	1	Escritorio	cubierta de melamina gris con bordes color azul	Lab. Computación	EVLP	Propio			2003	Rodrigo Gaytán
0-1679	1	Scanner	Marca Canon	Lab. Computación	EVLP	Propio			2003	Rodrigo Gaytán
0-1680	1	CPU	Marca Olidata	Lab. Computación	EVLP	Propio			2003	Rodrigo Gaytán
0-1681	1	CPU	Marca Olidata	Lab. Computación	EVLP	Propio			2003	Rodrigo Gaytán
0-1682	1	CPU	Marca Olidata	Lab. Computación	EVLP	Propio			2003	Rodrigo Gaytán
0-1683	1	CPU	Marca Olidata	Lab. Computación	EVLP	Propio			2003	Rodrigo Gaytán
0-1684	1	CPU	Marca Olidata	Lab. Computación	EVLP	Propio			2003	Rodrigo Gaytán
0-1685	1	CPU	Marca Olidata	Lab. Computación	EVLP	Propio			2003	Rodrigo Gaytán
0-1686	1	Disco	Discos Sata WD	Lab. Computación	EVLP	Propio			2003	Rodrigo Gaytán
0-1687	1	Disco	Discos Sata WD	Lab. Computación	EVLP	Propio			2003	Rodrigo Gaytán
0-1688	1	Disco	Discos Sata WD	Lab. Computación	EVLP	Propio			2003	Rodrigo Gaytán
0-1689	1	Proyector	Proyector Epson color blanco	Lab. Computación	EVLP	Propio			2003	Rodrigo Gaytán
0-1690	1	Proyector	Proyector Epson color blanco	Lab. Computación	EVLP	Propio			2003	Rodrigo Gaytán
0-1691	1	Proyector	Proyector Epson color blanco	Lab. Computación	EVLP	Propio			2003	Rodrigo Gaytán
0-1692	1	Proyector	Proyector Epson color blanco	Lab. Computación	EVLP	Propio			2003	Rodrigo Gaytán
0-1693	1	Proyector	Proyector Epson color blanco	Lab. Computación	EVLP	Propio			2003	Rodrigo Gaytán
0-1694	1	Proyector	Proyector Epson color blanco	Lab. Computación	EVLP	Propio			2003	Rodrigo Gaytán
0-1695	1	Audífonos	Audífonos c/ micrófonos	Lab. Computación	EVLP	Propio			2003	Rodrigo Gaytán

0-1696	1	Audífonos	Audífonos c/ micrófonos	Lab. Computación	EVLP	Propio			2003	Rodrigo Gaytán
0-1697	1	Audífonos	Audífonos c/ micrófonos	Lab. Computación	EVLP	Propio			2003	Rodrigo Gaytán
0-1698	1	Audífonos	Audífonos c/ micrófonos	Lab. Computación	EVLP	Propio			2003	Rodrigo Gaytán
0-1699	1	Audífonos	Audífonos c/ micrófonos	Lab. Computación	EVLP	Propio			2003	Rodrigo Gaytán
0-1700	1	Audífonos	Audífonos c/ micrófonos	Lab. Computación	EVLP	Propio			2003	Rodrigo Gaytán
0-1701	1	Audífonos	Audífonos c/ micrófonos	Lab. Computación	EVLP	Propio			2003	Rodrigo Gaytán
0-1702	1	Audífonos	Audífonos c/ micrófonos	Lab. Computación	EVLP	Propio			2003	Rodrigo Gaytán
0-1703	1	Audífonos	Audífonos c/ micrófonos	Lab. Computación	EVLP	Propio			2003	Rodrigo Gaytán
0-1704	1	Audífonos	Audífonos c/ micrófonos	Lab. Computación	EVLP	Propio			2003	Rodrigo Gaytán
0-1705	1	Audífonos	Audífonos c/ micrófonos	Lab. Computación	EVLP	Propio			2003	Rodrigo Gaytán
0-1706	1	Audífonos	Audífonos c/ micrófonos	Lab. Computación	EVLP	Propio			2003	Rodrigo Gaytán
0-1707	1	Scanner	Scanner Epson v100	Lab. Computación	EVLP	Propio			2003	Rodrigo Gaytán
0-1708	1	Disco	Discos Sata	Lab. Computación	EVLP	Propio			2003	Rodrigo Gaytán
0-1709	1	Disco	Discos Sata	Lab. Computación	EVLP	Propio			2003	Rodrigo Gaytán
0-1710	1	Disco	Discos Sata	Lab. Computación	EVLP	Propio			2003	Rodrigo Gaytán
0-1711	1	Disco	Discos Sata	Lab. Computación	EVLP	Propio			2003	Rodrigo Gaytán
0-1712	1	Disco	Discos Sata	Lab. Computación	EVLP	Propio			2003	Rodrigo Gaytán
0-1713	1	Disco	Discos Sata	Lab. Computación	EVLP	Propio			2003	Rodrigo Gaytán

0-1714	1	CD	CD Restauración HP	Lab. Computación	EVL	Propio			2003	Rodrigo Gaytán
0-1715	1	Teclado	Teclados HP	Lab. Computación	EVL	Propio			2003	Rodrigo Gaytán
0-1716	1	Teclado	Teclados HP	Lab. Computación	EVL	Propio			2003	Rodrigo Gaytán
0-1717	1	Teclado	Teclados HP	Lab. Computación	EVL	Propio			2003	Rodrigo Gaytán
0-1718	1	Teclado	Teclados HP	Lab. Computación	EVL	Propio			2003	Rodrigo Gaytán
0-1719	1	Teclado	Teclados HP	Lab. Computación	EVL	Propio			2003	Rodrigo Gaytán
0-1720	1	Teclado	Teclados HP	Lab. Computación	EVL	Propio			2003	Rodrigo Gaytán
0-1721	1	Teclado	Teclados HP	Lab. Computación	EVL	Propio			2003	Rodrigo Gaytán
0-1722	1	Teclado	Teclados HP	Lab. Computación	EVL	Propio			2003	Rodrigo Gaytán
0-1723	1	Teclado	Teclados HP	Lab. Computación	EVL	Propio			2003	Rodrigo Gaytán
0-1724	1	Antivirus	Antivirus Norton	Lab. Computación	EVL	Propio			2003	Rodrigo Gaytán
0-1725	1	Tarjetas	Tarjetas de claves Office	Lab. Computación	EVL	Propio			2003	Rodrigo Gaytán
0-1726	1	CD	CD Restauración HP	Lab. Computación	EVL	Propio			2003	Rodrigo Gaytán
0-1727	1	CD	CD Restauración HP	Lab. Computación	EVL	Propio			2003	Rodrigo Gaytán
0-1728	1	CD	CD Restauración HP	Lab. Computación	EVL	Propio			2003	Rodrigo Gaytán
0-1729	1	CD	CD Restauración HP	Lab. Computación	EVL	Propio			2003	Rodrigo Gaytán
0-1730	1	CD	CD Restauración HP	Lab. Computación	EVL	Propio			2003	Rodrigo Gaytán
0-1731	1	CD	CD Restauración HP	Lab. Computación	EVL	Propio			2003	Rodrigo Gaytán

0-1732	1	CD	CD Restauración HP	Lab. Computación	EVLP	Propio			2003	Rodrigo Gaytán
0-1733	1	CD	CD Restauración HP	Lab. Computación	EVLP	Propio			2003	Rodrigo Gaytán
0-1734	1	CD	CD Restauración HP	Lab. Computación	EVLP	Propio			2003	Rodrigo Gaytán
0-1735	1	CD	CD Restauración HP	Lab. Computación	EVLP	Propio			2003	Rodrigo Gaytán
0-1736	1	CD	CD Restauración HP	Lab. Computación	EVLP	Propio			2003	Rodrigo Gaytán
0-1737	1	CD	CD Restauración HP	Lab. Computación	EVLP	Propio			2003	Rodrigo Gaytán
0-1738	1	CD	CD Restauración HP	Lab. Computación	EVLP	Propio			2003	Rodrigo Gaytán
0-1739	1	CD	CD Restauración HP	Lab. Computación	EVLP	Propio			2003	Rodrigo Gaytán
0-1740	1	CD	CD Restauración HP	Lab. Computación	EVLP	Propio			2003	Rodrigo Gaytán
0-1741	1	CD	CD Restauración HP	Lab. Computación	EVLP	Propio			2003	Rodrigo Gaytán
0-1742	1	CD	CD Restauración HP	Lab. Computación	EVLP	Propio			2003	Rodrigo Gaytán
0-1743	1	CD	CD Restauración HP	Lab. Computación	EVLP	Propio			2003	Rodrigo Gaytán
0-1744	1	CD	CD Restauración HP	Lab. Computación	EVLP	Propio			2003	Rodrigo Gaytán
0-1745	1	CD	CD Restauración HP	Lab. Computación	EVLP	Propio			2003	Rodrigo Gaytán
0-1746	1	CD	CD Restauración HP	Lab. Computación	EVLP	Propio			2003	Rodrigo Gaytán
0-1747	1	CD	CD Restauración HP	Lab. Computación	EVLP	Propio			2003	Rodrigo Gaytán
0-1748	1	CD	CD Restauración HP	Lab. Computación	EVLP	Propio			2003	Rodrigo Gaytán
0-1749	1	CD	CD Restauración HP	Lab. Computación	EVLP	Propio			2003	Rodrigo Gaytán

0-1750	1	CD	CD Restauración HP	Lab. Computación	EVLP	Propio			2003	Rodrigo Gaytán
0-1751	1	Mousse	Mousse Genius	Lab. Computación	EVLP	Propio			2003	Rodrigo Gaytán
0-1752	1	Mousse	Mousse Genius	Lab. Computación	EVLP	Propio			2003	Rodrigo Gaytán
0-1753	1	Mousse	Mousse HP	Lab. Computación	EVLP	Propio			2003	Rodrigo Gaytán
0-1754	1	Mousse	Mousse HP	Lab. Computación	EVLP	Propio			2003	Rodrigo Gaytán
0-1755	1	Mousse	Mousse HP	Lab. Computación	EVLP	Propio			2003	Rodrigo Gaytán
0-1756	1	Mousse	Mousse HP	Lab. Computación	EVLP	Propio			2003	Rodrigo Gaytán
0-1757	1	Mousse	Mousse HP	Lab. Computación	EVLP	Propio			2003	Rodrigo Gaytán
0-1758	1	Mousse	Mousse HP	Lab. Computación	EVLP	Propio			2003	Rodrigo Gaytán
0-1759	1	Mousse	Mousse HP	Lab. Computación	EVLP	Propio			2003	Rodrigo Gaytán
0-1760	1	Mousse	Mousse HP	Lab. Computación	EVLP	Propio			2003	Rodrigo Gaytán
0-1761	1	Mousse	Mousse HP	Lab. Computación	EVLP	Propio			2003	Rodrigo Gaytán
0-1762	1	Mousse	Mousse HP	Lab. Computación	EVLP	Propio			2003	Rodrigo Gaytán
0-1763	1	Mousse	Mousse HP	Lab. Computación	EVLP	Propio			2003	Rodrigo Gaytán
0-1764	1	Mousse	Mousse HP	Lab. Computación	EVLP	Propio			2003	Rodrigo Gaytán
0-1765	1	Mousse	Mousse HP	Lab. Computación	EVLP	Propio			2003	Rodrigo Gaytán
0-1766	1	Mousse	Mousse HP	Lab. Computación	EVLP	Propio			2003	Rodrigo Gaytán
0-1767	1	Mousse	Mousse HP	Lab. Computación	EVLP	Propio			2003	Rodrigo Gaytán

0-1768	1	Mouse	Mouse HP	Lab. Computación	EVLP	Propio			2003	Rodrigo Gaytán
0-1769	1	Ábaco	Grande de madera	UTP	EVLP	Propio			2003	Rodrigo Gaytán
0-1770	1	Soplador	Sopladores	Bodega	EVLP	Propio			2003	Rodrigo Gaytán
0-1771	1	Soplador	Sopladores	Bodega	EVLP	Propio			2003	Rodrigo Gaytán
0-1772	1	Mouse	Mouse	Lab. Computación	EVLP	Propio			2003	Rodrigo Gaytán
0-1773	1	Proyector	Proyectores Wiew Data	Bodega	EVLP	Propio			2003	Rodrigo Gaytán
0-1774	1	Proyector	Proyectores Wiew Data	Bodega	EVLP	Propio			2003	Rodrigo Gaytán
0-1775	1	Proyector	Proyectores Wiew Data	Bodega	EVLP	Propio			2003	Rodrigo Gaytán
0-1776	1	Proyector	Proyectores Wiew Data	Bodega	EVLP	Propio			2003	Rodrigo Gaytán
0-1777	1	Neetbook	Marca HP Enlaces	Lab. Computación	EVLP	Propio			2003	Rodrigo Gaytán
0-1778	1	Neetbook	Marca HP Enlaces	Lab. Computación	EVLP	Propio			2003	Rodrigo Gaytán
0-1779	1	Neetbook	Marca HP Enlaces	Lab. Computación	EVLP	Propio			2003	Rodrigo Gaytán
0-1780	1	Neetbook	Marca HP Enlaces	Lab. Computación	EVLP	Propio			2003	Rodrigo Gaytán
0-1781	1	Neetbook	Marca HP Enlaces	Lab. Computación	EVLP	Propio			2003	Rodrigo Gaytán
0-1782	1	Neetbook	Marca HP Enlaces	Lab. Computación	EVLP	Propio			2003	Rodrigo Gaytán
0-1783	1	Neetbook	Marca HP Enlaces	Lab. Computación	EVLP	Propio			2003	Rodrigo Gaytán
0-1784	1	Neetbook	Marca HP Enlaces	Lab. Computación	EVLP	Propio			2003	Rodrigo Gaytán
0-1785	1	Neetbook	Marca HP Enlaces	Lab. Computación	EVLP	Propio			2003	Rodrigo Gaytán
0-1786	1	Neetbook	Marca HP Enlaces	Lab. Computación	EVLP	Propio			2003	Rodrigo Gaytán
0-1787	1	Neetbook	Marca HP Enlaces	Lab. Computación	EVLP	Propio			2003	Rodrigo Gaytán
0-1788	1	Neetbook	Marca HP Enlaces	Lab. Computación	EVLP	Propio			2003	Rodrigo Gaytán
0-1789	1	Neetbook	Marca HP Enlaces	Lab. Computación	EVLP	Propio			2003	Rodrigo Gaytán

0-1790	1	Neetbook	Marca HP Enlaces	Lab. Computación	EVLP	Propio		2003	Rodrigo Gaytán
0-1791	1	Neetbook	Marca HP Enlaces	Lab. Computación	EVLP	Propio		2003	Rodrigo Gaytán
0-1792	1	Neetbook	Marca HP Enlaces	Lab. Computación	EVLP	Propio		2003	Rodrigo Gaytán
0-1793	1	Neetbook	Marca HP Enlaces	Lab. Computación	EVLP	Propio		2003	Rodrigo Gaytán
0-1794	1	Neetbook	Marca HP Enlaces	Lab. Computación	EVLP	Propio		2003	Rodrigo Gaytán
0-1795	1	Neetbook	Marca HP Enlaces	Lab. Computación	EVLP	Propio		2003	Rodrigo Gaytán
0-1796	1	Neetbook	Marca HP Enlaces	Lab. Computación	EVLP	Propio		2003	Rodrigo Gaytán
0-1797	1	Neetbook	Marca HP Enlaces	Lab. Computación	EVLP	Propio		2003	Rodrigo Gaytán
0-1798	1	Neetbook	Marca HP Enlaces	Lab. Computación	EVLP	Propio		2003	Rodrigo Gaytán
0-1799	1	Neetbook	Marca HP Enlaces	Lab. Computación	EVLP	Propio		2003	Rodrigo Gaytán
0-1800	1	Neetbook	Marca HP Enlaces	Lab. Computación	EVLP	Propio		2003	Rodrigo Gaytán
0-1801	1	Neetbook	Marca HP Enlaces	Lab. Computación	EVLP	Propio		2003	Rodrigo Gaytán
0-1802	1	Neetbook	Marca HP Enlaces	Lab. Computación	EVLP	Propio		2003	Rodrigo Gaytán
0-1803	1	Neetbook	Marca HP Enlaces	Lab. Computación	EVLP	Propio		2003	Rodrigo Gaytán
0-1804	1	Neetbook	Marca HP Enlaces	Lab. Computación	EVLP	Propio		2003	Rodrigo Gaytán
0-1805	1	Neetbook	Marca HP Enlaces	Lab. Computación	EVLP	Propio		2003	Rodrigo Gaytán
0-1806	1	Neetbook	Marca HP Enlaces	Lab. Computación	EVLP	Propio		2003	Rodrigo Gaytán
0-1807	1	Neetbook	Marca HP Enlaces	Lab. Computación	EVLP	Propio		2003	Rodrigo Gaytán

0-1808	1	Neetbook	Marca HP Enlaces	Lab. Computación	EVLP	Propio			2003	Rodrigo Gaytán
0-1809	1	Consola	Neetbook Enlaces	Lab. Computación	EVLP	Propio			2003	Rodrigo Gaytán
0-1810	1	Consola	Neetbook Enlaces	Lab. Computación	EVLP	Propio			2003	Rodrigo Gaytán
0-1811	1	Caja cable	Cable de red RJ45	Lab. Computación	EVLP	Propio			2003	Rodrigo Gaytán
0-1812	1	Impresora	Marca HP 1102 w	Lab. Computación	EVLP	Propio			2003	Rodrigo Gaytán
0-1813	1	Woofers	PC Tronix	Lab. Computación	EVLP	Propio			2003	Rodrigo Gaytán
0-1814	1	Perchero	Perchero	Lab. Computación	EVLP	Propio			2003	Rodrigo Gaytán
0-1815	1	Extintor	Extintor	Lab. Computación	EVLP	Propio			2003	Rodrigo Gaytán
0-1816	1	Switch	TP LINK 24 Bochs	Lab. Computación	EVLP	Propio			2003	Rodrigo Gaytán
0-1817	1	Router	Routers Cisco	Lab. Computación	EVLP	Propio			2003	Rodrigo Gaytán
0-1818	1	Switch	Surecon	Lab. Computación	EVLP	Propio			2003	Rodrigo Gaytán
0-1819	1	Telón	Telón	Lab. Computación	EVLP	Propio			2003	Rodrigo Gaytán
0-1820	1	Caja para Switch	Caja para Switch	Enlaces	EVLP	Propio			2003	Elizabeth Uribe
0-1821	1	Parlantes	PARLANTE Olidata	Enlaces	EVLP	Propio			2003	Elizabeth Uribe
0-1822	1	Parlantes	PARLANTE Olidata	Enlaces	EVLP	Propio			2003	Elizabeth Uribe
0-1823	1	Pantalla	PANTALLA AOC	Enlaces	EVLP	Propio			2003	Elizabeth Uribe
0-1824	1	Teclado	TECLADO HP	Enlaces	EVLP	Propio			2003	Elizabeth Uribe
0-1825	1	Teclado	TECLADO HP	Enlaces	EVLP	Propio			2003	Elizabeth Uribe
0-1826	1	Mousse	MOUSSE HP	Enlaces	EVLP	Propio			2003	Elizabeth Uribe
0-1827	1	Teclado	TECLADOS PC Tronic	Enlaces	EVLP	Propio			2003	Elizabeth Uribe
0-1828	1	Teclado	TECLADOS PC Tronic	Enlaces	EVLP	Propio			2003	Elizabeth Uribe
0-1829	1	Teclado	TECLADOS PC Tronic	Enlaces	EVLP	Propio			2003	Elizabeth Uribe
0-1830	1	Teclado	TECLADOS PC Tronic	Enlaces	EVLP	Propio			2003	Elizabeth Uribe
0-1831	1	Teclado	TECLADOS PC Tronic	Enlaces	EVLP	Propio			2003	Elizabeth Uribe

0-1832	1	Pantalla	PANTALLA Olidata	Enlaces	EVL P	Propio			2003	Elizabeth Uribe
0-1833	1	Pantalla	PANTALLA Olidata	Enlaces	EVL P	Propio			2003	Elizabeth Uribe
0-1834	1	Pantalla	PANTALLA Olidata	Enlaces	EVL P	Propio			2003	Elizabeth Uribe
0-1835	1	Pantalla	PANTALLA Olidata	Enlaces	EVL P	Propio			2003	Elizabeth Uribe
0-1836	1	Pantalla	PANTALLA Olidata	Enlaces	EVL P	Propio			2003	Elizabeth Uribe
0-1837	1	Pantalla	PANTALLA Olidata	Enlaces	EVL P	Propio			2003	Elizabeth Uribe
0-1838	1	Pantalla	PANTALLA Olidata	Enlaces	EVL P	Propio			2003	Elizabeth Uribe
0-1839	1	Switch	SWITCH 8 bocas TP-Link	Enlaces	EVL P	Propio			2003	Elizabeth Uribe
0-1840	1	Teclado	Teclados Olidata	Enlaces	EVL P	Propio			2003	Elizabeth Uribe
0-1841	1	Teclado	Teclados Olidata	Enlaces	EVL P	Propio			2003	Elizabeth Uribe
0-1842	1	Teclado	Teclados Olidata	Enlaces	EVL P	Propio			2003	Elizabeth Uribe
0-1843	1	Teclado	TECLADO Kensington	Enlaces	EVL P	Propio			2003	Elizabeth Uribe
0-1844	1	Mousse	MOUSSE PC Tronic	Enlaces	EVL P	Propio			2003	Elizabeth Uribe
0-1845	1	Mousse	MOUSSE PC Tronic	Enlaces	EVL P	Propio			2003	Elizabeth Uribe
0-1846	1	Teclado	TECLADO Olidata	Enlaces	EVL P	Propio			2003	Elizabeth Uribe
0-1847	1	Teclado	TECLADO Olidata	Enlaces	EVL P	Propio			2003	Elizabeth Uribe
0-1848	1	Teclado	TECLADO Olidata	Enlaces	EVL P	Propio			2003	Elizabeth Uribe
0-1849	1	Parlantes	PARLANTE Genius	Enlaces	EVL P	Propio			2003	Elizabeth Uribe
0-1850	1	Pantalla	PANTALLA Plana Samsung	Enlaces	EVL P	Propio			2003	Elizabeth Uribe
0-1851	1	Pantalla	PANTALLA Plana Relisys	Enlaces	EVL P	Propio			2003	Elizabeth Uribe
0-1852	1	CPU	CPU HP 7700 Compaq	Enlaces	EVL P	Propio			2003	Elizabeth Uribe
0-1853	1	CPU	CPU HP 7600 Compaq	Enlaces	EVL P	Propio			2003	Elizabeth Uribe
0-1854	1	CPU	CPU HP 7600 Compaq	Enlaces	EVL P	Propio			2003	Elizabeth Uribe
0-1855	1	CPU	CPU Olidata negra enlaces	Enlaces	EVL P	Propio			2003	Elizabeth Uribe
0-1856	1	CPU	CPU HP 7100 Compaq	Enlaces	EVL P	Propio			2003	Elizabeth Uribe
0-1857	1	CPU	CPU HP C2C 33517PM	Enlaces	EVL P	Propio			2003	Elizabeth Uribe
0-1858	1	CPU	CPU HP DELL	Enlaces	EVL P	Propio			2003	Elizabeth Uribe
0-1859	1	CPU	CPU Compaq EVO	Enlaces	EVL P	Propio			2003	Elizabeth Uribe
0-1860	1	CPU	CPU Blancas	Enlaces	EVL P	Propio			2003	Elizabeth Uribe
0-1861	1	CPU	CPU Blancas	Enlaces	EVL P	Propio			2003	Elizabeth Uribe
0-1862	1	CPU	CPU Blancas	Enlaces	EVL P	Propio			2003	Elizabeth Uribe
0-1863	1	CPU	CPU Blancas	Enlaces	EVL P	Propio			2003	Elizabeth Uribe
0-1864	1	Silla	de madera, cubierta genero café claro.	Enlaces	EVL P	Propio			2003	Elizabeth Uribe
0-1865	1	Silla	de madera, cubierta genero café claro.	Enlaces	EVL P	Propio			2003	Elizabeth Uribe
0-1866	1	Silla	de madera, cubierta genero café claro.	Enlaces	EVL P	Propio			2003	Elizabeth Uribe

0-1902	1	Escritorio	Madera, color café claro.	Enlaces	EVL	Propio			2003	Elizabeth Uribe
0-1903	1	Escritorio	Madera, color café claro.	Enlaces	EVL	Propio			2003	Elizabeth Uribe
0-1904	1	Mesa	Mesa cuadrada	Enlaces	EVL	Propio			2003	Elizabeth Uribe
0-1905	1	Mesa	Mesa grande ovalada	Enlaces	EVL	Propio			2003	Elizabeth Uribe
0-1906	1	Mesa	Mesa redonda	Enlaces	EVL	Propio			2003	Elizabeth Uribe
0-1907	1	Ábaco	Abaco	Enlaces	EVL	Propio			2003	Elizabeth Uribe
0-1908	1	Ábaco	ABACOS GRANDES CON RUEDAS	U.T.P.	EVL	Propio			2003	Elizabeth Uribe
0-1909	1	Anilladora	ANILLADORA PROFESIONAL Ibico	U.T.P.	EVL	Propio			2003	Elizabeth Uribe
0-1910	1	Carro	CARRO METALICO 4 RUEDAS	U.T.P.	EVL	Propio			2003	Elizabeth Uribe
0-1911	1	CPU	CPU HP	U.T.P.	EVL	Propio			2003	Elizabeth Uribe
0-1912	1	CPU	CPU HP	U.T.P.	EVL	Propio			2003	Elizabeth Uribe
0-1913	1	CPU	CPU HP	U.T.P.	EVL	Propio			2003	Elizabeth Uribe
0-1914	1	CPU	CPU HP	U.T.P.	EVL	Propio			2003	Elizabeth Uribe
0-1915	1	Escritorio	Madera, color café claro.	U.T.P.	EVL	Propio			2003	Elizabeth Uribe
0-1916	1	Escritorio	Madera, color café claro.	U.T.P.	EVL	Propio			2003	Elizabeth Uribe
0-1917	1	Escritorio	Madera, color café claro.	U.T.P.	EVL	Propio			2003	Elizabeth Uribe
0-1918	1	Estante	Metálico 28 casilleros	U.T.P.	EVL	Propio			2003	Elizabeth Uribe
0-1919	1	Estante	Metálico 28 casilleros.	U.T.P.	EVL	Propio			2003	Elizabeth Uribe
0-1920	1	Estante	Metálico 28 casilleros.	U.T.P.	EVL	Propio			2003	Elizabeth Uribe
0-1921	1	Estante	Metálico 08 casilleros.	U.T.P.	EVL	Propio			2003	Elizabeth Uribe
0-1922	1	Estante	Metálico 08 casilleros.	U.T.P.	EVL	Propio			2003	Elizabeth Uribe
0-1923	1	Fotocopiadora	Advance Color Canon	U.T.P.	EVL	Propio			2003	Elizabeth Uribe
0-1924	1	Fotocopiadora	Imagen Runner 1750i Canon	U.T.P.	EVL	Propio			2003	Elizabeth Uribe
0-1925	1	Impresora	HP Laser Jet 1018 HP	U.T.P.	EVL	Propio			2003	Elizabeth Uribe
0-1926	1	Impresora	HP Laser Jet 1018 HP	U.T.P.	EVL	Propio			2003	Elizabeth Uribe
0-1927	1	Impresora	IMPRESORA COLOR DESKJET 2280 HP	U.T.P.	EVL	Propio			2003	Elizabeth Uribe
0-1928	1	Kardex	Madera, color café claro.	U.T.P.	EVL	Propio			2003	Elizabeth Uribe
0-1929	1	Mesa	MESA CAFÉ CLARO	U.T.P.	EVL	Propio			2003	Elizabeth Uribe
0-1930	1	Mesa	MESA COLEGIAL INDIVIDUAL	U.T.P.	EVL	Propio			2003	Elizabeth Uribe
0-1931	1	Mesa	MESA COLEGIAL INDIVIDUAL	U.T.P.	EVL	Propio			2003	Elizabeth Uribe
0-1932	1	Mesa	MESA COLEGIAL INDIVIDUAL	U.T.P.	EVL	Propio			2003	Elizabeth Uribe
0-1933	1	Mesa	MESA COMPUTACION AZUL/PLOMO	U.T.P.	EVL	Propio			2003	Elizabeth Uribe
0-1934	1	Mesa	MESA REDONDA	U.T.P.	EVL	Propio			2003	Elizabeth Uribe
0-1935	1	Mesa	MESAS COLOR CAFÉ OSCURO	U.T.P.	EVL	Propio			2003	Elizabeth Uribe
0-1936	1	Mesa	MESAS COLOR CAFÉ OSCURO	U.T.P.	EVL	Propio			2003	Elizabeth Uribe

0-1937	1	Monitor	MONITOR LG		U.T.P.	EVL	Propio			2003	Elizabeth Uribe
0-1938	1	Monitor	MONITOR HP Comp.		U.T.P.	EVL	Propio			2003	Elizabeth Uribe
0-1939	1	Mousse	MOUSE Fujitel		U.T.P.	EVL	Propio			2003	Elizabeth Uribe
0-1940	1	Mousse	MOUSE HP		U.T.P.	EVL	Propio			2003	Elizabeth Uribe
0-1941	1	Mueble	MUEBLE MADERA 6 CAJONES COLOR BEIGE		U.T.P.	EVL	Propio			2003	Elizabeth Uribe
0-1942	1	Mueble	MUEBLE MADERA 8 CAJONES COLOR CAFÉ		U.T.P.	EVL	Propio			2003	Elizabeth Uribe
0-1943	1	Mueble	MUEBLES MADERA 2 PUERTAS		U.T.P.	EVL	Propio			2003	Elizabeth Uribe
0-1944	1	Mueble	MUEBLES MADERA 2 PUERTAS		U.T.P.	EVL	Propio			2003	Elizabeth Uribe
0-1945	1	Mueble	MUEBLES MADERA 2 PUERTAS		U.T.P.	EVL	Propio			2003	Elizabeth Uribe
0-1946	1	Papelero	PAPELEROS METALICOS COLOR NEGRO, Hand		U.T.P.	EVL	Propio			2003	Elizabeth Uribe
0-1947	1	Papelero	PAPELEROS METALICOS COLOR NEGRO, Hand		U.T.P.	EVL	Propio			2003	Elizabeth Uribe
0-1948	1	Papelero	PAPELEROS METALICOS COLOR NEGRO, Hand		U.T.P.	EVL	Propio			2003	Elizabeth Uribe
0-1949	1	Papelero	PAPELEROS MADERA		U.T.P.	EVL	Propio			2003	Elizabeth Uribe
0-1950	1	Perchero	PERCHEROS		U.T.P.	EVL	Propio			2003	Elizabeth Uribe
0-1951	1	Perchero	PERCHEROS		U.T.P.	EVL	Propio			2003	Elizabeth Uribe
0-1952	1	Piso	PISO METALICO CUBIERTA MELAMINA CAFÉ		U.T.P.	EVL	Propio			2003	Elizabeth Uribe
0-1953	1	Pizarra	PIZARRA CORCHO CON PEDESTAL		U.T.P.	EVL	Propio			2003	Elizabeth Uribe
0-1954	1	Pizarra	PIZARRA DE PARED		U.T.P.	EVL	Propio			2003	Elizabeth Uribe
0-1955	1	Pizarra	PIZARRA DE PARED		U.T.P.	EVL	Propio			2003	Elizabeth Uribe
0-1956	1	Plastificadora	PLASTIFICADORA FELLOWES		U.T.P.	EVL	Propio			2003	Elizabeth Uribe
0-1957	1	Porta CPU	PORTA CPU MADERA COLOR AZUL		U.T.P.	EVL	Propio			2003	Elizabeth Uribe
0-1958	1	Porta CPU	PORTA CPU MADERA COLOR AZUL		U.T.P.	EVL	Propio			2003	Elizabeth Uribe
0-1959	1	Radio	RADIO CD Phillips		U.T.P.	EVL	Propio			2003	Elizabeth Uribe
0-1960	1	Radio	RADIO Motorola		U.T.P.	EVL	Propio			2003	Elizabeth Uribe
0-1961	1	Silla	SILLAS BLANCAS METAL/MELAMINA		U.T.P.	EVL	Propio			2003	Elizabeth Uribe
0-1962	1	Silla	SILLAS BLANCAS METAL/MELAMINA		U.T.P.	EVL	Propio			2003	Elizabeth Uribe
0-1963	1	Silla	SILLAS BLANCAS METAL/MELAMINA		U.T.P.	EVL	Propio			2003	Elizabeth Uribe
0-1964	1	Silla	SILLAS COLEGIAL/CAFÉ/		U.T.P.	EVL	Propio			2003	Elizabeth Uribe
0-1965	1	Silla	SILLAS COLEGIAL/CAFÉ/		U.T.P.	EVL	Propio			2003	Elizabeth Uribe
0-1966	1	Silla	SILLAS COLEGIAL/CAFÉ/		U.T.P.	EVL	Propio			2003	Elizabeth Uribe
0-1967	1	Silla	Silla giratoria color azul		U.T.P.	EVL	Propio	18019	64.375	2014	Elizabeth Uribe
0-1968	1	Teclado	TECLADO HP		U.T.P.	EVL	Propio			2003	Elizabeth Uribe
0-1969	1	Teclado	TECLADO HP		U.T.P.	EVL	Propio			2003	Elizabeth Uribe
0-1970	1	Teléfono	TELEFONO Nitsuko		U.T.P.	EVL	Propio			2003	Elizabeth Uribe
0-1971	1	Telón	TELON		U.T.P.	EVL	Propio			2003	Elizabeth Uribe

0-1972	1	Telón	TELON		U.T.P.	EVL	Propio		2003	Elizabeth Uribe
0-1973	1	Telón	TELON		U.T.P.	EVL	Propio		2003	Elizabeth Uribe
0-1974	1	Telón	TELON		U.T.P.	EVL	Propio		2003	Elizabeth Uribe
0-1975	1	Mesa	MESA MADERA OVALADA-CUB.MOVIL		U.T.P.	EVL	Propio		2003	Elizabeth Uribe
0-1976	1	Telón	TELONES Electroventa		U.T.P.	EVL	Propio		2003	Elizabeth Uribe
0-1977	1	Telón	TELONES Electroventa		U.T.P.	EVL	Propio		2003	Elizabeth Uribe
0-1978	1	Telón	TELONES Electroventa		U.T.P.	EVL	Propio		2003	Elizabeth Uribe
0-1979	1	Telón	TELONES Electroventa		U.T.P.	EVL	Propio		2003	Elizabeth Uribe
0-1980	1	Telón	TELONES Electroventa		U.T.P.	EVL	Propio		2003	Elizabeth Uribe
0-1981	1	Telón	TELONES Electroventa		U.T.P.	EVL	Propio		2003	Elizabeth Uribe
0-1982	1	Telón	TELONES Electroventa		U.T.P.	EVL	Propio		2003	Elizabeth Uribe
0-1983	1	Telón	TELONES Electroventa		U.T.P.	EVL	Propio		2003	Elizabeth Uribe
0-1984	1	Soporte	SOPORTES PARA DATA Electroventa		U.T.P.	EVL	Propio		2003	Elizabeth Uribe
0-1985	1	Soporte	SOPORTES PARA DATA Electroventa		U.T.P.	EVL	Propio		2003	Elizabeth Uribe
0-1986	1	Soporte	SOPORTES PARA DATA Electroventa		U.T.P.	EVL	Propio		2003	Elizabeth Uribe
0-1987	1	Soporte	SOPORTES PARA DATA Electroventa		U.T.P.	EVL	Propio		2003	Elizabeth Uribe
0-1988	1	Soporte	SOPORTES PARA DATA Electroventa		U.T.P.	EVL	Propio		2003	Elizabeth Uribe
0-1989	1	Soporte	SOPORTES PARA DATA Electroventa		U.T.P.	EVL	Propio		2003	Elizabeth Uribe
0-1990	1	Soporte	SOPORTES PARA DATA Electroventa		U.T.P.	EVL	Propio		2003	Elizabeth Uribe
0-1991	1	Monitor	Monitor		U.T.P.	EVL	Propio		2003	Elizabeth Uribe
0-1992	1	CPU	CPU		U.T.P.	EVL	Propio		2003	Elizabeth Uribe
0-1993	1	Mousse	Mousse		U.T.P.	EVL	Propio		2003	Elizabeth Uribe
0-1994	1	Teclado	Teclado		U.T.P.	EVL	Propio		2003	Elizabeth Uribe
0-1995	1	Mesa	Mesa prebásica		U.T.P.	EVL	Propio		2003	Elizabeth Uribe
0-1996	1	Silla	silla tapiz género negro		U.T.P.	EVL	Propio		2003	Elizabeth Uribe
0-1997	1	Silla	silla tapiz género negro		U.T.P.	EVL	Propio		2003	Elizabeth Uribe
0-1998	1	Silla	silla tapiz género negro		U.T.P.	EVL	Propio		2003	Elizabeth Uribe
0-1999	1	Silla	silla tapiz género negro		U.T.P.	EVL	Propio		2003	Elizabeth Uribe
0-2000	1	Silla	silla tapiz género negro		U.T.P.	EVL	Propio		2003	Elizabeth Uribe
0-2001	1	Silla	silla tapiz género negro		U.T.P.	EVL	Propio		2003	Elizabeth Uribe
0-2002	1	Silla	silla tapiz género negro		U.T.P.	EVL	Propio		2003	Elizabeth Uribe
0-2003	1	Cámara fotográfica	Cámara fotográfica Sony HX300		U.T.P.	EVL	Propio		2003	Elizabeth Uribe
0-2004	1	Disco duro	Discos duros 1,0 : TP/10 Toshiba		U.T.P.	EVL	Propio		2003	Elizabeth Uribe
0-2005	1	Disco duro	Discos duros 1,0 : TP/10 Toshiba		U.T.P.	EVL	Propio		2003	Elizabeth Uribe
0-2006	1	Disco duro	Discos duros 1,0 : TP/10 Toshiba		U.T.P.	EVL	Propio		2003	Elizabeth Uribe

0-2007	1	Impresora	Impresora multifuncional Epson L210	of. secretaria	EVLP	SEP			2014	Paulina Bustos
0-2008	1	CPU	CPU, mousse y teclado HP	of. secretaria	EVLP	Propio			2003	Paulina Bustos
0-2009	1	Monitor	monitor HP Compaq LE1711	of. secretaria	EVLP	SEP				Paulina Bustos
0-2010	1	Radio	Radio Kenwood	of. secretaria	EVLP	Daem				Paulina Bustos
0-2011	1	Escritorio	Escritorio de madera modular 4 cajones	of. secretaria	EVLP	Daem				Paulina Bustos
0-2012	1	Silla	Silla giratoria color azul	of. secretaria	EVLP	Fagem	18019	64.375	2014	Paulina Bustos
0-2013	1	Estante	Estante chico 2 puertas	Bodega escalera oficina	EVLP	Donación			2014	Paulina Bustos
0-2014	1	Kardex	Kardex madera 4 cajones c/llave, Melman Peral	of. secretaria	EVLP	Fagem	31905	152500	2014	Paulina Bustos
0-2015	1	Escritorio	Escritorio de madera , 3 cajones	of. secretaria	EVLP	Daem				Paulina Bustos
0-2016	1	sillón	Sillón 2 cuerpos, cubierta cuero negr	of. secretaria	EVLP	Propio				Paulina Bustos
0-2017	1	Fotocopiadora	Fotocopiadora Canon IR1022	of. secretaria	EVLP	SEP				Paulina Bustos
0-2018	1	Mesa	Mesa cuadrada cubierta de melamina	of. secretaria	EVLP	Propio				Paulina Bustos
0-2019	1	Estante	Estante Biblioteca 2 puertas 4 divisiones, Extinguidor	of. secretaria	EVLP	Fagem	31905	147498	2014	Paulina Bustos
0-2020	1	Extinguidor		of. secretaria	EVLP	Propio				Paulina Bustos
0-2021	1	Central Telefónica	Central telefónica nitsuko	of. secretaria	EVLP	Propio				Paulina Bustos
0-2022	1	Reloj control	Reloj control electrónico	of. secretaria	EVLP	Propio				Paulina Bustos
0-2023	1	Pizarra	Pizarra acrílica cuadrada	of. secretaria	EVLP	Propio				Paulina Bustos
0-2024	1	Papelero	Papelero metálico negro	of. secretaria	EVLP	Propio				Paulina Bustos
0-2025	1	Porta Papel	Porta papel para recado metálico negro	of. secretaria	EVLP	Donación			2014	Paulina Bustos
0-2026	1	Porta Lápiz	porta lápiz metálico negro	of. secretaria	EVLP	Donación			2014	Paulina Bustos
0-2027	1	Silla	Silla oficina, cubierta tela negra	of. secretaria	EVLP	Fagem	1447		2014	Paulina Bustos
0-2028	1	Meson	Mesones acero inoxidable	Bodega escalera oficina	EVLP	Propio				Paulina Bustos
0-2029	1	Meson	Mesones acero inoxidable	Bodega escalera oficina	EVLP	Propio				Paulina Bustos
0-2030	1	Estante	Estante de Madera 2 puertas	Archivo Dirección	EVLP	Propio				Paulina Bustos
0-2031	1	Estante	Estante 15 casilleros madera, Melman Peral	Archivo Dirección	EVLP	Fagem	31905	139984	2014	Paulina Bustos
0-2032	1	Perchero	Perchero metálico	Archivo Dirección	EVLP	Propio				Paulina Bustos
0-2033	1	Mesa	Mesa chica estudiante	Archivo Dirección	EVLP	Propio				Paulina Bustos

0-2034	1	Herbidor	Herbidor eléctrico Black & Decker	Archivo Dirección	EVLP	Propio				Paulina Bustos
0-2035	1	Mueble	Muebel TV (Rack)	Archivo Dirección	EVLP	Propio				Paulina Bustos
0-2036	1	Fax	Fax 255 Brother	Archivo Dirección	EVLP	Propio				Paulina Bustos
0-2037	1	Guillotina	Guillotina	Archivo Dirección	EVLP	Propio				Paulina Bustos
0-2038	1	Impresora	Impresora HP Laserjet P1006	Of. Director	EVLP	Propio				Héctor Cuevas
0-2039	1	CPU	CPU, mouse y teclado HP	Of. Director	EVLP	Propio				Héctor Cuevas
0-2040	1	Escritorio	Escritorio de madera 6 cajones	Of. Director	EVLP	Propio				Héctor Cuevas
0-2041	1	Sillón	Sillón giratorio tevinil negro	Of. Director	EVLP	Propio				Héctor Cuevas
0-2042	1	Kardex	Kardex madera 4 cajones c/llave, Melman Peral	Of. Director	EVLP	Fagem	31905	152500	2014	Héctor Cuevas
0-2043	1	sillón	Sillón 2 cuerpos, cubierta cuero negro	Of. Director	EVLP	Propio				Héctor Cuevas
0-2044	1	Mesa	Mesa madera para PC	Of. Director	EVLP	Propio				Héctor Cuevas
0-2045	1	Mesa	Mesa TV, madera, con ruedas	Of. Director	EVLP	Propio				Héctor Cuevas
0-2046	1	Perchero	Perchero metálico	Of. Director	EVLP	Propio				Héctor Cuevas
0-2047	1	Porta Llaves	Porta llaves de madera con vidrio	Of. Director	EVLP	Propio				Héctor Cuevas
0-2048	1	Data show	Data show Sony 2000 lumenes	Of. Director	EVLP	Propio				Héctor Cuevas
0-2049	1	Estante	Estante Biblioteca 2 puertas 4 divisiones,	Of. Director	EVLP	SEP				Héctor Cuevas
0-2050	1	Central Telefónica	Central telefónica nitsuko	Of. Director	EVLP	Fagem	31905	147498	2014	Héctor Cuevas
0-2051	1	Mesa	Mesa de centro de madera	Of. Director	EVLP	Propio				Héctor Cuevas
0-2052	1	Papelero	Papelero madera	Of. Director	EVLP	Propio				Héctor Cuevas
0-2053	1	Porta Papel	Porta papel para recado metálico negro	Of. Director	EVLP	Donación			2014	Héctor Cuevas
0-2054	1	Porta Lápiz	porta lápiz metálico negro	Of. Director	EVLP	Donación			2014	Héctor Cuevas
0-2055	1	Silla	Silla oficina, cubierta tela negra	Of. Director	EVLP	Donación			2014	Héctor Cuevas
0-2056	1	Silla	Silla oficina, cubierta tela negra	Of. Director	EVLP	Fagem	1447		2014	Héctor Cuevas
0-2057	1	TV Plasma	TV Plasma AOC Envision Serial	Of. Director	EVLP	Fagem	1447		2014	Héctor Cuevas
0-2058	1	Escritorio	Escritorio de madera 6 cajones	Inspector General	EVLP	Propio				Héctor Cuevas
0-2059	1	Mesa	Mesa melamina café	Inspector General	EVLP	Propio				Patricio Zamora
0-2060	1	Estante	Estante Biblioteca 2 puertas 4 divisiones, Melman Peral	Inspector General	EVLP	Fagem	31905	147498	2014	Patricio Zamora
0-2061	1	Papelero	Papelero madera	Inspector General	EVLP	Propio				Patricio Zamora

0-2062	1	Computador	Computador EIZO	Inspector General	EVLP	Donación			2014	Patricio Zamora
0-2063	1	Impresora	Impresora HP Deskjet F2280	Inspector General	EVLP	Propio				Patricio Zamora
0-2064	1	Silla	Silla giratoria negra	Inspector General	EVLP	Propio				Patricio Zamora
0-2065	1	Silla	Silla metálica cubierta gris	Inspector General	EVLP	Propio				Patricio Zamora
0-2066	1	Silla	Silla cubierta tela negra	Inspector General	EVLP	Fagem	1447		2014	Patricio Zamora
0-2067	1	Silla	Silla cubierta tela negra	Inspector General	EVLP	Fagem	1447		2014	Patricio Zamora
0-2068	1	Kardex	Kardex de madera	Inspector General	EVLP	Propio				Patricio Zamora
0-2069	1	Kardex	Kardex madera 4 cajones c/llave, Melman Peral	Inspector General	EVLP	Fagem	31905	152500	2014	Patricio Zamora
0-2070	1	Silla	Silla estudiante	Inspector General	EVLP	Propio				Patricio Zamora
0-2071	1	Teclado	Teclado PC, HP	Inspector General	EVLP	Propio				Patricio Zamora
0-2072	1	Parlantes	Parlantes para PCTPromix	Inspector General	EVLP	Propio				Patricio Zamora
0-2073	1	Escritorio	Escritorio de madera 2 cajones	Trabajadora Social	EVLP	Propio				Carolina Faúndez
0-2074	1	Silla	Silla forrada tela negra	Trabajadora Social	EVLP	Fagem	1447		2014	Carolina Faúndez
0-2075	1	Mesa	Mesa individual estudiante	Trabajadora Social	EVLP	Propio				Carolina Faúndez
0-2076	1	Impresora	Impresora HP Laserjet P1006	Trabajadora Social	EVLP	Propio				Carolina Faúndez
0-2077	1	Estante	Estante de madera 2 puertas	Trabajadora Social	EVLP	Propio				Carolina Faúndez
0-2078	1	Kardex	Kardex de madera 4 cajones	Trabajadora Social	EVLP	Propio				Carolina Faúndez
0-2079	1	Silla	Silla madera cubierta cuerina negra	Trabajadora Social	EVLP	Propio				Carolina Faúndez
0-2080	1	Escritorio	Escritorio de madera 2 cajones	Inspectoría	EVLP	Propio				Inspectores de Patio

0-2081	1	Botiquín	Botiquín	Inspectoría	Inspectoría	Propio				Inspectores de Patio
0-2082	1	Mesa	Mesa de computador de madera	Inspectoría	Inspectoría	Propio				Inspectores de Patio
0-2083	1	Estante	Estante sin puertas	Inspectoría	Inspectoría	Propio				Inspectores de Patio
0-2084	1	Estante	Estante con puertas	Inspectoría	Inspectoría	Propio				Inspectores de Patio
0-2085	1	Silla	Sillas de madera acolchada	Inspectoría	Inspectoría	Propio				Inspectores de Patio
0-2086	1	Silla	Sillas de madera acolchada	Inspectoría	Inspectoría	Propio				Inspectores de Patio
0-2087	1	Silla	Silla con ruedas	Inspectoría	Inspectoría	Propio				Inspectores de Patio
0-2088	1	Locker	Locker metálico 9 casilleros	Inspectoría	Inspectoría	Fagem	18022	160.073	2014	Inspectores de Patio
0-2089	1	Camilla	Camilla	Inspectoría	Inspectoría	Propio				Inspectores de Patio
0-2090	1	Escalera	Escalera de camilla	Inspectoría	Inspectoría	Propio				Inspectores de Patio
0-2091	1	Mesa	Mesa con cubierta de vidrio chica	Inspectoría	Inspectoría	Propio				Inspectores de Patio
0-2092	1	Mesa	Mesa estudiante chica	Inspectoría	Inspectoría	Propio				Inspectores de Patio
0-2093	1	Camilla	Camilla portátil de madera	Inspectoría	Inspectoría	Propio				Inspectores de Patio
0-2094	1	Impresora	Impresora HP Laserjet 1018	Inspectoría	Inspectoría	Propio				Inspectores de Patio
0-2095	1	Computador	Computador Olidata	Inspectoría	Inspectoría	Propio				Inspectores de Patio
0-2096	1	Silla	Silla metálica acolchada negra	Inspectoría	Inspectoría	Propio				Inspectores de Patio
0-2097	1	Teclado	Teclado CP Print	Inspectoría	Inspectoría	Propio				Inspectores de Patio
0-2098	1	CPU	CPU Olidata	Inspectoría	Inspectoría	Propio				Inspectores de Patio
0-2099	1	Escritorio	Escritorio de madera, 1 cajón y patas de fierro	Inspectoría	Inspectoría	Propio				Inspectores de Patio
0-2100	1	Estante	Estante biblioteca 2 puertas y 6 casilleros	Inspectoría	Inspectoría	Propio				Inspectores de Patio
0-2101	1	Escritorio	Escritorio de madera	PIE 2° piso	PIE 2° piso	Propio				T. Pizarro y D. Zepeda
0-2102	1	Escritorio	Escritorio de madera	PIE 2° piso	PIE 2° piso	Propio				T. Pizarro y D. Zepeda
0-2103	1	Silla	Sillas escolares	PIE 2° piso	PIE 2° piso	Propio				T. Pizarro y D. Zepeda
0-2104	1	Silla	Sillas escolares	PIE 2° piso	PIE 2° piso	Propio				T. Pizarro y D. Zepeda
0-2105	1	Silla	Sillas escolares	PIE 2° piso	PIE 2° piso	Propio				T. Pizarro y D. Zepeda
0-2106	1	Silla	Sillas escolares	PIE 2° piso	PIE 2° piso	Propio				T. Pizarro y D. Zepeda
0-2107	1	Silla	Sillas escolares	PIE 2° piso	PIE 2° piso	Propio				T. Pizarro y D. Zepeda
0-2108	1	Mesa	Mesas	PIE 2° piso	PIE 2° piso	Propio				T. Pizarro y D. Zepeda

0-2109	1	Mesa	Mesas	PIE 2° piso	EVL	Propio				T. Pizarro y D. Zepeda
0-2110	1	Estante	Estantes	PIE 2° piso	EVL	Propio				T. Pizarro y D. Zepeda
0-2111	1	Estante	Estantes	PIE 2° piso	EVL	Propio				T. Pizarro y D. Zepeda
0-2112	1	Mesa	Mesa escolar	PIE 2° piso	EVL	Propio				T. Pizarro y D. Zepeda
0-2113	1	Mesa	Mesa escolar	PIE 2° piso	EVL	Propio				T. Pizarro y D. Zepeda
0-2114	1	Mueble	Mueble Librero madera	PIE 2° piso	EVL	Propio				T. Pizarro y D. Zepeda
0-2115	1	Pizarra	Pizarra acrílica	PIE 2° piso	EVL	Propio				T. Pizarro y D. Zepeda
0-2116	1	Perchero	Perchero metálico	PIE 2° piso	EVL	Propio				T. Pizarro y D. Zepeda
0-2117	1	Lavamanos	Lavamanos de loza blanco	PIE 2° piso	EVL	Propio				T. Pizarro y D. Zepeda
0-2118	1	Silla	Sillas escritorio metálico forro negro	PIE 2° piso	EVL	Propio				T. Pizarro y D. Zepeda
0-2119	1	Silla	Sillas escritorio metálico forro negro	PIE 2° piso	EVL	Propio				T. Pizarro y D. Zepeda
0-2120	1	Silla	Silla azul	PIE 2° piso	EVL	Propio				T. Pizarro y D. Zepeda
0-2121	1	Impresora	Impresora HP laserjet Pro	PIE 2° piso	EVL	PIE	20866	36.669	2015	T. Pizarro y D. Zepeda
0-2122	1	Impresora	Impresora Epson L210	PIE 2° piso	EVL	PIE	20865	90.031	2015	T. Pizarro y D. Zepeda
0-2123	1	Parlantes	Parlante Logitech negro	PIE 2° piso	EVL	PIE	12220	24531	2015	T. Pizarro y D. Zepeda
0-2124	1	Mesa	Mesa estudiante pequeño	PIE 2° piso	EVL	Propio				T. Pizarro y D. Zepeda
0-2125	1	Parlantes	Parlante Logitech blanco	PIE 2° piso	EVL	PIE	24108	10.532	2015	T. Pizarro y D. Zepeda
0-2126	1	Proyector	Proyector Viewsonic PJD6543W	PIE 2° piso	EVL	PIE	12220	390911	2015	T. Pizarro y D. Zepeda
0-2127	1	Mesa	Mesas estudiantes para 2 personas	PIE of. Dirección	EVL	Propio				Alejandra Tapia

0-2128	1	Mesa	Mesas estudiantes para 2 personas	PIE of. Dirección	EVL	Propio			Alejandra Tapia
0-2129	1	Silla	Sillas escritorio cubierta tela gris	PIE of. Dirección	EVL				Alejandra Tapia
0-2130	1	Silla	Sillas estudiante	PIE of. Dirección	EVL	Propio			Alejandra Tapia
0-2131	1	Silla	Sillas estudiante	PIE of. Dirección	EVL	Propio			Alejandra Tapia
0-2132	1	Silla	Sillas estudiante	PIE of. Dirección	EVL	Propio			Alejandra Tapia
0-2133	1	Silla	Sillas estudiante	PIE of. Dirección	EVL	Propio			Alejandra Tapia
0-2134	1	Silla	Sillas estudiante	PIE of. Dirección	EVL	Propio			Alejandra Tapia
0-2135	1	Silla	Sillas estudiante	PIE of. Dirección	EVL	Propio			Alejandra Tapia
0-2136	1	Escritorio	Escritorio computador	PIE of. Dirección	EVL	Propio			Alejandra Tapia
0-2137	1	Kardex	Kardex	PIE of. Dirección	EVL	Propio			Alejandra Tapia
0-2138	1	Repisa	Repisa de fierro	PIE of. Dirección	EVL	Propio			Alejandra Tapia
0-2139	1	Impresora	Impresora Epson L210	PIE of. Dirección	EVL	PIE	20865	90031	2015
0-2140	1	Termolaminadora	Termolaminadora Fellowes	PIE of. Dirección	EVL				Alejandra Tapia
0-2141	1	Pizarra	Pizarra acrílica cuadrada	PIE of. Dirección	EVL				Alejandra Tapia
0-2142	1	Parlantes	Parlantes Logitech	PIE of. Dirección	EVL				Alejandra Tapia
0-2143	1	Anilladora	Máquina anilladora Combind C-250 CTA -A4-	PIE of. Dirección	EVL	PIE	8333935	130417	2015
0-2144	1	Clavadora	Clavadora Bostich TR-45 metálica	PIE of. Dirección	EVL	PIE	8333935	13884	2015
0-2145	1	Plastificadora	Plastificadora	PIE of. Dirección	EVL				Alejandra Tapia
0-2146	1	Pizarra	Pizarra blanca 1,20 x 1,50 mtss. Bisilque	PIE of. Dirección	EVL	PIE	8359629	47579	2015
0-2147	1	Escritorio	Escritorio de madera	Fonoaudióloga	EVL	Propio			Natalia Sánchez
0-2148	1	Silla	Sillas blancas estudiantes	Fonoaudióloga	EVL	Propio			Natalia Sánchez
0-2149	1	Silla	Sillas blancas estudiantes	Fonoaudióloga	EVL	Propio			Natalia Sánchez
0-2150	1	Mesa	Mesa estudiante	Fonoaudióloga	EVL	Propio			Natalia Sánchez
0-2151	1	Estante	Estante de madera 2 puertas	Fonoaudióloga	EVL	Propio			Natalia Sánchez
0-2152	1	Lavamanos	Lavamanos	Fonoaudióloga	EVL	Propio			Natalia Sánchez
0-2153	1	Impresora	Impresora HP Laserjet 1102w	Fonoaudióloga	EVL	PIE	20866	36669	2015
0-2154	1	Notebook	Notebook Toshiba	Fonoaudióloga	EVL	PIE	12220	328110	2015
0-2155	1	Parlantes	Parlantes logitech	Fonoaudióloga	EVL	PIE	24108	10532	2015
0-2156	1	Computador	Computador Toshiba C55-B5214KL 15 4GB	Fonoaudióloga	EVL	PIE	12220	328110	2015
0-2157	1	Software	Software windows 7 PRO.OEM 64 BTS-revisión	Fonoaudióloga	EVL	PIE	12220	89718	2015
0-2158	1	Loocker	Loocker c/ 9 casilleros Faymo	Sala de Profesores	EVL	Fagem	18022	160.073	2014
0-2159	1	Loocker	Loocker c/ 9 casilleros Faymo	Sala de Profesores	EVL	Fagem	18022	160.073	2014
0-2160	1	Loocker	Loocker c/ 9 casilleros Faymo	Sala de Profesores	EVL	Fagem	18022	160.073	2014

0-2161	1	Locker	Locker c/ 9 casilleros Faymo	Sala de Profesores	EVLP	Fagem	18022	160.073	2014
0-2162	1	Locker	Locker c/ 9 casilleros Faymo	Sala de Profesores	EVLP	Fagem	18022	160.073	2014
0-2163	1	Estante	Estantes de madera	Sala de Profesores	EVLP	Propio			
0-2164	1	Estante	Estantes de madera	Sala de Profesores	EVLP	Propio			
0-2165	1	Estante	Estantes de madera	Sala de Profesores	EVLP	Propio			
0-2166	1	Estante	Estantes de madera	Sala de Profesores	EVLP	Propio			
0-2167	1	Estante	Estantes de madera	Sala de Profesores	EVLP	Propio			
0-2168	1	Mesa	Mesas de madera	Sala de Profesores	EVLP	Propio			
0-2169	1	Mesa	Mesas de madera	Sala de Profesores	EVLP	Propio			
0-2170	1	Mesa	Mesas de madera	Sala de Profesores	EVLP	Propio			
0-2171	1	Silla	Sillas metálicas con cubierta de cuerina	Sala de Profesores	EVLP	Fagem	1447		2014
0-2172	1	Silla	Sillas metálicas con cubierta de cuerina	Sala de Profesores	EVLP	Fagem	1447		2014
0-2173	1	Silla	Sillas metálicas con cubierta de cuerina	Sala de Profesores	EVLP	Fagem	1447		2014
0-2174	1	Silla	Sillas metálicas con cubierta de cuerina	Sala de Profesores	EVLP	Fagem	1447		2014
0-2175	1	Silla	Sillas metálicas con cubierta de cuerina	Sala de Profesores	EVLP	Fagem	1447		2014
0-2176	1	silla	Sillas metálicas con cubierta de cuerina	Sala de Profesores	EVLP	Fagem	1447		2014
0-2177	1	Silla	Sillas metálicas con cubierta de cuerina	Sala de Profesores	EVLP	Fagem	1447		2014
0-2178	1	Silla	Sillas metálicas con cubierta de cuerina	Sala de Profesores	EVLP	Fagem	1447		2014

0-2179	1	Silla	Sillas metálicas con cubierta de cuerina	Sala de Profesores	EVLP	Fagem	1447	2014	
0-2180	1	Silla	Sillas metálicas con cubierta de cuerina	Sala de Profesores	EVLP	Fagem	1447	2014	
0-2181	1	Silla	Sillas metálicas con cubierta de cuerina	Sala de Profesores	EVLP	Fagem	1447	2014	
0-2182	1	Silla	Sillas metálicas con cubierta de cuerina	Sala de Profesores	EVLP	Fagem	1447	2014	
0-2183	1	Escritorio	Escritorio de madera	Sala de Profesores	EVLP	Propio			
0-2184	1	Silla	Sillas de madera con cubierta de cuerina	Sala de Profesores	EVLP	Propio			
0-2185	1	Silla	Sillas de madera con cubierta de cuerina	Sala de Profesores	EVLP	Propio			
0-2186	1	Refrigerador	Refrigerador Samsung	Sala de Profesores	EVLP	Propio			
0-2187	1	Microondas	Microondas IRT	Sala de Profesores	EVLP	Propio			
0-2188	1	Perchero	Perchero	Sala de Profesores	EVLP	Propio			
0-2189	1	Sillón	Sillón de 2 cuerpos lila	Sala de Profesores	EVLP	Donación			
0-2190	1	Televisor	Televisor Samsung	Sala de Profesores	EVLP	Propio			
0-2191	1	Cocina	Cocina Bosch	Sala de Profesores	EVLP	Propio			
0-2192	1	Campana	Campana cocina	Sala de Profesores	EVLP	Propio			
0-2193	1	Lavaplatos	Lavaplatos	Sala de Profesores	EVLP	Propio			
0-2194	1	Pizarra	Pizarra acrílica cuadrada blanca	Sala de Profesores	EVLP	Propio			
0-2195	1	Silla	Sillas estudiante	Sala de Profesores	EVLP	Propio			
0-2196	1	Silla	Silla de madera cubierta cuerina negra	Sala de Profesores	EVLP	Propio			
0-2197	1	Telón	Telón	Sala de Profesores	EVLP	Propio			
0-2198	1	Extintor	Extintor	Sala de Profesores	EVLP	Propio			
0-2199	1	Extintor	Extintor ABC 6 kilos	Cocina	EVLP	Propio			Ana Purrales
0-2200	1	Basurero	BASURERO 55 LTS.	Cocina	EVLP	Propio			Ana Purrales
0-2201	1	Basurero	BASURERO 55 LTS.	Cocina	EVLP	Propio			Ana Purrales
0-2202	1	Basurero	BASURERO C/RUEDAS 120 LTS.	Cocina	EVLP	Propio			Ana Purrales
0-2203	1	Mesa	Mesas blancas y patas gris	Comedor	EVLP	Propio			

0-2309	1	Silla	Metálicas cubierta melamina café claro.	Comedor	EVL	Propio			
0-2310	1	Silla	Metálicas cubierta melamina café claro.	Comedor	EVL	Propio			
0-2311	1	Silla	Metálicas cubierta melamina café claro.	Comedor	EVL	Propio			
0-2312	1	Silla	Metálicas cubierta melamina café claro.	Comedor	EVL	Propio			
0-2313	1	Silla	Metálicas cubierta melamina café claro.	Comedor	EVL	Propio			
0-2314	1	Silla	Metálicas cubierta melamina café claro.	Comedor	EVL	Propio			
0-2315	1	Silla	Metálicas cubierta melamina café claro.	Comedor	EVL	Propio			
0-2316	1	Silla	Metálicas cubierta melamina café claro.	Comedor	EVL	Propio			
0-2317	1	Silla	Metálicas cubierta melamina café claro.	Comedor	EVL	Propio			
0-2318	1	Silla	Metálicas cubierta melamina café claro.	Comedor	EVL	Propio			
0-2319	1	Silla	Metálicas cubierta melamina café claro.	Comedor	EVL	Propio			
0-2320	1	Silla	Metálicas cubierta melamina café claro.	Comedor	EVL	Propio			
0-2321	1	Silla	Metálicas cubierta melamina café claro.	Comedor	EVL	Propio			
0-2322	1	Silla	Metálicas cubierta melamina café claro.	Comedor	EVL	Propio			
0-2323	1	Silla	Metálicas cubierta melamina café claro.	Comedor	EVL	Propio			
0-2324	1	Silla	Metálicas cubierta melamina café claro.	Comedor	EVL	Propio			
0-2325	1	Silla	Metálicas cubierta melamina café claro.	Comedor	EVL	Propio			
0-2326	1	Silla	Metálicas cubierta melamina café claro.	Comedor	EVL	Propio			
0-2327	1	Silla	Metálicas cubierta melamina café claro.	Comedor	EVL	Propio			
0-2328	1	Silla	Metálicas cubierta melamina café claro.	Comedor	EVL	Propio			
0-2329	1	Silla	Metálicas cubierta melamina café claro.	Comedor	EVL	Propio			
0-2330	1	Silla	Metálicas cubierta melamina café claro.	Comedor	EVL	Propio			
0-2331	1	Mesón	Mesones blancos nuevos patas negras	Comedor	EVL	Propio			
0-2332	1	Mesón	Mesones blancos nuevos patas negras	Comedor	EVL	Propio			
0-2333	1	Mesón	Mesones blancos nuevos patas negras	Comedor	EVL	Propio			
0-2334	1	Mesón	Mesones blancos nuevos patas negras	Comedor	EVL	Propio			
0-2335	1	Mesón	Mesones blancos nuevos patas negras	Comedor	EVL	Propio			
0-2336	1	Mesón	Mesones blancos nuevos patas negras	Comedor	EVL	Propio			
0-2337	1	Mesón	Mesones blancos nuevos patas negras	Comedor	EVL	Propio			
0-2338	1	Mesón	Mesón a la pared gris metálico	Comedor	EVL	Propio			
0-2339	1	Silla	Párvulos, cubierta melamina, diferentes colores	Comedor	EVL	Propio			
0-2340	1	Silla	Párvulos, cubierta melamina, diferentes colores	Comedor	EVL	Propio			
0-2341	1	Silla	Párvulos, cubierta melamina, diferentes colores	Comedor	EVL	Propio			
0-2342	1	Silla	Párvulos, cubierta melamina, diferentes colores	Comedor	EVL	Propio			
0-2343	1	Silla	Párvulos, cubierta melamina, diferentes colores	Comedor	EVL	Propio			

0-2379	1	Silla	Sillas patas grises nuevas	Comedor	EVL	Propio			
0-2380	1	Silla	Sillas patas grises nuevas	Comedor	EVL	Propio			
0-2381	1	Silla	Sillas patas grises nuevas	Comedor	EVL	Propio			
0-2382	1	Silla	Sillas patas grises nuevas	Comedor	EVL	Propio			
0-2383	1	Silla	Sillas patas grises nuevas	Comedor	EVL	Propio			
0-2384	1	Silla	Sillas patas grises nuevas	Comedor	EVL	Propio			
0-2385	1	Silla	Sillas patas grises nuevas	Comedor	EVL	Propio			
0-2386	1	Silla	Sillas patas grises nuevas	Comedor	EVL	Propio			
0-2387	1	Silla	Sillas patas grises nuevas	Comedor	EVL	Propio			
0-2388	1	Silla	Sillas patas grises nuevas	Comedor	EVL	Propio			
0-2389	1	Silla	Sillas patas grises nuevas	Comedor	EVL	Propio			
0-2390	1	Silla	Sillas patas grises nuevas	Comedor	EVL	Propio			
0-2391	1	Silla	Sillas patas grises nuevas	Comedor	EVL	Propio			
0-2392	1	Silla	Sillas patas grises nuevas	Comedor	EVL	Propio			
0-2393	1	Silla	Sillas patas grises nuevas	Comedor	EVL	Propio			
0-2394	1	Silla	Sillas patas grises nuevas	Comedor	EVL	Propio			
0-2395	1	Silla	Sillas patas grises nuevas	Comedor	EVL	Propio			
0-2396	1	Silla	Sillas patas grises nuevas	Comedor	EVL	Propio			
0-2397	1	Silla	Sillas patas grises nuevas	Comedor	EVL	Propio			
0-2398	1	Silla	Sillas patas grises nuevas	Comedor	EVL	Propio			
0-2399	1	Silla	Sillas patas grises nuevas	Comedor	EVL	Propio			
0-2400	1	Silla	Sillas patas grises nuevas	Comedor	EVL	Propio			
0-2401	1	Silla	Sillas patas grises nuevas	Comedor	EVL	Propio			
0-2402	1	Silla	Sillas patas grises nuevas	Comedor	EVL	Propio			
0-2403	1	Silla	Sillas patas grises nuevas	Comedor	EVL	Propio			
0-2404	1	Silla	Sillas patas moradas	Comedor	EVL	Propio			
0-2405	1	Silla	Sillas patas moradas	Comedor	EVL	Propio			
0-2406	1	Silla	Sillas patas moradas	Comedor	EVL	Propio			
0-2407	1	Silla	Sillas patas moradas	Comedor	EVL	Propio			
0-2408	1	Silla	Sillas patas moradas	Comedor	EVL	Propio			
0-2409	1	Silla	Sillas patas moradas	Comedor	EVL	Propio			
0-2410	1	Silla	Sillas patas moradas	Comedor	EVL	Propio			
0-2411	1	Silla	Sillas patas moradas	Comedor	EVL	Propio			
0-2412	1	Silla	Sillas patas moradas	Comedor	EVL	Propio			
0-2413	1	Silla	Sillas patas moradas	Comedor	EVL	Propio			

0-2484	1	Silla	Sillas patas grises chicas	Comedor Edu.	EVLP	Propio				Asist. De la Educ.
0-2485	1	Refrigerador	Refrigerador Sindelen	Comedor Asis. Edu.	EVLP	Propio				Asist. De la Educ.
0-2486	1	Cocina	Cocina 4 quemadores Biggi	Comedor Asis. Edu.	EVLP	Propio				Asist. De la Educ.
0-2487	1	Mesón	Mesones de acero inoxidable Biggi	Comedor Asis. Edu.	EVLP	Propio				Asist. De la Educ.
0-2488	1	Lavaplatos	Lavaplatos de acero inoxidable grande	Comedor Asis. Edu.	EVLP	Propio				Asist. De la Educ.
0-2489	1	Mesa	mesas con melamina blanca patas negras	Comedor Asis. Edu.	EVLP	Propio				Asist. De la Educ.
0-2490	1	Mesa	mesas con melamina blanca patas negras	Comedor Asis. Edu.	EVLP	Propio				Asist. De la Educ.
0-2491	1	Mesa	mesas con melamina blanca patas negras	Comedor Asis. Edu.	EVLP	Propio				Asist. De la Educ.
0-2492	1	Fogón	Fogón de 2 platos	Comedor Asis. Edu.	EVLP	Propio				Asist. De la Educ.
0-2493	1	Estante	Estante Fierro, 1 cuerpo	Comedor Asis. Edu.	EVLP	Propio				Asist. De la Educ.
0-2494	1	Mesón	Mesón con melamina blanca	Comedor Asis. Edu.	EVLP	Propio				Asist. De la Educ.
0-2495	1	Bancos	Taburetes	Comedor Asis. Edu.	EVLP	Propio				Asist. De la Educ.
0-2496	1	Bancos	Taburetes	Comedor Asis. Edu.	EVLP	Propio				Asist. De la Educ.
0-2497	1	Bancos	Taburetes	Comedor Asis. Edu.	EVLP	Propio				Asist. De la Educ.
0-2498	1	Bancos	Taburetes	Comedor Asis. Edu.	EVLP	Propio				Asist. De la Educ.
0-2499	1	Bancos	Taburetes	Comedor Asis. Edu.	EVLP	Propio				Asist. De la Educ.
0-2500	1	Bancos	Taburetes	Comedor Asis. Edu.	EVLP	Propio				Asist. De la Educ.
0-2501	1	Bancos	Taburetes	Comedor Asis. Edu.	EVLP	Propio				Asist. De la Educ.
0-2502	1	Bancos	Taburetes	Comedor Asis. Edu.	EVLP	Propio				Asist. De la Educ.

0-2503	1	Bancos	Taburetes	Comedor Asis. Edu.	EVLP	Propio			Asist. De la Educ.
0-2504	1	Bancos	Taburetes	Comedor Asis. Edu.	EVLP	Propio			Asist. De la Educ.
0-2505	1	Bancos	Taburetes	Comedor Asis. Edu.	EVLP	Propio			Asist. De la Educ.
0-2506	1	Bancos	Taburetes	Comedor Asis. Edu.	EVLP	Propio			Asist. De la Educ.
0-2507	1	Bancos	Taburetes	Comedor Asis. Edu.	EVLP	Propio			Asist. De la Educ.
0-2508	1	Silla	metálicas acolchadas	Comedor Asis. Edu.	EVLP	Propio			Asist. De la Educ.
0-2509	1	Silla	metálicas acolchadas	Comedor Asis. Edu.	EVLP	Propio			Asist. De la Educ.
0-2510	1	Silla	metálicas acolchadas	Comedor Asis. Edu.	EVLP	Propio			Asist. De la Educ.
0-2511	1	Escritorio	de madera, café claro.	Comedor Asis. Edu.	EVLP	Propio			Asist. De la Educ.
0-2512	1	Atril	Madera, café claro.	Comedor Asis. Edu.	EVLP	Propio			Asist. De la Educ.
0-2513	1	Silla	Metálicas cubierta melamina café claro.	Comedor Asis. Edu.	EVLP	Propio			Asist. De la Educ.
0-2514	1	Silla	Metálicas cubierta melamina café claro.	Comedor Asis. Edu.	EVLP	Propio			Asist. De la Educ.
0-2515	1	Silla	Metálicas cubierta melamina café claro.	Comedor Asis. Edu.	EVLP	Propio			Asist. De la Educ.
0-2516	1	Silla	Metálicas cubierta melamina café claro.	Comedor Asis. Edu.	EVLP	Propio			Asist. De la Educ.
0-2517	1	Silla	Metálicas cubierta melamina café claro.	Comedor Asis. Edu.	EVLP	Propio			Asist. De la Educ.
0-2518	1	Silla	Metálicas cubierta melamina café claro.	Comedor Asis. Edu.	EVLP	Propio			Asist. De la Educ.
0-2519	1	Silla	Metálicas cubierta melamina café claro.	Comedor Asis. Edu.	EVLP	Propio			Asist. De la Educ.
0-2520	1	Silla	Metálicas cubierta melamina café claro.	Comedor Asis. Edu.	EVLP	Propio			Asist. De la Educ.

0-2521	1	Silla	Metálicas cubierta melamina café claro.	Comedor Asis. Edu.	EVLP	Propio				Asist. De la Educ.
0-2522	1	Silla	Metálicas cubierta melamina café claro.	Comedor Asis. Edu.	EVLP	Propio				Asist. De la Educ.
0-2523	1	Silla	Metálicas cubierta melamina café claro.	Comedor Asis. Edu.	EVLP	Propio				Asist. De la Educ.
0-2524	1	Estante	Estante de madera 6 casilleros	Comedor Asis. Edu.	EVLP	Propio				Asist. De la Educ.
0-2525	1	Locker	Locker metálico 3 cuerpos 9 casilleros	Comedor Asis. Edu.	EVLP	Fagem	18022	160.073	2014	Asist. De la Educ.
0-2526	1	Locker	Locker metálico 3 cuerpos 9 casilleros	Comedor Asis. Edu.	EVLP	Fagem	31905	257664	2015	Asist. De la Educ.
0-2527	1	Silla	chica café claro	Bodeja bajo escalera UTP	EVLP	Propio				
0-2528	1	Silla	chica café claro	Bodeja bajo escalera UTP	EVLP	Propio				
0-2529	1	Silla	chica café claro	Bodeja bajo escalera UTP	EVLP	Propio				
0-2530	1	Silla	chica café claro	Bodeja bajo escalera UTP	EVLP	Propio				
0-2531	1	Silla	chica café claro	Bodeja bajo escalera UTP	EVLP	Propio				
0-2532	1	Silla	chica café claro	Bodeja bajo escalera UTP	EVLP	Propio				
0-2533	1	Silla	chica café claro	Bodeja bajo escalera UTP	EVLP	Propio				
0-2534	1	Silla	chica café claro	Bodeja bajo escalera UTP	EVLP	Propio				
0-2535	1	Silla	chica café claro	Bodeja bajo escalera UTP	EVLP	Propio				
0-2536	1	Silla	chica café claro	Bodeja bajo escalera UTP	EVLP	Propio				
0-2537	1	Silla	chica café claro	Bodeja bajo escalera UTP	EVLP	Propio				
0-2538	1	Silla	chica café claro	Bodeja bajo escalera UTP	EVLP	Propio				

0-2539	1	Silla	chica café claro		Bodega bajo escalera UTP	EVL	Propio			
0-2540	1	Silla	chica café claro		Bodega bajo escalera UTP	EVL	Propio			
0-2541	1	Silla	chica café claro		Bodega bajo escalera UTP	EVL	Propio			
0-2542	1	Silla	chica café claro		Bodega bajo escalera UTP	EVL	Propio			
0-2543	1	Silla	chica café claro		Bodega bajo escalera UTP	EVL	Propio			
0-2544	1	Silla	chica café claro		Bodega bajo escalera UTP	EVL	Propio			
0-2545	1	Silla	chica café claro		Bodega bajo escalera UTP	EVL	Propio			
0-2546	1	Silla	chica café claro		Bodega bajo escalera UTP	EVL	Propio			
0-2547	1	Silla	chica café claro		Bodega bajo escalera UTP	EVL	Propio			
0-2548	1	Silla	chica café claro		Bodega bajo escalera UTP	EVL	Propio			
0-2549	1	Silla	chica café claro		Bodega bajo escalera UTP	EVL	Propio			
0-2550	1	Silla	chica café claro		Bodega bajo escalera UTP	EVL	Propio			
0-2551	1	Silla	chica café claro		Bodega bajo escalera UTP	EVL	Propio			
0-2552	1	Silla	chica café claro		Bodega bajo escalera UTP	EVL	Propio			
0-2553	1	Silla	chica café claro		Bodega bajo escalera UTP	EVL	Propio			
0-2554	1	Silla	chica café claro		Bodega bajo escalera UTP	EVL	Propio			
0-2555	1	Silla	chica café claro		Bodega bajo escalera UTP	EVL	Propio			
0-2556	1	Silla	chica café claro		Bodega bajo escalera UTP	EVL	Propio			

0-2557	1	Silla	chica café claro		Bodega bajo escalera UTP	EVL	Propio			
0-2558	1	Silla	chica café claro		Bodega bajo escalera UTP	EVL	Propio			
0-2559	1	Silla	chica café claro		Bodega bajo escalera UTP	EVL	Propio			
0-2560	1	Silla	chica café oscuro		Bodega bajo escalera UTP	EVL	Propio			
0-2561	1	Silla	chica café oscuro		Bodega bajo escalera UTP	EVL	Propio			
0-2562	1	Silla	chica café oscuro		Bodega bajo escalera UTP	EVL	Propio			
0-2563	1	Silla	chica café oscuro		Bodega bajo escalera UTP	EVL	Propio			
0-2564	1	Silla	chica café oscuro		Bodega bajo escalera UTP	EVL	Propio			
0-2565	1	Silla	chica café oscuro		Bodega bajo escalera UTP	EVL	Propio			
0-2566	1	Silla	chica café oscuro		Bodega bajo escalera UTP	EVL	Propio			
0-2567	1	Silla	chica café oscuro		Bodega bajo escalera UTP	EVL	Propio			
0-2568	1	Silla	chica café oscuro		Bodega bajo escalera UTP	EVL	Propio			
0-2569	1	Silla	chica café oscuro		Bodega bajo escalera UTP	EVL	Propio			
0-2570	1	Silla	chica café oscuro		Bodega bajo escalera UTP	EVL	Propio			
0-2571	1	Silla	chica café oscuro		Bodega bajo escalera UTP	EVL	Propio			
0-2572	1	Silla	chica café oscuro		Bodega bajo escalera UTP	EVL	Propio			
0-2573	1	Silla	chica café oscuro		Bodega bajo escalera UTP	EVL	Propio			
0-2574	1	Silla	chica café oscuro		Bodega bajo escalera UTP	EVL	Propio			

0-2575	1	Silla	chica café oscuro		Bodega bajo escalera UTP	EVLP	Propio			
0-2576	1	Silla	chica café oscuro		Bodega bajo escalera UTP	EVLP	Propio			
0-2577	1	Silla	chica café oscuro		Bodega bajo escalera UTP	EVLP	Propio			
0-2578	1	Silla	chica café oscuro		Bodega bajo escalera UTP	EVLP	Propio			
0-2579	1	Silla	chica café oscuro respaldo azul		Bodega bajo escalera UTP	EVLP	Propio			
0-2580	1	Silla	chica café oscuro respaldo azul		Bodega bajo escalera UTP	EVLP	Propio			
0-2581	1	Silla	chica café oscuro respaldo azul		Bodega bajo escalera UTP	EVLP	Propio			
0-2582	1	Silla	chica café oscuro respaldo azul		Bodega bajo escalera UTP	EVLP	Propio			
0-2583	1	Silla	chica café oscuro respaldo azul		Bodega bajo escalera UTP	EVLP	Propio			
0-2584	1	Silla	chica café oscuro respaldo azul		Bodega bajo escalera UTP	EVLP	Propio			
0-2585	1	Silla	chica café-oscuro respaldo azul		Bodega bajo escalera UTP	EVLP	Propio			
0-2586	1	Silla	chica café oscuro respaldo azul		Bodega bajo escalera UTP	EVLP	Propio			
0-2587	1	Silla	chica café oscuro respaldo azul		Bodega bajo escalera UTP	EVLP	Propio			
0-2588	1	Silla	chica café oscuro respaldo azul		Bodega bajo escalera UTP	EVLP	Propio			
0-2589	1	Silla	chica café oscuro respaldo azul		Bodega bajo escalera UTP	EVLP	Propio			
0-2590	1	Silla	chica café oscuro respaldo azul		Bodega bajo escalera UTP	EVLP	Propio			
0-2591	1	Silla	chica café oscuro respaldo azul		Bodega bajo escalera UTP	EVLP	Propio			
0-2592	1	Silla	chica café oscuro respaldo azul		Bodega bajo escalera UTP	EVLP	Propio			

0-2593	1	Silla	chica café oscuro respaldo azul	Bodega bajo escalera UTP	EVL	Propio			
0-2594	1	Silla	color blanca patas rojas respaldo cuadrado	Bodega bajo	EVL	Propio			
0-2595	1	Silla	color blanca patas rojas respaldo cuadrado	Bodega bajo	EVL	Propio			
0-2596	1	Silla	color blanca patas rojas respaldo cuadrado	Bodega bajo	EVL	Propio			
0-2597	1	Silla	color blanca patas rojas respaldo cuadrado	Bodega bajo	EVL	Propio			
0-2598	1	Silla	color blanca patas rojas respaldo cuadrado	Bodega bajo	EVL	Propio			
0-2599	1	Silla	color blanca patas rojas respaldo cuadrado	Bodega bajo	EVL	Propio			
0-2600	1	Silla	color blanca patas rojas respaldo cuadrado	Bodega bajo	EVL	Propio			
0-2601	1	Silla	color blanca patas rojas respaldo cuadrado	Bodega bajo	EVL	Propio			
0-2602	1	Silla	color blanca patas rojas respaldo cuadrado	Bodega bajo	EVL	Propio			
0-2603	1	Silla	color blanca patas rojas respaldo cuadrado	Bodega bajo	EVL	Propio			
0-2604	1	Silla	color blanca patas rojas respaldo cuadrado	Bodega bajo	EVL	Propio			
0-2605	1	Silla	color blanca patas rojas respaldo cuadrado	Bodega bajo	EVL	Propio			
0-2606	1	Silla	color blanca patas rojas respaldo cuadrado	Bodega bajo	EVL	Propio			
0-2607	1	Silla	color blanca patas rojas respaldo cuadrado	Bodega bajo	EVL	Propio			
0-2608	1	Silla	color blanca patas rojas respaldo cuadrado	Bodega bajo	EVL	Propio			
0-2609	1	Silla	color blanca patas rojas respaldo cuadrado	Bodega bajo	EVL	Propio			
0-2610	1	Silla	color azul plástica	Bodega bajo	EVL	Propio			
0-2611	1	Silla	color azul plástica	Bodega bajo	EVL	Propio			
0-2612	1	Silla	color azul plástica	Bodega bajo	EVL	Propio			
0-2613	1	Silla	color azul plástica	Bodega bajo	EVL	Propio			
0-2614	1	Silla	color azul plástica	Bodega bajo	EVL	Propio			
0-2615	1	Silla	color azul plástica	Bodega bajo	EVL	Propio			
0-2616	1	Silla	color azul plástica	Bodega bajo	EVL	Propio			
0-2617	1	Silla	color azul plástica	Bodega bajo	EVL	Propio			
0-2618	1	Silla	color azul plástica	Bodega bajo	EVL	Propio			
0-2619	1	Silla	color azul plástica	Bodega bajo	EVL	Propio			
0-2620	1	Silla	color azul plástica	Bodega bajo	EVL	Propio			
0-2621	1	Silla	color azul plástica	Bodega bajo	EVL	Propio			
0-2622	1	Silla	color azul plástica	Bodega bajo	EVL	Propio			
0-2623	1	Silla	color azul plástica	Bodega bajo	EVL	Propio			
0-2624	1	Silla	color azul plástica	Bodega bajo	EVL	Propio			
0-2625	1	Silla	color azul plástica	Bodega bajo	EVL	Propio			
0-2626	1	Silla	color azul plástica	Bodega bajo	EVL	Propio			

0-2627	1	Silla	color azul plástica	bodega bajo	EVL	Propio			
0-2628	1	Silla	color azul plástica	bodega bajo	EVL	Propio			
0-2629	1	Silla	color azul plástica	bodega bajo	EVL	Propio			
0-2630	1	Mesa	triangular patas blancas	bodega bajo	EVL	Propio			
0-2631	1	Mesa	triangular patas blancas	bodega bajo	EVL	Propio			
0-2632	1	Mesa	rectangular larga 2 personas	bodega bajo	EVL	Propio			
0-2633	1	Mesa	rectangular larga 2 personas	bodega bajo	EVL	Propio			
0-2634	1	Mesa	rectangular larga 2 personas	bodega bajo	EVL	Propio			
0-2635	1	Mesa	rectangular larga 2 personas	bodega bajo	EVL	Propio			
0-2636	1	Mesa	rectangular larga 2 personas	bodega bajo	EVL	Propio			
0-2637	1	Mesa	rectangular individual	bodega bajo	EVL	Propio			
0-2638	1	Atriles	de madera para pintar	bodega bajo	EVL	Propio			
0-2639	1	Atriles	de madera para pintar	bodega bajo	EVL	Propio			
0-2640	1	Atriles	de madera para pintar	bodega bajo	EVL	Propio			
0-2641	1	Atriles	de madera para pintar	bodega bajo	EVL	Propio			
0-2642	1	Atriles	de madera para pintar	bodega bajo	EVL	Propio			
0-2643	1	Atriles	de madera para pintar	bodega bajo	EVL	Propio			
0-2644	1	Atriles	de madera para pintar	bodega bajo	EVL	Propio			
0-2645	1	Atriles	de madera para pintar	bodega bajo	EVL	Propio			
0-2646	1	Atriles	de madera para pintar	bodega bajo	EVL	Propio			
0-2647	1	Atriles	de madera para pintar	bodega bajo	EVL	Propio			
0-2648	1	Atriles	de madera para pintar	bodega bajo	EVL	Propio			
0-2649	1	Atriles	de madera para pintar	bodega bajo	EVL	Propio			
0-2650	1	Atriles	de madera para pintar	bodega bajo	EVL	Propio			
0-2651	1	Atriles	de madera para pintar	bodega bajo	EVL	Propio			
0-2652	1	Atriles	de madera para pintar	bodega bajo	EVL	Propio			
0-2653	1	Atriles	de madera para pintar	bodega bajo	EVL	Propio			
0-2654	1	Atriles	de madera para pintar	bodega bajo	EVL	Propio			
0-2655	1	Atriles	de madera para pintar	bodega bajo	EVL	Propio			
0-2656	1	Atriles	de madera para pintar	bodega bajo	EVL	Propio			
0-2657	1	Atriles	de madera para pintar	bodega bajo	EVL	Propio			
0-2658	1	Atriles	de madera para pintar	bodega bajo	EVL	Propio			
0-2659	1	Atriles	de madera para pintar	bodega bajo	EVL	Propio			
0-2660	1	Atriles	de madera para pintar	bodega bajo	EVL	Propio			
0-2661	1	Atriles	de madera para pintar	bodega bajo	EVL	Propio			

0-2662	1	Atriles	de madera para pintar	boteja bajo	EVL	Propio						
0-2663	1	Atriles	de madera para pintar	boteja bajo	EVL	Propio						
0-2664	1	Atriles	de madera para pintar	boteja bajo	EVL	Propio						
0-2665	1	Atriles	de madera para pintar	boteja bajo	EVL	Propio						
0-2666	1	Atriles	de madera para pintar	boteja bajo	EVL	Propio						
0-2667	1	Atriles	de madera para pintar	boteja bajo	EVL	Propio						
0-2668	1	Atriles	de madera para pintar	boteja bajo	EVL	Propio						
0-2669	1	Atriles	de madera para pintar	boteja bajo	EVL	Propio						
0-2670	1	Atriles	de madera para pintar	boteja bajo	EVL	Propio						
0-2671	1	Atriles	de madera para pintar	boteja bajo	EVL	Propio						
0-2672	1	Atriles	de madera para pintar	boteja bajo	EVL	Propio						
0-2673	1	Atriles	de madera para pintar	boteja bajo	EVL	Propio						
0-2674	1	Atriles	de madera para pintar	boteja bajo	EVL	Propio						
0-2675	1	Atriles	de madera para pintar	boteja bajo	EVL	Propio						
0-2676	1	Atriles	de madera para pintar	boteja bajo	EVL	Propio						
0-2677	1	Atriles	de madera para pintar	boteja bajo	EVL	Propio						
0-2678	1	Atriles	de madera para pintar	boteja bajo	EVL	Propio						
0-2679	1	Atriles	de madera para pintar	boteja bajo	EVL	Propio						
0-2680	1	Atriles	de madera para pintar	boteja bajo	EVL	Propio						
0-2681	1	Mesa	Xemy XX1832	Sala de Audio	EVL	Propio						Rodrigo Gaytán
0-2682	1	Luces	luces disco	Sala de Audio	EVL	Propio						Rodrigo Gaytán
0-2683	1	Micrófono	Más cable	Sala de Audio	EVL							Rodrigo Gaytán
0-2684	1	Micrófono	Más cable	Sala de Audio	EVL							Rodrigo Gaytán
0-2685	1	Micrófono	Más cable	Sala de Audio	EVL							Rodrigo Gaytán
0-2686	1	Micrófono	Más cable	Sala de Audio	EVL							Rodrigo Gaytán
0-2687	1	Micrófono	Más cable	Sala de Audio	EVL							Rodrigo Gaytán
0-2688	1	Micrófono	Más cable	Sala de Audio	EVL							Rodrigo Gaytán
0-2689	1	Cargador	cargador	Sala de Audio	EVL							Rodrigo Gaytán
0-2690	1	Dick Casete	Dick Casete	Sala de Audio	EVL	Propio						Rodrigo Gaytán
0-2691	1	Parlante	Marca wharfedale blanco	Sala de Audio	EVL	propio						Rodrigo Gaytán
0-2692	1	Parlante	Marca wharfedale blanco	Sala de Audio	EVL	propio						Rodrigo Gaytán
0-2693	1	Parlante	Marca wharfedale blanco	Sala de Audio	EVL	propio						Rodrigo Gaytán
0-2694	1	Consola	Marca Behringer Xenyx X1832 USB	Sala de Audio	EVL	propio						Rodrigo Gaytán
0-2695	1	Power	Marca Bheringer	Sala de Audio	EVL	propio						Rodrigo Gaytán

0-2696	1	Trípode	Trípode Parlantes	Sala de Audio	EVL	propio			Rodrigo Gaytán
0-2697	1	Trípode	Trípode Parlantes	Sala de Audio	EVL	propio			Rodrigo Gaytán
0-2698	1	Parlante	marca Pevey	Sala de Audio	EVL	propio			Rodrigo Gaytán
0-2699	1	Parlante	marca Pevey	Sala de Audio	EVL	propio			Rodrigo Gaytán
0-2700	1	Parlante	chicos	Sala de Audio	EVL	propio			Rodrigo Gaytán
0-2701	1	Parlante	chicos	Sala de Audio	EVL	propio			Rodrigo Gaytán
0-2702	1	Parlante	chicos	Sala de Audio	EVL	propio			Rodrigo Gaytán
0-2703	1	Alargador	Alargador	Sala de Audio	EVL	propio			Rodrigo Gaytán
0-2704	1	Cable	Parlante Plug - Plug	Sala de Audio	EVL	propio			Rodrigo Gaytán
0-2705	1	Cable	Parlante Plug - Plug	Sala de Audio	EVL	propio			Rodrigo Gaytán
0-2706	1	Cable	Micrófono Canon XLR	Sala de Audio	EVL	propio			Rodrigo Gaytán
0-2707	1	Cable	Micrófono Canon XLR	Sala de Audio	EVL	propio			Rodrigo Gaytán
0-2708	1	Cable	Micrófono Canon XLR	Sala de Audio	EVL	propio			Rodrigo Gaytán
0-2709	1	Cable	Micrófono Canon XLR	Sala de Audio	EVL	propio			Rodrigo Gaytán
0-2710	1	Cable	Micrófono Canon XLR	Sala de Audio	EVL	propio			Rodrigo Gaytán
0-2711	1	Cable	Micrófono Canon XLR	Sala de Audio	EVL	propio			Rodrigo Gaytán
0-2712	1	Cable	Micrófono Canon XLR	Sala de Audio	EVL	propio			Rodrigo Gaytán
0-2713	1	Cable	Micrófono Canon XLR	Sala de Audio	EVL	propio			Rodrigo Gaytán
0-2714	1	Telón	Telón	Sala de Audio	EVL	propio			Rodrigo Gaytán
0-2715	1	Cable	corriente	Sala de Audio	EVL	propio			Rodrigo Gaytán
0-2716	1	Cable	corriente	Sala de Audio	EVL	propio			Rodrigo Gaytán
0-2717	1	cable	corriente	Sala de Audio	EVL	propio			Rodrigo Gaytán
0-2718	1	Bolso	Bolso	Sala de Audio	EVL	propio			Rodrigo Gaytán
0-2719	1	Cable	audio Plug-Speakon	Sala de Audio	EVL	propio			Rodrigo Gaytán
0-2720	1	Cable	audio Plug-Speakon	Sala de Audio	EVL	propio			Rodrigo Gaytán
0-2721	1	Cable	Conexión Mesa-power	Sala de Audio	EVL	propio			Rodrigo Gaytán
0-2722	1	Telón	con trípode	Sala de Audio	EVL	propio			Rodrigo Gaytán
0-2723	1	Alógenos	Alógenos	Sala de Audio	EVL	propio			Rodrigo Gaytán
0-2724	1	Alógenos	Alógenos	Sala de Audio	EVL	propio			Rodrigo Gaytán
0-2725	1	Luz	Luz flasch	Sala de Audio	EVL	propio			Rodrigo Gaytán
0-2726	1	Micrófono	Micrófono	Sala de Audio	EVL	propio			Rodrigo Gaytán
0-2727	1	Pedestal	para micrófono	Sala de Audio	EVL	propio			Rodrigo Gaytán
0-2728	1	Pedestal	para micrófono	Sala de Audio	EVL	propio			Rodrigo Gaytán
0-2729	1	Pedestal	para micrófono	Sala de Audio	EVL	propio			Rodrigo Gaytán

0-2730	1	Pedestal	para micrófono	Sala de Audio	EVL	propio	Rodrigo Gaytán
0-2731	1	Pedestal	para micrófono	Sala de Audio	EVL	propio	Rodrigo Gaytán
0-2732	1	Pedestal	para micrófono	Sala de Audio	EVL	propio	Rodrigo Gaytán
0-2733	1	Silla	CAFÉ OSCURO Indumac	Biblioteca CRA	EVL	propio	Gabriela Aguirre
0-2734	1	Silla	CAFÉ OSCURO Indumac	Biblioteca CRA	EVL	propio	Gabriela Aguirre
0-2735	1	Silla	CAFÉ OSCURO Indumac	Biblioteca CRA	EVL	propio	Gabriela Aguirre
0-2736	1	Silla	CAFÉ OSCURO Indumac	Biblioteca CRA	EVL	propio	Gabriela Aguirre
0-2737	1	Silla	CAFÉ OSCURO Indumac	Biblioteca CRA	EVL	propio	Gabriela Aguirre
0-2738	1	Silla	CAFÉ OSCURO Indumac	Biblioteca CRA	EVL	propio	Gabriela Aguirre
0-2739	1	Silla	CAFÉ OSCURO Indumac	Biblioteca CRA	EVL	propio	Gabriela Aguirre
0-2740	1	Silla	CAFÉ OSCURO Indumac	Biblioteca CRA	EVL	propio	Gabriela Aguirre
0-2741	1	Silla	CAFÉ OSCURO Indumac	Biblioteca CRA	EVL	propio	Gabriela Aguirre
0-2742	1	Silla	CAFÉ OSCURO Indumac	Biblioteca CRA	EVL	propio	Gabriela Aguirre
0-2743	1	Silla	CAFÉ OSCURO Indumac	Biblioteca CRA	EVL	propio	Gabriela Aguirre
0-2744	1	Silla	CAFÉ OSCURO Indumac	Biblioteca CRA	EVL	propio	Gabriela Aguirre
0-2745	1	Silla	CAFÉ OSCURO Indumac	Biblioteca CRA	EVL	propio	Gabriela Aguirre
0-2746	1	Silla	CAFÉ OSCURO Indumac	Biblioteca CRA	EVL	propio	Gabriela Aguirre
0-2747	1	Silla	CAFÉ OSCURO Indumac	Biblioteca CRA	EVL	propio	Gabriela Aguirre
0-2748	1	Silla	CAFÉ OSCURO Indumac	Biblioteca CRA	EVL	propio	Gabriela Aguirre
0-2749	1	Silla	CAFÉ OSCURO Indumac	Biblioteca CRA	EVL	propio	Gabriela Aguirre
0-2750	1	Silla	CAFÉ OSCURO Indumac	Biblioteca CRA	EVL	propio	Gabriela Aguirre
0-2751	1	Silla	CAFÉ OSCURO Indumac	Biblioteca CRA	EVL	propio	Gabriela Aguirre
0-2752	1	Silla	CAFÉ OSCURO Indumac	Biblioteca CRA	EVL	propio	Gabriela Aguirre
0-2753	1	Silla	CAFÉ OSCURO Indumac	Biblioteca CRA	EVL	propio	Gabriela Aguirre
0-2754	1	Silla	CAFÉ OSCURO Indumac	Biblioteca CRA	EVL	propio	Gabriela Aguirre
0-2755	1	Silla	CAFÉ OSCURO Indumac	Biblioteca CRA	EVL	propio	Gabriela Aguirre
0-2756	1	Silla	CAFÉ OSCURO Indumac	Biblioteca CRA	EVL	propio	Gabriela Aguirre
0-2757	1	Silla	CAFÉ OSCURO Indumac	Biblioteca CRA	EVL	propio	Gabriela Aguirre

0-2758	1	Silla	CAFÉ OSCURO Indumac	Biblioteca CRA	EVL	propio				Gabriela Aguirre
0-2759	1	Silla	ALUMNOS CAFÉ CLARO Indumac	Biblioteca CRA	EVL	propio				Gabriela Aguirre
0-2760	1	Silla	ALUMNOS CAFÉ CLARO Indumac	Biblioteca CRA	EVL	propio				Gabriela Aguirre
0-2761	1	Silla	ALUMNOS CAFÉ CLARO Indumac	Biblioteca CRA	EVL	propio				Gabriela Aguirre
0-2762	1	Mueble	de MADERA 2 PUERTAS CORREDERAS	Biblioteca CRA	EVL	propio				Gabriela Aguirre
0-2763	1	Mueble	de MADERA 2 PUERTAS CON BIBLIOTECA	Biblioteca CRA	EVL	propio				Gabriela Aguirre
0-2764	1	Mueble	REVISTERO	Biblioteca CRA	EVL	propio				Gabriela Aguirre
0-2765	1	Escritorio	ESCRITORIO PC	Biblioteca CRA	EVL	propio				Gabriela Aguirre
0-2766	1	Mueble	MUEBLE MADERA 8 PUETAS	Biblioteca CRA	EVL	propio				Gabriela Aguirre
0-2767	1	Escritorio	ESCRITORIO MULTIFUNCIONAL	Biblioteca CRA	EVL	propio				Gabriela Aguirre
0-2768	1	Repisa	de madera Medianas.	Biblioteca CRA	EVL	propio				Gabriela Aguirre
0-2769	1	Repisa	de madera Medianas.	Biblioteca CRA	EVL	propio				Gabriela Aguirre
0-2770	1	Repisa	de madera Medianas.	Biblioteca CRA	EVL	propio				Gabriela Aguirre
0-2771	1	Repisa	de madera Medianas.	Biblioteca CRA	EVL	propio				Gabriela Aguirre
0-2772	1	Repisa	de madera Medianas.	Biblioteca CRA	EVL	propio				Gabriela Aguirre
0-2773	1	Repisa	de madera Medianas.	Biblioteca CRA	EVL	propio				Gabriela Aguirre
0-2774	1	Repisa	ALTAS	Biblioteca CRA	EVL	propio				Gabriela Aguirre
0-2775	1	Repisa	ALTAS	Biblioteca CRA	EVL	propio				Gabriela Aguirre
0-2776	1	Repisa	ALTAS	Biblioteca CRA	EVL	propio				Gabriela Aguirre
0-2777	1	Repisa	ALTAS	Biblioteca CRA	EVL	propio				Gabriela Aguirre
0-2778	1	Repisa	ALTAS	Biblioteca CRA	EVL	propio				Gabriela Aguirre
0-2779	1	Repisa	ALTAS	Biblioteca CRA	EVL	propio				Gabriela Aguirre
0-2780	1	Repisa	ALTAS	Biblioteca CRA	EVL	propio				Gabriela Aguirre
0-2781	1	Repisa	MEDIANAS	Biblioteca CRA	EVL	propio				Gabriela Aguirre
0-2782	1	Repisa	MEDIANAS	Biblioteca CRA	EVL	propio				Gabriela Aguirre
0-2783	1	Repisa	MEDIANAS	Biblioteca CRA	EVL	propio				Gabriela Aguirre
0-2784	1	Repisa	MEDIANAS	Biblioteca CRA	EVL	propio				Gabriela Aguirre
0-2785	1	Repisa	MEDIANAS	Biblioteca CRA	EVL	propio				Gabriela Aguirre
0-2786	1	Repisa	MEDIANAS	Biblioteca CRA	EVL	propio				Gabriela Aguirre
0-2787	1	Alfombra	NARANJA	Biblioteca CRA	EVL	propio				Gabriela Aguirre
0-2788	1	Cojines	GRANDE, C. NARANJO	Biblioteca CRA	EVL	propio				Gabriela Aguirre
0-2789	1	Cojines	GRANDE, C. NARANJO	Biblioteca CRA	EVL	propio				Gabriela Aguirre
0-2790	1	Cojines	GRANDE, C. NARANJO	Biblioteca CRA	EVL	propio				Gabriela Aguirre
0-2791	1	Cojines	CHICOS , C. AMARILLO Y CELESTE	Biblioteca CRA	EVL	propio				Gabriela Aguirre
0-2792	1	Cojines	CHICOS , C. AMARILLO Y CELESTE	Biblioteca CRA	EVL	propio				Gabriela Aguirre

0-2793	1	Cojines	CHICOS, C. AMARILLO Y CELESTE	Biblioteca CRA	EVL	propio			Gabriela Aguirre
0-2794	1	Cojines	CHICOS, C. AMARILLO Y CELESTE	Biblioteca CRA	EVL	propio			Gabriela Aguirre
0-2795	1	Cojines	CHICOS, C. AMARILLO Y CELESTE	Biblioteca CRA	EVL	propio			Gabriela Aguirre
0-2796	1	Cojines	CHICOS, C. AMARILLO Y CELESTE	Biblioteca CRA	EVL	propio			Gabriela Aguirre
0-2797	1	Cojines	CHICOS, C. AMARILLO Y CELESTE	Biblioteca CRA	EVL	propio			Gabriela Aguirre
0-2798	1	Cojines	CHICOS, C. AMARILLO Y CELESTE	Biblioteca CRA	EVL	propio			Gabriela Aguirre
0-2799	1	Cojines	CHICOS, C. AMARILLO Y CELESTE	Biblioteca CRA	EVL	propio			Gabriela Aguirre
0-2800	1	Cojines	CHICOS, C. AMARILLO Y CELESTE	Biblioteca CRA	EVL	propio			Gabriela Aguirre
0-2801	1	Repisa	BAJAS	Biblioteca CRA	EVL	propio			Gabriela Aguirre
0-2802	1	Repisa	BAJAS	Biblioteca CRA	EVL	propio			Gabriela Aguirre
0-2803	1	Repisa	BAJAS	Biblioteca CRA	EVL	propio			Gabriela Aguirre
0-2804	1	Repisa	BAJAS	Biblioteca CRA	EVL	propio			Gabriela Aguirre
0-2805	1	Repisa	BAJAS	Biblioteca CRA	EVL	propio			Gabriela Aguirre
0-2806	1	Repisa	BAJAS	Biblioteca CRA	EVL	propio			Gabriela Aguirre
0-2807	1	Perchero	PERCHERO	Biblioteca CRA	EVL	propio			Gabriela Aguirre
0-2808	1	Papelero	PAPELERO	Biblioteca CRA	EVL	propio			Gabriela Aguirre
0-2809	1	Canasto	CANASTO GRANDE Wenco	Biblioteca CRA	EVL	propio			Gabriela Aguirre
0-2810	1	VHS	Marca Panasonic	Biblioteca CRA	EVL	propio			Gabriela Aguirre
0-2811	1	Equipo de Música	Marca Phillips	Biblioteca CRA	EVL	propio			Gabriela Aguirre
0-2812	1	CPU	Marca ACER	Biblioteca CRA	EVL	propio			Gabriela Aguirre
0-2813	1	Monitor	Marca ACER	Biblioteca CRA	EVL	propio			Gabriela Aguirre
0-2814	1	Mouse	Marca ACER	Biblioteca CRA	EVL	propio			Gabriela Aguirre
0-2815	1	Teclado	Marca ACER	Biblioteca CRA	EVL	propio			Gabriela Aguirre
0-2816	1	Parlante	Luckystar	Biblioteca CRA	EVL	propio			Gabriela Aguirre
0-2817	1	Parlante	Luckystar	Biblioteca CRA	EVL	propio			Gabriela Aguirre
0-2818	1	Impresora	Marca Brother	Biblioteca CRA	EVL	propio			Gabriela Aguirre
0-2819	1	Video	SUBWOOFER LG	Biblioteca CRA	EVL	propio			Gabriela Aguirre
0-2820	1	Mesa	Plásticas color naranja	Biblioteca CRA	EVL	propio			Gabriela Aguirre
0-2821	1	Mesa	Plásticas color naranja	Biblioteca CRA	EVL	propio			Gabriela Aguirre
0-2822	1	Mesa	Plásticas color naranja	Biblioteca CRA	EVL	propio			Gabriela Aguirre
0-2823	1	Mesa	Plásticas color celeste	Biblioteca CRA	EVL	propio			Gabriela Aguirre
0-2824	1	Mesa	Plásticas color celeste	Biblioteca CRA	EVL	propio			Gabriela Aguirre
0-2825	1	Mesa	Plásticas color celeste	Biblioteca CRA	EVL	propio			Gabriela Aguirre
0-2826	1	Mesa	Plásticas color rojo	Biblioteca CRA	EVL	propio			Gabriela Aguirre
0-2827	1	Mesa	Plásticas color rojo	Biblioteca CRA	EVL	propio			Gabriela Aguirre

0-2863	1	Silla	Plásticas color naranja	Biblioteca CRA	EVL	propio				Gabriela Aguirre
0-2864	1	Silla	Plásticas color naranja	Biblioteca CRA	EVL	propio				Gabriela Aguirre
0-2865	1	Silla	Plásticas color naranja	Biblioteca CRA	EVL	propio				Gabriela Aguirre
0-2866	1	Silla	Plásticas color naranja	Biblioteca CRA	EVL	propio				Gabriela Aguirre
0-2867	1	Silla	Plásticas color naranja	Biblioteca CRA	EVL	propio				Gabriela Aguirre
0-2868	1	Silla	Plásticas color naranja	Biblioteca CRA	EVL	propio				Gabriela Aguirre
0-2869	1	Silla	Plásticas color naranja	Biblioteca CRA	EVL	propio				Gabriela Aguirre
0-2870	1	Monitor	Marca Samsung	Biblioteca CRA	EVL	propio				Gabriela Aguirre
0-2871	1	Monitor	Marca Samsung	Biblioteca CRA	EVL	propio				Gabriela Aguirre
0-2872	1	Monitor	Marca Samsung	Biblioteca CRA	EVL	propio				Gabriela Aguirre
0-2873	1	Kardex	De madera 4 cajones, color café claro.	Biblioteca CRA	EVL	propio				Gabriela Aguirre
0-2874	1	Mueble	madera 2 puertas.	Biblioteca CRA	EVL	propio				Gabriela Aguirre
0-2875	1	Mueble	madera 2 puertas.	Biblioteca CRA	EVL	propio				Gabriela Aguirre
0-2876	1	Mueble	madera 2 puertas.	Biblioteca CRA	EVL	propio				Gabriela Aguirre
0-2877	1	Mueble	madera 2 puertas.	Biblioteca CRA	EVL	propio				Gabriela Aguirre
0-2878	1	Estantería	METÁLICA 12 CASILLEROS	Biblioteca CRA	EVL	propio				Gabriela Aguirre
0-2879	1	Mesa	MESA COLEGIAL INDIVIDUAL	Biblioteca CRA	EVL	propio				Gabriela Aguirre
0-2880	1	Piso	METÁLICO CUBIERTA ROJA	Biblioteca CRA	EVL	propio				Gabriela Aguirre
0-2881	1	Piso	METÁLICO CUBIERTA ROJA	Biblioteca CRA	EVL	propio				Gabriela Aguirre
0-2882	1	Piso	METÁLICO CUBIERTA ROJA	Biblioteca CRA	EVL	propio				Gabriela Aguirre
0-2883	1	Piso	METÁLICO CUBIERTA ROJA	Biblioteca CRA	EVL	propio				Gabriela Aguirre
0-2884	1	Piso	METÁLICO CUBIERTA ROJA	Biblioteca CRA	EVL	propio				Gabriela Aguirre
0-2885	1	Piso	METÁLICO CUBIERTA ROJA	Biblioteca CRA	EVL	propio				Gabriela Aguirre
0-2886	1	Aspiradora	ASPIRADORA	Biblioteca CRA	EVL	propio				Gabriela Aguirre
0-2887	1	Telón	S/SOPORTE	Biblioteca CRA	EVL	propio				Gabriela Aguirre
0-2888	1	Telón	S/SOPORTE	Biblioteca CRA	EVL	propio				Gabriela Aguirre
0-2889	1	Extintor	Extintor	Biblioteca CRA	EVL	propio				Gabriela Aguirre
0-2890	1	Televisor	Marca Samsung	Biblioteca CRA	EVL	propio				Gabriela Aguirre
0-2891	1	Contenedor	de basura 240 litros, ESE plástico.	Patio	EVL	Fagem	43378	46.330	2014	Auxiliares de Aseo
0-2892	1	Contenedor	de basura 240 litros, ESE plástico.	Patio	EVL	Fagem	43378	46.330	2014	Auxiliares de Aseo
0-2893	1	Contenedor	de basura 240 litros, ESE plástico.	Patio	EVL	Fagem	43378	46.330	2014	Auxiliares de Aseo
0-2894	1	Contenedor	de basura 240 litros, ESE plástico.	Patio	EVL	Fagem	43378	46.330	2014	Auxiliares de Aseo
0-2895	1	Contenedor	de basura 240 litros, ESE plástico.	Patio	EVL	Fagem	43378	46.330	2014	Auxiliares de Aseo
0-2896	1	Contenedor	de basura 240 litros, ESE plástico.	Patio	EVL	Fagem	43378	46.330	2014	Auxiliares de Aseo
0-2897	1	Contenedor	de basura 240 litros, ESE plástico.	Patio	EVL	Fagem	43378	449.395	2014	Auxiliares de Aseo

0-2898	1	Contenedor	de basura 240 litros, ESE plástico.	Patio	EVL	Fagem	43378	449.395	2014	Auxiliares de Aseo
0-2899	1	Mesa	estudiante, triangulares	Patio	EVL	propio				Auxiliares de Aseo
0-2900	1	Mesa	estudiante, triangulares	Patio	EVL	propio				Auxiliares de Aseo
0-2901	1	Mesa	estudiante, triangulares	Patio	EVL	propio				Auxiliares de Aseo
0-2902	1	Mesa	estudiante, triangulares	Patio	EVL	propio				Auxiliares de Aseo
0-2903	1	Mesa	estudiante, triangulares	Patio	EVL	propio				Auxiliares de Aseo
0-2904	1	Mesa	estudiante, triangulares	Patio	EVL	propio				Auxiliares de Aseo
0-2905	1	Mesa	estudiante, triangulares	Patio	EVL	propio				Auxiliares de Aseo
0-2906	1	Mesa	estudiante, triangulares	Patio	EVL	propio				Auxiliares de Aseo
0-2907	1	Mesa	estudiante, triangulares	Patio	EVL	propio				Auxiliares de Aseo
0-2908	1	Mesa	estudiante, triangulares	Patio	EVL	propio				Auxiliares de Aseo
0-2909	1	Mesa	estudiante, triangulares	Patio	EVL	propio				Auxiliares de Aseo
0-2910	1	Mesa	estudiante, triangulares	Patio	EVL	propio				Auxiliares de Aseo
0-2911	1	Mesa	estudiante, triangulares	Patio	EVL	propio				Auxiliares de Aseo
0-2912	1	Mesa	estudiante, triangulares	Patio	EVL	propio				Auxiliares de Aseo
0-2913	1	Mesa	estudiante, triangulares	Patio	EVL	propio				Auxiliares de Aseo
0-2914	1	Mesa	estudiante, triangulares	Patio	EVL	propio				Auxiliares de Aseo
0-2915	1	Mesa	estudiante, triangulares	Patio	EVL	propio				Auxiliares de Aseo
0-2916	1	Mesa	estudiante, triangulares	Patio	EVL	propio				Auxiliares de Aseo
0-2917	1	Mesa	estudiante, triangulares	Patio	EVL	propio				Auxiliares de Aseo
0-2918	1	Mesa	estudiante, triangulares	Patio	EVL	propio				Auxiliares de Aseo
0-2919	1	Mesa	estudiante, triangulares	Patio	EVL	propio				Auxiliares de Aseo
0-2920	1	Mesa	estudiante, triangulares	Patio	EVL	propio				Auxiliares de Aseo
0-2921	1	Mesa	estudiante, triangulares	Patio	EVL	propio				Auxiliares de Aseo
0-2922	1	Mesa	estudiante, triangulares	Patio	EVL	propio				Auxiliares de Aseo
0-2923	1	Mesa	estudiante, triangulares	Patio	EVL	propio				Auxiliares de Aseo
0-2924	1	Mesa	estudiante, triangulares	Patio	EVL	propio				Auxiliares de Aseo
0-2925	1	Mesa	estudiante, triangulares	Patio	EVL	propio				Auxiliares de Aseo
0-2926	1	Mesa	estudiante, triangulares	Patio	EVL	propio				Auxiliares de Aseo
0-2927	1	Mesa	estudiante, triangulares	Patio	EVL	propio				Auxiliares de Aseo
0-2928	1	Mesa	estudiante, triangulares	Patio	EVL	propio				Auxiliares de Aseo
0-2929	1	Mesa	estudiante, triangulares	Patio	EVL	propio				Auxiliares de Aseo
0-2930	1	Silla	patas gris chicas	Patio	EVL	propio				Auxiliares de Aseo
0-2931	1	Silla	patas gris chicas	Patio	EVL	propio				Auxiliares de Aseo
0-2932	1	Silla	patas gris chicas	Patio	EVL	propio				Auxiliares de Aseo

0-2968	1	Silla	patas gris chicas	Patio	EVL	propio	Auxiliares de Aseo
0-2969	1	Silla	patas gris chicas	Patio	EVL	propio	Auxiliares de Aseo
0-2970	1	Silla	patas gris chicas	Patio	EVL	propio	Auxiliares de Aseo
0-2971	1	Silla	patas gris chicas	Patio	EVL	propio	Auxiliares de Aseo
0-2972	1	Silla	patas gris chicas	Patio	EVL	propio	Auxiliares de Aseo
0-2973	1	Silla	patas gris chicas	Patio	EVL	propio	Auxiliares de Aseo
0-2974	1	Silla	patas gris chicas	Patio	EVL	propio	Auxiliares de Aseo
0-2975	1	Silla	patas gris chicas	Patio	EVL	propio	Auxiliares de Aseo
0-2976	1	Silla	patas gris chicas	Patio	EVL	propio	Auxiliares de Aseo
0-2977	1	Silla	patas gris chicas	Patio	EVL	propio	Auxiliares de Aseo
0-2978	1	Silla	patas gris chicas	Patio	EVL	propio	Auxiliares de Aseo
0-2979	1	Silla	patas gris chicas	Patio	EVL	propio	Auxiliares de Aseo
0-2980	1	Silla	patas gris chicas	Patio	EVL	propio	Auxiliares de Aseo
0-2981	1	Silla	patas gris chicas	Patio	EVL	propio	Auxiliares de Aseo
0-2982	1	Silla	patas gris chicas	Patio	EVL	propio	Auxiliares de Aseo
0-2983	1	Silla	patas gris chicas	Patio	EVL	propio	Auxiliares de Aseo
0-2984	1	Silla	patas gris chicas	Patio	EVL	propio	Auxiliares de Aseo
0-2985	1	Silla	patas gris chicas	Patio	EVL	propio	Auxiliares de Aseo
0-2986	1	Silla	patas gris chicas	Patio	EVL	propio	Auxiliares de Aseo
0-2987	1	Silla	patas gris chicas	Patio	EVL	propio	Auxiliares de Aseo
0-2988	1	Silla	patas gris chicas	Patio	EVL	propio	Auxiliares de Aseo
0-2989	1	Silla	patas gris chicas	Patio	EVL	propio	Auxiliares de Aseo
0-2990	1	Silla	patas gris chicas	Patio	EVL	propio	Auxiliares de Aseo
0-2991	1	Silla	patas gris chicas	Patio	EVL	propio	Auxiliares de Aseo
0-2992	1	Mesón	Cubierta de melamina color blanca, patas de	Sala de Música	EVL	propio	Milton Cruz
0-2993	1	Mesón	Cubierta de melamina color blanca, patas de	Sala de Música	EVL	propio	Milton Cruz
0-2994	1	Mesón	Cubierta de melamina color blanca, patas de	Sala de Música	EVL	propio	Milton Cruz
0-2995	1	Mesón	Cubierta de melamina color blanca, patas de	Sala de Música	EVL	propio	Milton Cruz
0-2996	1	Mesón	Cubierta de melamina color blanca, patas de	Sala de Música	EVL	propio	Milton Cruz
0-2997	1	Silla	Cubierta plástica, color azul y patas negras	Sala de Música	EVL	propio	Milton Cruz
0-2998	1	Silla	Cubierta plástica, color azul y patas negras	Sala de Música	EVL	propio	Milton Cruz
0-2999	1	Silla	Cubierta plástica, color azul y patas negras	Sala de Música	EVL	propio	Milton Cruz
0-3000	1	Silla	Cubierta plástica, color azul y patas negras	Sala de Música	EVL	propio	Milton Cruz
0-3001	1	Silla	Cubierta plástica, color azul y patas negras	Sala de Música	EVL	propio	Milton Cruz
0-3002	1	Silla	Cubierta plástica, color azul y patas negras	Sala de Música	EVL	propio	Milton Cruz

0-3073	1	Silla	Cubierta plástica, color azul y patas negras	Sala de Música	EVL	propio			2003	Milton Cruz
0-3074	1	Silla	Cubierta plástica, color azul y patas negras	Sala de Música	EVL	propio			2003	Milton Cruz
0-3075	1	Silla	Cubierta plástica, color azul y patas negras	Sala de Música	EVL	propio			2003	Milton Cruz
0-3076	1	Silla	Cubierta plástica, color azul y patas negras	Sala de Música	EVL	propio			2003	Milton Cruz
0-3077	1	Silla	Cubierta plástica, color azul y patas negras	Sala de Música	EVL	propio			2003	Milton Cruz
0-3078	1	Silla	Cubierta plástica, color azul y patas negras	Sala de Música	EVL	propio			2003	Milton Cruz
0-3079	1	Silla	Cubierta plástica, color azul y patas negras	Sala de Música	EVL	propio			2003	Milton Cruz
0-3080	1	Silla	Cubierta plástica, color azul y patas negras	Sala de Música	EVL	propio			2003	Milton Cruz
0-3081	1	Silla	Cubierta plástica, color azul y patas negras	Sala de Música	EVL	propio			2003	Milton Cruz
0-3082	1	Silla	Cubierta plástica, color azul y patas negras	Sala de Música	EVL	propio			2003	Milton Cruz
0-3083	1	Mueble	Melamina color blanco, puertas correderizas	Sala de Música	EVL	propio				Milton Cruz
0-3084	1	Mueble	Melamina color blanco, puertas correderizas	Sala de Música	EVL	propio				Milton Cruz
0-3085	1	Estante	Melamina color blanco, con 2 puertas y un	Sala de Música	EVL	propio				Milton Cruz
0-3086	1	Estante	Melamina color blanco, con 2 puertas y un	Sala de Música	EVL	propio				Milton Cruz
0-3087	1	Estante	Melamina color blanco, con 2 puertas y un	Sala de Música	EVL	propio				Milton Cruz
0-3088	1	Cajones	Rectangulares con 2 puertas	Sala de Música	EVL	propio				Milton Cruz
0-3089	1	Cajones	Rectangulares con 2 puertas	Sala de Música	EVL	propio			2003	Milton Cruz
0-3090	1	Pizarra Digital	Marca "Smart" incluye parlantes	Sala de Música	EVL	propio			2003	Milton Cruz
0-3091	1	Pizarra	Acrílica blanca, rectangular, con ruedas.	Sala de Música	EVL	propio				Milton Cruz
0-3092	1	Data show	Marca	Sala de Música	EVL	propio				Milton Cruz
0-3093	1	Escritorio	de madera café.	Sala de Música	EVL	propio			2003	Milton Cruz
0-3094	1	Perchero	Metálico color marrón.	Sala de Música	EVL	propio			2003	Milton Cruz
0-3095	1	Silla	Color blanco patas negras.	Sala de Música	EVL	propio			2003	Milton Cruz
0-3096	1	Silla	Color blanco patas negras.	Sala de Música	EVL	propio			2003	Milton Cruz
0-3097	1	Extintor	Color rojo.	Sala de Música	EVL	propio			2003	Milton Cruz
0-3098	1	Ábaco	de madera, grande con ruedas.	Sala de Música	EVL	SEP				Milton Cruz
0-3099	1	Telón	Normal.	Sala de Música	EVL	propio			2003	Milton Cruz
0-3100	1	Telón	Grande.	Sala de Música	EVL	propio			2003	Milton Cruz
0-3101	1	Caja	Acústica pasiva Peavey 400 watt	Sala de Música	Reparación	propio			2003	Milton Cruz
0-3102	1	Caja	Acústica pasiva Peavey 400 watt	Sala de Música	Reparación	propio			2003	Milton Cruz
0-3103	1	Mezcladora	PX 700 Peavey.	Sala de Música	EVL	propio			2003	Milton Cruz
0-3104	1	Amplificador de bajo	Marca Washburn 35 watt.	Sala de Música	Prestado	propio			2003	Milton Cruz
0-3105	1	Amplificador de bajo	Marca Warwick 300 watt.	Sala de Música	EVL	propio			2003	Milton Cruz
0-3106	1	Amplificador de guitarra	MG 102, 100 watt, Marshall.	Sala de Música	EVL	propio			2003	Milton Cruz
0-3107	1	Batería	Marca Mapex completa	Sala de Música	EVL	propio			2003	Milton Cruz

0-3108	1	Batería	Marca Omega completa		Sala de Música	EVL	propio			2003	Milton Cruz
0-3109	1	Set de Platillos	Batería marca Jildjian		Sala de Música	EVL	propio			2003	Milton Cruz
0-3110	1	Bongo	LP		Sala de Música	EVL	propio			2003	Milton Cruz
0-3111	1	Trompeta	Plateada Baldassare		Sala de Música	EVL	propio			2003	Milton Cruz
0-3112	1	Trompeta	Plateada Baldassare		Sala de Música	EVL	propio			2003	Milton Cruz
0-3113	1	Trompeta	Dorada Fontai		Sala de Música	EVL	propio			2003	Milton Cruz
0-3114	1	Trompeta	Dorada Fontai		Sala de Música	EVL	propio			2003	Milton Cruz
0-3115	1	Barítono	Fontai		Sala de Música	EVL	propio			2003	Milton Cruz
0-3116	1	Teclado	5 octavas, Casio		Sala de Música	EVL	propio			2003	Milton Cruz
0-3117	1	Teclado	5 octavas, Medeli		Sala de Música	Prestado	propio			2003	Milton Cruz
0-3118	1	Guitarra	Eléctrica, Memphis		Sala de Música	EVL	propio			2003	Milton Cruz
0-3119	1	Guitarra	Eléctrica, Memphis		Sala de Música	EVL	propio			2003	Milton Cruz
0-3120	1	Bajo	Eléctrico, Washburn		Sala de Música	EVL	propio			2003	Milton Cruz
0-3121	1	Bajo	Eléctrico, Washburn		Sala de Música	EVL	propio			2003	Milton Cruz
0-3122	1	Atril	De partidura, Wittner		Sala de Música	EVL	propio			2003	Milton Cruz
0-3123	1	Atril	De partidura, Wittner		Sala de Música	EVL	propio			2003	Milton Cruz
0-3124	1	Atril	De partidura, Wittner		Sala de Música	EVL	propio			2003	Milton Cruz
0-3125	1	Atril	De partidura, Wittner		Sala de Música	EVL	propio			2003	Milton Cruz
0-3126	1	Atril	De partidura, Wittner		Sala de Música	EVL	propio			2003	Milton Cruz
0-3127	1	Atril	De teclado.		Sala de Música	EVL	propio			2003	Milton Cruz
0-3128	1	Atril	De micrófono.		Sala de Música	EVL	propio			2003	Milton Cruz
0-3129	1	Guitarra	Electroacústica, Ibañez		Sala de Música	EVL	propio			2003	Milton Cruz
0-3130	1	Guitarra	Electroacústica, Ibañez		Sala de Música	Prestado	propio			2003	Milton Cruz
0-3131	1	Guitarra	Acústica, Tizona		Sala de Música	EVL	propio			2003	Milton Cruz
0-3132	1	Guitarra	Acústica, Tizona		Sala de Música	EVL	propio			2003	Milton Cruz
0-3133	1	Guitarra	Acústica, Tizona		Sala de Música	EVL	propio			2003	Milton Cruz
0-3134	1	Guitarra	Acústica, Tizona		Sala de Música	EVL	propio			2003	Milton Cruz
0-3135	1	Guitarra	Acústica, Tizona		Sala de Música	EVL	propio			2003	Milton Cruz
0-3136	1	Guitarra	Acústica, Tizona		Sala de Música	EVL	propio			2003	Milton Cruz
0-3137	1	Guitarra	Acústica, Tizona		Sala de Música	EVL	propio			2003	Milton Cruz
0-3138	1	Guitarra	Acústica, Tizona		Sala de Música	EVL	propio			2003	Milton Cruz
0-3139	1	Guitarra	Acústica, Tizona		Sala de Música	EVL	propio			2003	Milton Cruz
0-3140	1	Guitarra	Acústica, Tizona		Sala de Música	EVL	propio			2003	Milton Cruz
0-3141	1	Guitarra	Acústica, Tizona		Sala de Música	EVL	propio			2003	Milton Cruz
0-3142	1	Guero	Metálico, LP		Sala de Música	EVL	propio			2003	Milton Cruz

0-3213	1	Triángulo	Metálico.		Sala de Música	EVL	propio			2003	Milton Cruz
0-3214	1	Triángulo	Metálico.		Sala de Música	EVL	propio			2003	Milton Cruz
0-3215	1	Pandero	Madera.		Sala de Música	EVL	propio			2003	Milton Cruz
0-3216	1	Pandero	Madera.		Sala de Música	EVL	propio			2003	Milton Cruz
0-3217	1	Pandero	Madera.		Sala de Música	EVL	propio			2003	Milton Cruz
0-3218	1	Pandero	Madera.		Sala de Música	EVL	propio			2003	Milton Cruz
0-3219	1	Pandero	Madera.		Sala de Música	EVL	propio			2003	Milton Cruz
0-3220	1	Pandero	Madera.		Sala de Música	EVL	propio			2003	Milton Cruz
0-3221	1	Pandero	Madera.		Sala de Música	EVL	propio			2003	Milton Cruz
0-3222	1	Pandero	Madera.		Sala de Música	EVL	propio			2003	Milton Cruz
0-3223	1	Pandero	Madera.		Sala de Música	EVL	propio			2003	Milton Cruz
0-3224	1	Pandero	Madera.		Sala de Música	EVL	propio			2003	Milton Cruz
0-3225	1	Pandero	Madera.		Sala de Música	EVL	propio			2003	Milton Cruz
0-3226	1	Pandero	Madera.		Sala de Música	EVL	propio			2003	Milton Cruz
0-3227	1	Tambourin	Contemporánea		Sala de Música	EVL	propio			2003	Milton Cruz
0-3228	1	Cencerro	Metálico Contemporánea		Sala de Música	EVL	propio			2003	Milton Cruz
0-3229	1	Cencerro	Metálico Contemporánea		Sala de Música	EVL	propio			2003	Milton Cruz
0-3230	1	Extensión	De corriente.		Sala de Música	EVL	propio			2003	Milton Cruz
0-3231	1	Claves	Claves		Sala de Música	EVL	propio			2003	Milton Cruz
0-3232	1	Claves	Claves		Sala de Música	EVL	propio			2003	Milton Cruz
0-3233	1	Claves	Claves		Sala de Música	EVL	propio			2003	Milton Cruz
0-3234	1	Claves	Claves		Sala de Música	EVL	propio			2003	Milton Cruz
0-3235	1	Claves	Claves		Sala de Música	EVL	propio			2003	Milton Cruz
0-3236	1	Claves	Claves		Sala de Música	EVL	propio			2003	Milton Cruz
0-3237	1	Cable	De parlante 15 MTS.		Sala de Música	EVL	propio			2003	Milton Cruz
0-3238	1	Cable	De parlante 15 MTS.		Sala de Música	EVL	propio			2003	Milton Cruz
0-3239	1	Cable	Corriente.		Sala de Música	EVL	propio			2003	Milton Cruz
0-3240	1	Cable	Corriente.		Sala de Música	EVL	propio			2003	Milton Cruz
0-3241	1	Cable	Corriente.		Sala de Música	EVL	propio			2003	Milton Cruz
0-3242	1	Case	De teclado.		Sala de Música	EVL	propio			2003	Milton Cruz
0-3243	1	Violín	para niño, Etinger		Sala de Música	EVL	propio			2003	Milton Cruz
0-3244	1	Violín	para niño, Etinger		Sala de Música	EVL	propio			2003	Milton Cruz
0-3245	1	Violín	para niño, Etinger		Sala de Música	EVL	propio			2003	Milton Cruz
0-3246	1	Violín	para niño, Etinger		Sala de Música	EVL	propio			2003	Milton Cruz
0-3247	1	Violín	para niño, Etinger		Sala de Música	EVL	propio			2003	Milton Cruz

0-3248	1	Violín	para niño, Etinger	Sala de Música	EVL	propio			2003	Milton Cruz
0-3249	1	Violín	para niño, Etinger	Sala de Música	EVL	propio			2003	Milton Cruz
0-3250	1	Violín	para niño, Etinger	Sala de Música	EVL	propio			2003	Milton Cruz
0-3251	1	Violín	para niño, Etinger	Sala de Música	EVL	propio			2003	Milton Cruz
0-3252	1	Violín	para niño, Etinger	Sala de Música	EVL	propio			2003	Milton Cruz
0-3253	1	Violín	para niño, Etinger	Sala de Música	EVL	propio			2003	Milton Cruz
0-3254	1	Violín	para niño, Etinger	Sala de Música	EVL	propio			2003	Milton Cruz
0-3255	1	Violoncello	Cremona.	Sala de Música	EVL	propio			2003	Milton Cruz
0-3256	1	Violoncello	Cremona.	Sala de Música	EVL	propio			2003	Milton Cruz
0-3257	1	Violoncello	Violoncello.	Sala de Música	EVL	propio			2003	Milton Cruz
0-3258	1	Saxofón	Dorado Baldassare.	Sala de Música	EVL	propio			2003	Milton Cruz
0-3259	1	Cabaza	LP.	Sala de Música	EVL	propio			2003	Milton Cruz
0-3260	1	Melódica	Etinger.	Sala de Música	EVL	propio			2003	Milton Cruz
0-3261	1	Caja	De banda.	Bodega Banda	EVL	propio			2003	Pedro Esteban
0-3262	1	Caja	De banda.	Bodega Banda	EVL	propio			2003	Pedro Esteban
0-3263	1	Caja	De banda.	Bodega Banda	EVL	propio			2003	Pedro Esteban
0-3264	1	Caja	De banda.	Bodega Banda	EVL	propio			2003	Pedro Esteban
0-3265	1	Caja	De banda.	Bodega Banda	EVL	propio			2003	Pedro Esteban
0-3266	1	Caja	De banda.	Bodega Banda	EVL	propio			2003	Pedro Esteban
0-3267	1	Caja	De banda.	Bodega Banda	EVL	propio			2003	Pedro Esteban
0-3268	1	Caja	De banda.	Bodega Banda	EVL	propio			2003	Pedro Esteban
0-3269	1	Caja	De banda.	Bodega Banda	EVL	propio			2003	Pedro Esteban
0-3270	1	Caja	De banda.	Bodega Banda	EVL	propio			2003	Pedro Esteban
0-3271	1	Caja	De banda.	Bodega Banda	EVL	propio			2003	Pedro Esteban
0-3272	1	Caja	De banda.	Bodega Banda	EVL	propio			2003	Pedro Esteban
0-3273	1	Caja	De banda.	Bodega Banda	EVL	propio			2003	Pedro Esteban
0-3274	1	Caja	De banda.	Bodega Banda	EVL	propio			2003	Pedro Esteban
0-3275	1	Caja	De banda.	Bodega Banda	EVL	propio			2003	Pedro Esteban
0-3276	1	Caja	De banda.	Bodega Banda	EVL	propio			2003	Pedro Esteban
0-3277	1	Caja	De banda.	Bodega Banda	EVL	propio			2003	Pedro Esteban
0-3278	1	Caja	De banda.	Bodega Banda	EVL	propio			2003	Pedro Esteban
0-3279	1	Caja	De banda.	Bodega Banda	EVL	propio			2003	Pedro Esteban
0-3280	1	Caja	De banda.	Bodega Banda	EVL	propio			2003	Pedro Esteban
0-3281	1	Caja	De banda.	Bodega Banda	EVL	propio			2003	Pedro Esteban
0-3282	1	Caja	De banda.	Bodega Banda	EVL	propio			2003	Pedro Esteban

0-3283	1	Caja	De banda.	Bodega Banda	EVL	propio			2003	Pedro Esteban
0-3284	1	Caja	De banda.	Bodega Banda	EVL	propio			2003	Pedro Esteban
0-3285	1	Caja	De banda.	Bodega Banda	EVL	propio			2003	Pedro Esteban
0-3286	1	Caja	De banda.	Bodega Banda	EVL	propio			2003	Pedro Esteban
0-3287	1	Caja	De banda.	Bodega Banda	EVL	propio			2003	Pedro Esteban
0-3288	1	Caja	De banda.	Bodega Banda	EVL	propio			2003	Pedro Esteban
0-3289	1	Caja	De banda.	Bodega Banda	EVL	propio			2003	Pedro Esteban
0-3290	1	Bombo	De banda.	Bodega Banda	EVL	propio			2003	Pedro Esteban
0-3291	1	Bombo	De banda.	Bodega Banda	EVL	propio			2003	Pedro Esteban
0-3292	1	Bombo	De banda.	Bodega Banda	EVL	propio			2003	Pedro Esteban
0-3293	1	Bombo	De banda.	Bodega Banda	EVL	propio			2003	Pedro Esteban
0-3294	1	Lira	De banda.	Bodega Banda	EVL	propio			2003	Pedro Esteban
0-3295	1	Lira	De banda.	Bodega Banda	EVL	propio			2003	Pedro Esteban
0-3296	1	Lira	De banda.	Bodega Banda	EVL	propio			2003	Pedro Esteban
0-3297	1	Flauta dulce		Bodega Banda	EVL	propio			2003	Pedro Esteban
0-3298	1	Flauta dulce		Bodega Banda	EVL	propio			2003	Pedro Esteban
0-3299	1	Flauta dulce		Bodega Banda	EVL	propio			2003	Pedro Esteban
0-3300	1	Flauta dulce		Bodega Banda	EVL	propio			2003	Pedro Esteban
0-3301	1	Flauta dulce		Bodega Banda	EVL	propio			2003	Pedro Esteban
0-3302	1	Flauta dulce		Bodega Banda	EVL	propio			2003	Pedro Esteban
0-3303	1	Flauta dulce		Bodega Banda	EVL	propio			2003	Pedro Esteban
0-3304	1	Flauta dulce		Bodega Banda	EVL	propio			2003	Pedro Esteban
0-3305	1	Flauta dulce		Bodega Banda	EVL	propio			2003	Pedro Esteban
0-3306	1	Flauta dulce		Bodega Banda	EVL	propio			2003	Pedro Esteban
0-3307	1	Flauta dulce		Bodega Banda	EVL	propio			2003	Pedro Esteban
0-3308	1	Flauta dulce		Bodega Banda	EVL	propio			2003	Pedro Esteban
0-3309	1	Flauta dulce		Bodega Banda	EVL	propio			2003	Pedro Esteban
0-3310	1	Flauta dulce		Bodega Banda	EVL	propio			2003	Pedro Esteban
0-3311	1	Flauta dulce		Bodega Banda	EVL	propio			2003	Pedro Esteban
0-3312	1	Flauta dulce		Bodega Banda	EVL	propio			2003	Pedro Esteban
0-3313	1	Flauta dulce		Bodega Banda	EVL	propio			2003	Pedro Esteban
0-3314	1	Flauta dulce		Bodega Banda	EVL	propio			2003	Pedro Esteban
0-3315	1	Flauta dulce		Bodega Banda	EVL	propio			2003	Pedro Esteban
0-3316	1	Flauta dulce		Bodega Banda	EVL	propio			2003	Pedro Esteban
0-3317	1	Flauta dulce		Bodega Banda	EVL	propio			2003	Pedro Esteban

0-3353	1	Platillos	Juego de banda.	Bodega Banda	EVL	propio			2003	Pedro Esteban
0-3354	1	Platillos	Platillos.	Bodega Banda	EVL	propio			2003	Pedro Esteban
0-3355	1	Platillos	Platillos.	Bodega Banda	EVL	propio			2003	Pedro Esteban
0-3356	1	Platillos	Platillos.	Bodega Banda	EVL	propio			2003	Pedro Esteban
0-3357	1	Platillos	Platillos.	Bodega Banda	EVL	propio			2003	Pedro Esteban
0-3358	1	Bombo	Folclórico de madera.	Bodega Banda	EVL	propio			2003	Pedro Esteban
0-3359	1	Parches	para cajas.	Bodega Banda	EVL	propio			2003	Pedro Esteban
0-3360	1	Parches	para cajas.	Bodega Banda	EVL	propio			2003	Pedro Esteban
0-3361	1	Parches	para cajas.	Bodega Banda	EVL	propio			2003	Pedro Esteban
0-3362	1	Parches	para cajas.	Bodega Banda	EVL	propio			2003	Pedro Esteban
0-3363	1	Parches	para cajas.	Bodega Banda	EVL	propio			2003	Pedro Esteban
0-3364	1	Parches	para cajas.	Bodega Banda	EVL	propio			2003	Pedro Esteban
0-3365	1	Parches	para cajas.	Bodega Banda	EVL	propio			2003	Pedro Esteban
0-3366	1	Parches	para cajas.	Bodega Banda	EVL	propio			2003	Pedro Esteban
0-3367	1	Parches	para cajas.	Bodega Banda	EVL	propio			2003	Pedro Esteban
0-3368	1	Parches	para cajas.	Bodega Banda	EVL	propio			2003	Pedro Esteban
0-3369	1	Parches	para cajas.	Bodega Banda	EVL	propio			2003	Pedro Esteban
0-3370	1	Parches	para cajas.	Bodega Banda	EVL	propio			2003	Pedro Esteban
0-3371	1	Parches	para cajas.	Bodega Banda	EVL	propio			2003	Pedro Esteban
0-3372	1	Parches	para cajas.	Bodega Banda	EVL	propio			2003	Pedro Esteban
0-3373	1	Parches	para cajas.	Bodega Banda	EVL	propio			2003	Pedro Esteban
0-3374	1	Parches	para cajas.	Bodega Banda	EVL	propio			2003	Pedro Esteban
0-3375	1	Parches	para cajas.	Bodega Banda	EVL	propio			2003	Pedro Esteban
0-3376	1	Parches	para cajas.	Bodega Banda	EVL	propio			2003	Pedro Esteban
0-3377	1	Parches	para cajas.	Bodega Banda	EVL	propio			2003	Pedro Esteban
0-3378	1	Parches	para cajas.	Bodega Banda	EVL	propio			2003	Pedro Esteban
0-3379	1	Parches	para cajas.	Bodega Banda	EVL	propio			2003	Pedro Esteban
0-3380	1	Parches	para cajas.	Bodega Banda	EVL	propio			2003	Pedro Esteban
0-3381	1	Parches	para cajas.	Bodega Banda	EVL	propio			2003	Pedro Esteban
0-3382	1	Parches	para cajas.	Bodega Banda	EVL	propio			2003	Pedro Esteban
0-3383	1	Parches	para cajas.	Bodega Banda	EVL	propio			2003	Pedro Esteban
0-3384	1	Parches	para cajas.	Bodega Banda	EVL	propio			2003	Pedro Esteban
0-3385	1	Parches	para cajas.	Bodega Banda	EVL	propio			2003	Pedro Esteban
0-3386	1	Parches	para cajas.	Bodega Banda	EVL	propio			2003	Pedro Esteban
0-3387	1	Parches	para cajas.	Bodega Banda	EVL	propio			2003	Pedro Esteban

0-3423	1	Terciado	para cajas.	Bodega Banda	EVL	propio			2003	Pedro Esteban
0-3424	1	Terciado	para cajas.	Bodega Banda	EVL	propio			2003	Pedro Esteban
0-3425	1	Terciado	para cajas.	Bodega Banda	EVL	propio			2003	Pedro Esteban
0-3426	1	Terciado	para cajas.	Bodega Banda	EVL	propio			2003	Pedro Esteban
0-3427	1	Terciado	para cajas.	Bodega Banda	EVL	propio			2003	Pedro Esteban
0-3428	1	Terciado	para cajas.	Bodega Banda	EVL	propio			2003	Pedro Esteban
0-3429	1	Terciado	para cajas.	Bodega Banda	EVL	propio			2003	Pedro Esteban
0-3430	1	Terciado	para cajas.	Bodega Banda	EVL	propio			2003	Pedro Esteban
0-3431	1	Terciado	para cajas.	Bodega Banda	EVL	propio			2003	Pedro Esteban
0-3432	1	Terciado	para cajas.	Bodega Banda	EVL	propio			2003	Pedro Esteban
0-3433	1	Pifano	De banda.	Bodega Banda	EVL	propio			2003	Pedro Esteban
0-3434	1	Pifano	De banda.	Bodega Banda	EVL	propio			2003	Pedro Esteban
0-3435	1	Pifano	De banda.	Bodega Banda	EVL	propio			2003	Pedro Esteban
0-3436	1	Pifano	De banda.	Bodega Banda	EVL	propio			2003	Pedro Esteban
0-3437	1	Pifano	De banda.	Bodega Banda	EVL	propio			2003	Pedro Esteban
0-3438	1	Pifano	De banda.	Bodega Banda	EVL	propio			2003	Pedro Esteban
0-3439	1	Pifano	De banda.	Bodega Banda	EVL	propio			2003	Pedro Esteban
0-3440	1	Pifano	De banda.	Bodega Banda	EVL	propio			2003	Pedro Esteban
0-3441	1	Pifano	De banda.	Bodega Banda	EVL	propio			2003	Pedro Esteban
0-3442	1	Pifano	De banda.	Bodega Banda	EVL	propio			2003	Pedro Esteban
0-3443	1	Pifano	De banda.	Bodega Banda	EVL	propio			2003	Pedro Esteban
0-3444	1	Pifano	De banda.	Bodega Banda	EVL	propio			2003	Pedro Esteban
0-3445	1	Mazo	para bombo	Bodega Banda	EVL	propio			2003	Pedro Esteban
0-3446	1	Mazo	para bombo	Bodega Banda	EVL	propio			2003	Pedro Esteban
0-3447	1	Mazo	para bombo	Bodega Banda	EVL	propio			2003	Pedro Esteban
0-3448	1	Mazo	para bombo	Bodega Banda	EVL	propio			2003	Pedro Esteban
0-3449	1	Parlante	Para PC, marca PC Tronic.	Bodega Banda	EVL	propio			2003	Pedro Esteban
0-3450	1	Colchonotón	Colchonotón.	Bodega Deporte	EVL	propio			2003	Jorge Araya
0-3451	1	Colchonotón	Colchonotón.	Bodega Deporte	EVL	propio			2003	Jorge Araya
0-3452	1	Conos	Grandes de colores.	Bodega Deporte	EVL	propio			2003	Jorge Araya
0-3453	1	Conos	Grandes de colores.	Bodega Deporte	EVL	propio			2003	Jorge Araya
0-3454	1	Conos	Grandes de colores.	Bodega Deporte	EVL	propio			2003	Jorge Araya
0-3455	1	Conos	Grandes de colores.	Bodega Deporte	EVL	propio			2003	Jorge Araya
0-3456	1	Conos	Grandes de colores.	Bodega Deporte	EVL	propio			2003	Jorge Araya
0-3457	1	Conos	Grandes de colores.	Bodega Deporte	EVL	propio			2003	Jorge Araya

0-3773	1	Aros	Aros	Bodega Deporte	EVL	propio			2003	Jorge Araya
0-3774	1	Cajones	Step	Bodega Deporte	EVL	propio			2003	Jorge Araya
0-3775	1	Cajones	Step	Bodega Deporte	EVL	propio			2003	Jorge Araya
0-3776	1	Cajones	Step	Bodega Deporte	EVL	propio			2003	Jorge Araya
0-3777	1	Cajones	Step	Bodega Deporte	EVL	propio			2003	Jorge Araya
0-3778	1	Cajones	Step	Bodega Deporte	EVL	propio			2003	Jorge Araya
0-3779	1	Cajones	Step	Bodega Deporte	EVL	propio			2003	Jorge Araya
0-3780	1	Cajones	Step	Bodega Deporte	EVL	propio			2003	Jorge Araya
0-3781	1	Cajones	Step	Bodega Deporte	EVL	propio			2003	Jorge Araya
0-3782	1	Cajones	Step	Bodega Deporte	EVL	propio			2003	Jorge Araya
0-3783	1	Cajones	Step	Bodega Deporte	EVL	propio			2003	Jorge Araya
0-3784	1	Cajones	Step	Bodega Deporte	EVL	propio			2003	Jorge Araya
0-3785	1	Cajones	Step	Bodega Deporte	EVL	propio			2003	Jorge Araya
0-3786	1	Cajones	Step	Bodega Deporte	EVL	propio			2003	Jorge Araya
0-3787	1	Cajones	Step	Bodega Deporte	EVL	propio			2003	Jorge Araya
0-3788	1	Cajones	Didácticos.	Bodega Deporte	EVL	propio			2003	Jorge Araya
0-3789	1	Cajones	Didácticos.	Bodega Deporte	EVL	propio			2003	Jorge Araya
0-3790	1	Cajones	Didácticos.	Bodega Deporte	EVL	propio			2003	Jorge Araya
0-3791	1	Cajones	Didácticos.	Bodega Deporte	EVL	propio			2003	Jorge Araya
0-3792	1	Cajones	Didácticos.	Bodega Deporte	EVL	propio			2003	Jorge Araya
0-3793	1	Cajones	Didácticos.	Bodega Deporte	EVL	propio			2003	Jorge Araya
0-3794	1	Cajones	Didácticos.	Bodega Deporte	EVL	propio			2003	Jorge Araya
0-3795	1	Cajones	Didácticos.	Bodega Deporte	EVL	propio			2003	Jorge Araya
0-3796	1	Cajones	Didácticos.	Bodega Deporte	EVL	propio			2003	Jorge Araya
0-3797	1	Cajones	Didácticos.	Bodega Deporte	EVL	propio			2003	Jorge Araya
0-3798	1	Cajones	Didácticos.	Bodega Deporte	EVL	propio			2003	Jorge Araya
0-3799	1	Cajones	Didácticos.	Bodega Deporte	EVL	propio			2003	Jorge Araya
0-3800	1	Cajones	Didácticos.	Bodega Deporte	EVL	propio			2003	Jorge Araya
0-3801	1	Cajones	Didácticos.	Bodega Deporte	EVL	propio			2003	Jorge Araya
0-3802	1	Cajones	Didácticos.	Bodega Deporte	EVL	propio			2003	Jorge Araya
0-3803	1	Cajones	Didácticos.	Bodega Deporte	EVL	propio			2003	Jorge Araya
0-3804	1	Cajones	Didácticos.	Bodega Deporte	EVL	propio			2003	Jorge Araya
0-3805	1	Cajones	Didácticos.	Bodega Deporte	EVL	propio			2003	Jorge Araya
0-3806	1	Balones	De Básquetbol Sporolring - Molten.	Bodega Deporte	EVL	propio			2003	Jorge Araya
0-3807	1	Balones	De Básquetbol Sporolring - Molten.	Bodega Deporte	EVL	propio			2003	Jorge Araya

0-3843	1	Balones	De Fútbol Tain-Mitre.	Bodega Deporte	EVL	propio			2003	Jorge Araya
0-3844	1	Balones	De Fútbol Tain-Mitre.	Bodega Deporte	EVL	propio			2003	Jorge Araya
0-3845	1	Balones	De Fútbol Tain-Mitre.	Bodega Deporte	EVL	propio			2003	Jorge Araya
0-3846	1	Balones	De Fútbol Tain-Mitre.	Bodega Deporte	EVL	propio			2003	Jorge Araya
0-3847	1	Mini Aros	De básquetbol.	Bodega Deporte	EVL	propio			2003	Jorge Araya
0-3848	1	Mini Aros	De básquetbol.	Bodega Deporte	EVL	propio			2003	Jorge Araya
0-3849	1	Mini Aros	De básquetbol.	Bodega Deporte	EVL	propio			2003	Jorge Araya
0-3850	1	Mini Aros	De básquetbol.	Bodega Deporte	EVL	propio			2003	Jorge Araya
0-3851	1	Vallas	Vallas.	Bodega Deporte	EVL	propio			2003	Jorge Araya
0-3852	1	Vallas	Vallas.	Bodega Deporte	EVL	propio			2003	Jorge Araya
0-3853	1	Vallas	Vallas.	Bodega Deporte	EVL	propio			2003	Jorge Araya
0-3854	1	Vallas	Vallas.	Bodega Deporte	EVL	propio			2003	Jorge Araya
0-3855	1	Vallas	Vallas.	Bodega Deporte	EVL	propio			2003	Jorge Araya
0-3856	1	Vallas	Vallas.	Bodega Deporte	EVL	propio			2003	Jorge Araya
0-3857	1	Vallas	Vallas.	Bodega Deporte	EVL	propio			2003	Jorge Araya
0-3858	1	Vallas	Vallas.	Bodega Deporte	EVL	propio			2003	Jorge Araya
0-3859	1	Vallas	Vallas.	Bodega Deporte	EVL	propio			2003	Jorge Araya
0-3860	1	Vallas	Vallas.	Bodega Deporte	EVL	propio			2003	Jorge Araya
0-3861	1	Mini Tren	Mini tren.	Bodega Deporte	EVL	propio			2003	Jorge Araya
0-3862	1	Mini Tren	Mini tren.	Bodega Deporte	EVL	propio			2003	Jorge Araya
0-3863	1	Mini Tren	Mini tren.	Bodega Deporte	EVL	propio			2003	Jorge Araya
0-3864	1	Mini Tren	Mini tren.	Bodega Deporte	EVL	propio			2003	Jorge Araya
0-3865	1	Mini Tren	Mini tren.	Bodega Deporte	EVL	propio			2003	Jorge Araya
0-3866	1	Caballate	Caballate.	Bodega Deporte	EVL	propio			2003	Jorge Araya
0-3867	1	Balones	Medicinales de 1 Kilo.	Bodega Deporte	EVL	propio			2003	Jorge Araya
0-3868	1	Balones	Medicinales de 1 Kilo.	Bodega Deporte	EVL	propio			2003	Jorge Araya
0-3869	1	Balones	Medicinales de 1 Kilo.	Bodega Deporte	EVL	propio			2003	Jorge Araya
0-3870	1	Balones	Medicinales de 1 Kilo.	Bodega Deporte	EVL	propio			2003	Jorge Araya
0-3871	1	Balones	Medicinales de 1 Kilo.	Bodega Deporte	EVL	propio			2003	Jorge Araya
0-3872	1	Balones	Medicinales de 1 Kilo.	Bodega Deporte	EVL	propio			2003	Jorge Araya
0-3873	1	Balones	Medicinales de 1 Kilo.	Bodega Deporte	EVL	propio			2003	Jorge Araya
0-3874	1	Balones	Medicinales de 1 Kilo.	Bodega Deporte	EVL	propio			2003	Jorge Araya
0-3875	1	Balones	Medicinales de 1 Kilo.	Bodega Deporte	EVL	propio			2003	Jorge Araya
0-3876	1	Balones	Medicinales de 1 Kilo.	Bodega Deporte	EVL	propio			2003	Jorge Araya
0-3877	1	Balones	Medicinales de 1 Kilo.	Bodega Deporte	EVL	propio			2003	Jorge Araya

0-3878	1	Balones	Medicinales de 5 kilos.	Bodega Deporte	EVL	propio			2003	Jorge Araya
0-3879	1	Mini Tren	de Madera.	Bodega Deporte	EVL	propio			2003	Jorge Araya
0-3880	1	Mini Tren	de Madera.	Bodega Deporte	EVL	propio			2003	Jorge Araya
0-3881	1	Balones	de Voleibol.	Bodega Deporte	EVL	propio			2003	Jorge Araya
0-3882	1	Balones	de Voleibol.	Bodega Deporte	EVL	propio			2003	Jorge Araya
0-3883	1	Balones	de Voleibol.	Bodega Deporte	EVL	propio			2003	Jorge Araya
0-3884	1	Balones	de Voleibol.	Bodega Deporte	EVL	propio			2003	Jorge Araya
0-3885	1	Balones	de Voleibol.	Bodega Deporte	EVL	propio			2003	Jorge Araya
0-3886	1	Balones	de Voleibol.	Bodega Deporte	EVL	propio			2003	Jorge Araya
0-3887	1	Balones	de Voleibol.	Bodega Deporte	EVL	propio			2003	Jorge Araya
0-3888	1	Balones	de Voleibol.	Bodega Deporte	EVL	propio			2003	Jorge Araya
0-3889	1	Balones	de Voleibol.	Bodega Deporte	EVL	propio			2003	Jorge Araya
0-3890	1	Balones	de Voleibol.	Bodega Deporte	EVL	propio			2003	Jorge Araya
0-3891	1	Balones	de Voleibol.	Bodega Deporte	EVL	propio			2003	Jorge Araya
0-3892	1	Balones	de Voleibol.	Bodega Deporte	EVL	propio			2003	Jorge Araya
0-3893	1	Balones	de Voleibol.	Bodega Deporte	EVL	propio			2003	Jorge Araya
0-3894	1	Balones	de Voleibol.	Bodega Deporte	EVL	propio			2003	Jorge Araya
0-3895	1	Balones	de Voleibol.	Bodega Deporte	EVL	propio			2003	Jorge Araya
0-3896	1	Balones	de Voleibol.	Bodega Deporte	EVL	propio			2003	Jorge Araya
0-3897	1	Balones	de Voleibol.	Bodega Deporte	EVL	propio			2003	Jorge Araya
0-3898	1	Balones	de Voleibol.	Bodega Deporte	EVL	propio			2003	Jorge Araya
0-3899	1	Balones	de Voleibol.	Bodega Deporte	EVL	propio			2003	Jorge Araya
0-3900	1	Balones	de Voleibol.	Bodega Deporte	EVL	propio			2003	Jorge Araya
0-3901	1	Balones	de Voleibol.	Bodega Deporte	EVL	propio			2003	Jorge Araya
0-3902	1	Balones	de Voleibol.	Bodega Deporte	EVL	propio			2003	Jorge Araya
0-3903	1	Balones	de Voleibol.	Bodega Deporte	EVL	propio			2003	Jorge Araya
0-3904	1	Cajon	De salto.	Bodega Deporte	EVL	propio			2003	Jorge Araya
0-3905	1	Bastones	Bastones.	Bodega Deporte	EVL	propio			2003	Jorge Araya
0-3906	1	Bastones	Bastones.	Bodega Deporte	EVL	propio			2003	Jorge Araya
0-3907	1	Bastones	Bastones.	Bodega Deporte	EVL	propio			2003	Jorge Araya
0-3908	1	Bastones	Bastones.	Bodega Deporte	EVL	propio			2003	Jorge Araya
0-3909	1	Bastones	Bastones.	Bodega Deporte	EVL	propio			2003	Jorge Araya
0-3910	1	Bastones	Bastones.	Bodega Deporte	EVL	propio			2003	Jorge Araya
0-3911	1	Bastones	Bastones.	Bodega Deporte	EVL	propio			2003	Jorge Araya
0-3912	1	Bastones	Bastones.	Bodega Deporte	EVL	propio			2003	Jorge Araya

0-3948	1	Balones	De Handball Super Brierling.	Bodega Deporte	EVL	propio		2003	Jorge Araya
0-3949	1	Bombin	Bombin.	Bodega Deporte	EVL	propio		2003	Jorge Araya
0-3950	1	Camiseta	Juego de camiseta infantil.	Bodega Deporte	EVL	propio		2003	Jorge Araya
0-3951	1	Camiseta	Juego de camiseta infantil.	Bodega Deporte	EVL	propio		2003	Jorge Araya
0-3952	1	Camiseta	Juego de camiseta JUV FOUR	Bodega Deporte	EVL	propio		2003	Jorge Araya
0-3953	1	Camiseta	Juego de camiseta JUV FOUR	Bodega Deporte	EVL	propio		2003	Jorge Araya
0-3954	1	Tacos	Atletismo.	Bodega Deporte	EVL	propio		2003	Jorge Araya
0-3955	1	Tacos	Atletismo.	Bodega Deporte	EVL	propio		2003	Jorge Araya
0-3956	1	Tacos	Atletismo.	Bodega Deporte	EVL	propio		2003	Jorge Araya
0-3957	1	Tacos	Atletismo.	Bodega Deporte	EVL	propio		2003	Jorge Araya
0-3958	1	Tacos	Atletismo.	Bodega Deporte	EVL	propio		2003	Jorge Araya
0-3959	1	Tacos	Atletismo.	Bodega Deporte	EVL	propio		2003	Jorge Araya
0-3960	1	Tacos	Atletismo.	Bodega Deporte	EVL	propio		2003	Jorge Araya
0-3961	1	Tacos	Atletismo.	Bodega Deporte	EVL	propio		2003	Jorge Araya
0-3962	1	Tacos	Atletismo.	Bodega Deporte	EVL	propio		2003	Jorge Araya
0-3963	1	Tacos	Atletismo.	Bodega Deporte	EVL	propio		2003	Jorge Araya
0-3964	1	Mini Tren	Acero.	Bodega Deporte	EVL	propio		2003	Jorge Araya
0-3965	1	Escalera	Plométrica.	Bodega Deporte	EVL	propio		2003	Jorge Araya
0-3966	1	Balas	Acero.	Bodega Deporte	EVL	propio		2003	Jorge Araya
0-3967	1	Balas	Acero.	Bodega Deporte	EVL	propio		2003	Jorge Araya
0-3968	1	Balas	Acero.	Bodega Deporte	EVL	propio		2003	Jorge Araya
0-3969	1	Balas	Acero.	Bodega Deporte	EVL	propio		2003	Jorge Araya
0-3970	1	Balas	Acero.	Bodega Deporte	EVL	propio		2003	Jorge Araya
0-3971	1	Balas	Acero.	Bodega Deporte	EVL	propio		2003	Jorge Araya
0-3972	1	Discos	Acero.	Bodega Deporte	EVL	propio		2003	Jorge Araya
0-3973	1	Discos	Acero.	Bodega Deporte	EVL	propio		2003	Jorge Araya
0-3974	1	Cuerdas	cuerdas.	Bodega Deporte	EVL	propio		2003	Jorge Araya
0-3975	1	Cuerdas	cuerdas.	Bodega Deporte	EVL	propio		2003	Jorge Araya
0-3976	1	Cuerdas	cuerdas.	Bodega Deporte	EVL	propio		2003	Jorge Araya
0-3977	1	Cuerdas	cuerdas.	Bodega Deporte	EVL	propio		2003	Jorge Araya
0-3978	1	Cuerdas	cuerdas.	Bodega Deporte	EVL	propio		2003	Jorge Araya
0-3979	1	Cuerdas	cuerdas.	Bodega Deporte	EVL	propio		2003	Jorge Araya
0-3980	1	Cuerdas	cuerdas.	Bodega Deporte	EVL	propio		2003	Jorge Araya
0-3981	1	Cuerdas	cuerdas.	Bodega Deporte	EVL	propio		2003	Jorge Araya
0-3982	1	Cuerdas	cuerdas.	Bodega Deporte	EVL	propio		2003	Jorge Araya

0-4018	1	Bastones	Grandes.	Bodega Deporte	EVL	propio			2003	Jorge Araya
0-4019	1	Bastones	Grandes.	Bodega Deporte	EVL	propio			2003	Jorge Araya
0-4020	1	Bastones	Grandes.	Bodega Deporte	EVL	propio			2003	Jorge Araya
0-4021	1	Bastones	Grandes.	Bodega Deporte	EVL	propio			2003	Jorge Araya
0-4022	1	Bastones	Grandes.	Bodega Deporte	EVL	propio			2003	Jorge Araya
0-4023	1	Bastones	Grandes.	Bodega Deporte	EVL	propio			2003	Jorge Araya
0-4024	1	Bastones	Grandes.	Bodega Deporte	EVL	propio			2003	Jorge Araya
0-4025	1	Bastones	Grandes.	Bodega Deporte	EVL	propio			2003	Jorge Araya
0-4026	1	Bastones	Grandes.	Bodega Deporte	EVL	propio			2003	Jorge Araya
0-4027	1	Bastones	Grandes.	Bodega Deporte	EVL	propio			2003	Jorge Araya
0-4028	1	Bastones	Grandes.	Bodega Deporte	EVL	propio			2003	Jorge Araya
0-4029	1	Bastones	Grandes.	Bodega Deporte	EVL	propio			2003	Jorge Araya
0-4030	1	Bastones	Grandes.	Bodega Deporte	EVL	propio			2003	Jorge Araya
0-4031	1	Bastones	Grandes.	Bodega Deporte	EVL	propio			2003	Jorge Araya
0-4032	1	Bastones	Grandes.	Bodega Deporte	EVL	propio			2003	Jorge Araya
0-4033	1	Bastones	Grandes.	Bodega Deporte	EVL	propio			2003	Jorge Araya
0-4034	1	Bastones	Grandes.	Bodega Deporte	EVL	propio			2003	Jorge Araya
0-4035	1	Bastones	Grandes.	Bodega Deporte	EVL	propio			2003	Jorge Araya
0-4036	1	Bastones	Grandes.	Bodega Deporte	EVL	propio			2003	Jorge Araya
0-4037	1	Bastones	Grandes.	Bodega Deporte	EVL	propio			2003	Jorge Araya
0-4038	1	Bastones	Grandes.	Bodega Deporte	EVL	propio			2003	Jorge Araya
0-4039	1	Bastones	Grandes.	Bodega Deporte	EVL	propio			2003	Jorge Araya
0-4040	1	Bastones	Grandes.	Bodega Deporte	EVL	propio			2003	Jorge Araya
0-4041	1	Bastones	Grandes.	Bodega Deporte	EVL	propio			2003	Jorge Araya
0-4042	1	Mesa	De Ping - Pong.	Bodega Deporte	EVL	propio			2003	Jorge Araya
0-4043	1	Mesa	De Ping - Pong.	Bodega Deporte	EVL	propio			2003	Jorge Araya
0-4044	1	Mesa	De Ping - Pong.	Bodega Deporte	EVL	propio			2003	Jorge Araya
0-4045	1	Mesa	De Ping - Pong.	Bodega Deporte	EVL	propio			2003	Jorge Araya
0-4046	1	Mesa	De Ping - Pong.	Bodega Deporte	EVL	propio			2003	Jorge Araya
0-4047	1	Cesto	Armable pequeño.	Bodega Deporte	EVL	propio			2003	Jorge Araya
0-4048	1	Mallas	De Ping - Pong.	Bodega Deporte	EVL	propio			2003	Jorge Araya
0-4049	1	Mallas	De Ping - Pong.	Bodega Deporte	EVL	propio			2003	Jorge Araya
0-4050	1	Mallas	de Voleibol.	Bodega Deporte	EVL	propio			2003	Jorge Araya
0-4051	1	Mallas	de Voleibol.	Bodega Deporte	EVL	propio			2003	Jorge Araya
0-4052	1	Mallas	de Voleibol.	Bodega Deporte	EVL	propio			2003	Jorge Araya